

Ferðalög Íslendinga

Ferðalög Íslendinga 2014 og ferðaáform þeirra 2015

Mars 2015

FERÐA
MÁLA
STOFA

ICELANDIC
TOURIST
BOARD



Markaðs- og miðlarannsóknir

- Bls. Efni**
- 3 Framkvæmd
 - 4 Vikmörk í skoðanakönnunum
[fms06] Hér að neðan eru nokkrar ólíkar fullyrðingar um ferðajónustu og erlenda ferðamenn
 - 5 Samanburður
 - 6 Ferðajónusta hefur skapað eftirsóknarverð störf í minni heimabyggð
 - 7 Ferðajónusta hefur leitt til fjölbreyttari þjónustu sem ég hef nýtt mér
 - 8 Ferðamenn hafa aukið áhuga Íslendinga á íslenski náttúru
 - 9 Ferðamenn hafa aukið áhuga Íslendinga á eigin menningu
 - 10 Álag ferðamanna á íslenska náttúru er of mikið
 - 11 *[fms01] Ferðaðist þú eitthvað innanlands eða utan á síðasta ári (2014)?*
 - 12 *[fmsE01] Hversu margar utanlandsferðir fórstu á síðasta ári (2014)?*
 - 13 *[fmsE02] Hversu margar nætur gistir þú í útlöndum á síðasta ári (2014)?*
 - 14 *[fmsE03] Til hvaða lands/landa ferðaðist þú á síðasta ári (2014)?*
 - 15 *[fmsE04] Í hvers konar utanlandsferð/ferðir fórstu á síðasta ári (2014)?*
 - 16 *[fmsI01] Hversu margar ferðir innanlands fórstu á síðasta ári (2014)?*
 - 17 *[fmsI02] Hvað dvaldirðu margar nætur á ferðalögum innanlands 2014?
[fmsI03] Hve margar nætur gistir þú á eftirfarandi landssvæðum á árinu 2014?*
 - 18 Höfuðborgarsvæðið
 - 19 Vesturland
 - 20 Vestfirðir
 - 21 Norðurland
 - 22 Austurland
 - 23 Suðurland
 - 24 Reykjanes
 - 25 Hálandið
 - 26 *[fmsI04] Hvaða gístiaðstöðu nýttir þú á ferðalagi/ferðalögum innanlands á árinu 2014?*
 - 27 *[fmsI05] Í hvaða mánuði/mánuðum ferðaðist þú innanlands á árinu 2014? - apríl til október*
 - 28 *[fmsI05] Í hvaða mánuði/mánuðum ferðaðist þú innanlands á árinu 2014? - allt árið*
 - 29 *[fmsI06] Hvaða landshluta heimsóttir þú á ferðalögum innanlands árið 2014?
[fmsI07] Hvaða staði eða svæði heimsóttir þú á á ferðalögum innanlands á árinu 2014?*
 - 30 Yfirlitsmynd
 - 31 Topp 10
 - 32 Vesturland
 - 33 Vestfirðir
 - 34 Norðurland
 - 35 Austurland
 - 36 Suðurland
 - 37 Reykjanes
 - 38 Hálandið
 - 39 *[fms02] Hvaða afþreyingu greiddir þú fyrir á ferðalögum innanlands árið 2014? - Topp 6*
 - 40 *[fms02] Hvaða afþreyingu greiddir þú fyrir á ferðalögum innanlands árið 2014? - Allt*
 - 41 *[fmsD01] Hversu margar dagsferðir fórstu á árinu 2014?
[fmsD02] Hversu margar dagsferðir fórstu á eftirfarandi landsvæði á árinu 2014?*
 - 42 Höfuðborgarsvæðið
 - 43 Vesturland
 - 44 Vestfirðir
 - 45 Norðurland
 - 46 Austurland
 - 47 Suðurland
 - 48 Reykjanes
 - 49 Hálandið
 - 50 *[fmsD03] Hvaða landshluta heimsóttir þú í dagferðum innanlands árið 2014*

Bls. Efni

- [fmsD04] Hvaða staði eða svæði heimsóttir þú í dagferðum innanlands á árinu 2014?
- 51 Yfirlitsmynd
- 52 Topp 10
- 53 Vesturland
- 54 Vestfirðir
- 55 Norðurland
- 56 Austurland
- 57 Suðurland
- 58 Reykjanes
- 59 Hálandið
- 60 [fms03] Hversu mikil eða lítil áhrif hefur það á val þitt á ferðaþjónustufyrirtæki þegar þú ferðast innanlands að það hafi fengið viðurkennda gæða- eða umhverfisúttekt?
[fms04] Hvers konar ferðalag/ferðalög gerir þú ráð fyrir að fara í á árinu 2014?
- 61 Topp 6
- 62 Yfirlitsmynd
- 63 Tafla
- [fms07] Hversu oft heimsóttir þú hvern af eftirtöldum stöðum eða svæðum á árinu 2014?
- 64 Yfirlitsmynd
- 65 Vesturland
- 66 Vestfirðir
- 67 Norðurland
- 68 Austurland
- 69 Suðurland
- 70 Reykjanes
- 71 Hálandið
- 72 [fms08] Hvaða 3 atriði finnst þér að hið opinbera eigi að leggja mesta áherslu á næstu 5 árin, til að stuðla að uppbyggingu íslenskrar ferðaþjónustu? - Fyrsta atriði nefnt
- 73 [fms08] Hvaða 3 atriði finnst þér að hið opinbera eigi að leggja mesta áherslu á næstu 5 árin, til að stuðla að uppbyggingu íslenskrar ferðaþjónustu? - Öll atriði

Lýsing

Verkkaupi	Ferðamálastofa
Dagsetning gagnaöflunar	9. til 14. janúar 2015
Aðferð	Netkönnun (spurningavagn)
Úrtak	Íslendingar á aldrinum 18-80 ára valdir handahófskennt úr hópi álitsgjafa MMR*
Svarfjöldi	993 einstaklingar
Svarhlutfall	62,1%

Vogtölur Niðurstöður könnunarinnar eru vigtaðar með tilliti til kyns, aldurs, búsetu og mentunnar í þýði. Sjá vogtölur í meðfylgandi töflu:

Vogtölur eftir kyni		Vogtölur eftir búsetu	
Karl	1,05	Höfuðborgarsvæðið	1,06
Kona	0,95	Landið	0,91
Vogtölur eftir aldri		Vogtölur eftir menntun	
18-29 ára	1,28	Grunnskóli (skylda)	2,06
30-39 ára	1,02	Starfsnám	0,43
40-49 ára	0,81	Bóklegt framhaldsnám	1,15
50-59 ára	0,93	Verklegt framhaldsnám	1,13
60-67 ára	0,85	Próf úr sérskólum á eða við háskólastig	0,47
68 ára og eldri	1,06	Háskólanám	0,80

* Hópur álitsgjafa MMR telur liðlega 18.000 einstaklinga sem valdir hafa verið með tilviljunarúrtaki úr þjóðskrá og fengnir til þátttöku í netkönnunum með símakönnun. Viðurkenndum aðferðum er beitt svo svörum endurspegli lýðfræðilega samsetningu þjóðskrár. Hópurinn er endurnýjaður vikulega allt árið um kring til að bæta fyrir brottfall og tryggja eðlilega endurnýjun.

Um opinbera birtingu niðurstaðna úr könnunum MMR:

Óheimilt er að birta niðurstöður kannana opinberlega nema með skriflegu leyfi MMR. Ef niðurstöður eru birtar skal nafn þess sem greiðir fyrir viðkomandi könnun tekið fram ásamt því sem niðurstöður viðkomandi spurningar skulu gerðar opinberar í heild sinni, þar með talið þær forsendur sem svarendum eru gefnar áður en spurninginni er svarað. MMR áskilur sér jafnframt rétt til að gera ofangreindar upplýsingar opinberar við birtingu niðurstaðna af hálfu kaupanda.

Efni skýrslunnar er háð höfundarrétti MMR.

Öil opinber dreifing eða fjölritun er óheimil nema með skriflegu samþykki MMR.

MMR er aðili að ESOMAR.

Allur réttur áskilinn: © Markaðs- og miðlarannsóknir ehf.

MMR er skrásett vörumerki Markaðs- og miðlarannsóknna ehf.

Reykjavík 6. mars 2015

MMR/Markaðs og miðlarannsóknir ehf

Ármúla 32

108 Reykjavík

<http://www.mmr.is/>

Vikmörk í skoðanakönnunum

Í viðhorfskönnunum er jafnan einhver tilviljunarkennd skekkja sem er til komin vegna þess að úrtakið sem lagt er til grundvallar rannsókninni endurspeglar þýðið ekki fyllilega. Hægt er að meta hversu mikil tilviljanakennd úrtaksvilla er að líkindum. Þegar það er gert er oftast miðað við 95% marktektarmörk eða vissu. Í töflunni hér að neðan hafa vikmörk verið reiknuð fyrir nokkrar hlutfallstölur miðað við 95% vissu og með hjálp hennar er hægt að áætla gróflega hversu mikil úrtaksvilla er.

Tafla fyrir 95% vikmörk

Hlutfall	Fjöldi svara								
	50	100	150	200	300	500	700	900	1100
5 eða 95%	6,0%	4,3%	3,5%	3,0%	2,5%	1,9%	1,6%	1,4%	1,3%
10 eða 90%	8,3%	5,9%	4,8%	4,2%	3,4%	2,6%	2,2%	2,0%	1,8%
15 eða 85%	9,9%	7,0%	5,7%	4,9%	4,0%	3,1%	2,6%	2,3%	2,1%
20 eða 80%	11,1%	7,8%	6,4%	5,5%	4,5%	3,5%	3,0%	2,6%	2,4%
25 eða 75%	12,0%	8,5%	6,9%	6,0%	4,9%	3,8%	3,2%	2,8%	2,6%
30 eða 70%	12,7%	9,0%	7,3%	6,4%	5,2%	4,0%	3,4%	3,0%	2,7%
35 eða 65%	13,2%	9,3%	7,6%	6,6%	5,4%	4,2%	3,5%	3,1%	2,8%
40 eða 60%	13,6%	9,6%	7,8%	6,8%	5,5%	4,3%	3,6%	3,2%	2,9%
45 eða 55%	13,8%	9,8%	8,0%	6,9%	5,6%	4,4%	3,7%	3,3%	2,9%
50%	13,9%	9,8%	8,0%	6,9%	5,7%	4,4%	3,7%	3,3%	3,0%

Dæmi: Hlutfall þeirra sem segjast eingöngu hafa ferðast innanlands mælist 30% í skoðanakönnun þar sem 700 einstaklingar svöruðu spurningunni. Með því að finna samsvarandi hlutfallstölu og fjölda svarenda í töflunni má sjá að vikmörkin eru 3,4%. Að teknu tilliti til þessa getum við þá fullyrst með 95% vissu að fjöldi þeirra sem ferðaðist eingöngu innanlands sé á bilinu 26,6% og 33,4% (30% ± 3,4%).

Álag ferðamanna á íslenska náttúru er of mikið

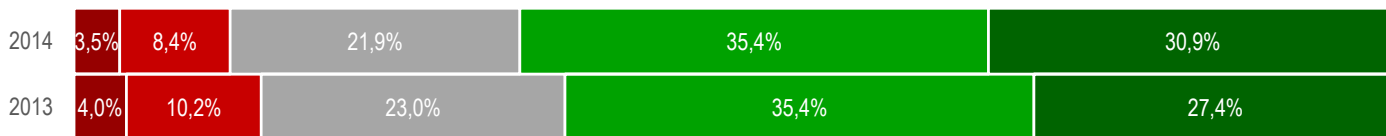

Ferðamenn hafa aukið áhuga Íslendinga á íslenskrri náttúru.



Ferðapjónusta hefur skapað eftirsóknarverð störf í minni heimabyggð



Ferðamenn hafa aukið áhuga Íslendinga á eigin menningu.



Ferðapjónusta hefur leitt til fjölbreyttari þjónustu sem ég hef nýtt mér.

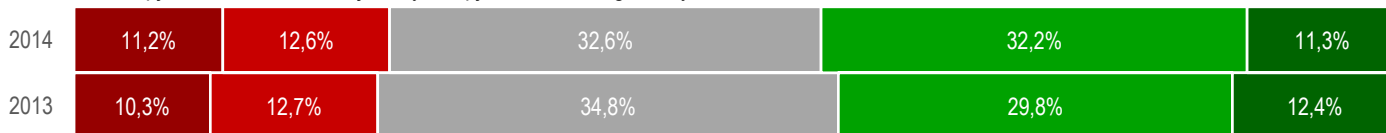

■ Mjög ósammála ■ Frekar ósammála ■ Hvorki sammála né ósammála ■ Frekar sammála ■ Mjög sammála

[fms06_0] Hér að neðan eru nokkrar ólíkar fullyrðingar um ferðapjónustu og erlenda ferðamenn.
- Ferðapjónusta hefur skapað eftirsóknarverð störf í minni heimabyggð.



Svör	Fjöldi	Hlutfall%	Vikmörk +/-
Mjög ósammála	59	6,8%	1,7%
Frekar ósammála	86	9,9%	2,0%
Hvorki sammála né ósammála	238	27,5%	3,0%
Frekar sammála	327	37,8%	3,2%
Mjög sammála	156	18,0%	2,6%
Fjöldi svara	866	100,0%	
Tóku afstöðu	866	87,2%	
Tóku ekki afstöðu**	127	12,8%	
Fjöldi svara	993	100,0%	
Spurðir*	993	100,0%	
Ekki spurðir	0	0,0%	
Fjöldi þátttakenda	993	100,0%	

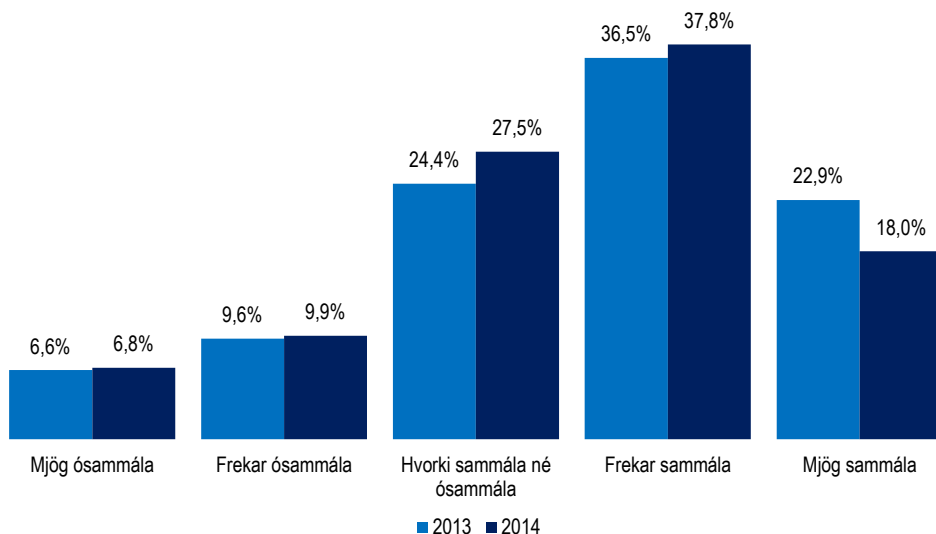

Ferðapjónusta hefur skapað eftirsóknarverð störf í minni heimabyggð

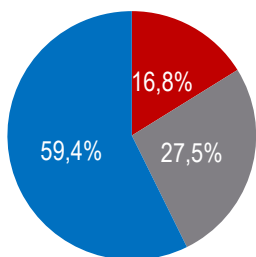

- Mjög eða frekar ósammála
- Hvorki sammála né ósammála
- Mjög eða frekar sammála

		Mjög ósammála	Frekar ósammála	Hvorki sammála né ósammála	Frekar sammála	Mjög sammála	Fjöldi svara
Allir	Allir	6,8%	9,9%	27,5%	37,8%	18,0%	866
Kyn	Karl	8,3%	9,8%	29,6%	35,6%	16,8%	464
	Kona	5,2%	10,1%	25,1%	40,2%	19,4%	402
Aldur	18-29 ára	6,9%	8,8%	25,9%	38,5%	19,9%	255
	30-39 ára	8,8%	11,8%	27,7%	33,5%	18,3%	158
	40-49 ára	6,6%	13,6%	30,7%	33,5%	15,7%	154
	50-64 ára	5,4%	7,8%	25,4%	40,7%	20,7%	192
	65-80 ára	6,9%	8,2%	30,2%	43,3%	11,4%	107
Búseta	Höfuðborgarsvæðið	5,6%	10,4%	29,5%	38,8%	15,8%	519
	Nærsvæitir höfuðb.	9,0%	11,8%	31,5%	34,8%	12,9%	125
	Landið	8,5%	7,8%	20,5%	37,1%	26,1%	221
Menntun	Grunnskóli (skylda)	7,4%	9,4%	32,7%	38,5%	12,1%	197
	Starfsnám	6,9%	5,3%	29,1%	39,5%	19,2%	37
	Bóklegt framhaldsnám	5,2%	5,2%	26,7%	41,7%	21,2%	155
	Verkefni framhaldsnám	7,5%	11,9%	29,8%	33,6%	17,3%	139
	Sérskólar við hásk.stig	3,4%	10,0%	23,3%	36,2%	27,1%	28
	Háskólanám	7,6%	12,6%	22,9%	36,8%	20,1%	299
Starf	Stjórnendur og sérfræðingar	9,0%	11,7%	23,6%	35,6%	20,2%	254
	Tæknar og skrifstofufólk	3,4%	8,8%	33,4%	39,3%	15,2%	120
	Þjónustu- og afgr.fólk	6,4%	9,5%	32,0%	26,0%	26,2%	106
	Iðnaðarm. og sérh. í iðnaði	10,0%	10,2%	26,5%	38,2%	15,1%	74
	Véla-/verkaf./Sjóm./Bændur	9,8%	9,1%	17,0%	46,5%	17,6%	73
	Námsmenn	4,3%	7,8%	29,1%	41,1%	17,7%	123
	Ekki útvinnandi	3,1%	10,5%	32,7%	43,5%	10,2%	113
Heimilist.	Undir 250 þúsund	7,7%	4,4%	28,0%	43,8%	16,2%	89
	250-399 þúsund	6,6%	7,4%	25,7%	43,5%	16,8%	127
	400-599 þúsund	6,1%	7,1%	36,6%	38,3%	11,9%	158
	600-799 þúsund	6,3%	8,8%	23,2%	37,3%	24,4%	119
	800 þúsund eða hærra	6,8%	12,1%	25,5%	36,9%	18,7%	233

*Spurðir voru: Allir

**Þeir sem tóku ekki afstöðu eru þeir sem svöruðu annað hvort 'veit ekki' eða 'vil ekki svara'

[fms06_1] Hér að neðan eru nokkrar ólíkar fullyrðingar um ferðapjónustu og erlenda ferðamenn.
- Ferðapjónusta hefur leitt til fjölbreyttari þjónustu sem ég hef nýtt mér.

Svör	Fjöldi	Hlutfall%	Vikmörk +/-
Mjög ósammála	100	11,2%	2,1%
Frekar ósammála	112	12,6%	2,2%
Hvorki sammála né ósammála	289	32,6%	3,1%
Frekar sammála	285	32,2%	3,1%
Mjög sammála	100	11,3%	2,1%
Fjöldi svara	885	100,0%	
Tóku afstöðu	885	89,2%	
Tóku ekki afstöðu**	108	10,8%	
Fjöldi svara	993	100,0%	
Spurðir*	993	100,0%	
Ekki spurðir	0	0,0%	
Fjöldi þátttakenda	993	100,0%	

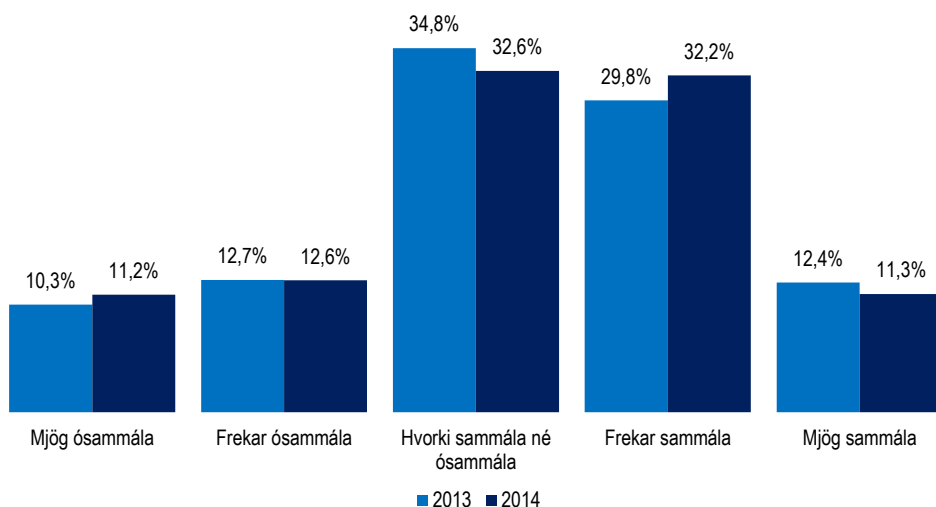

Ferðapjónusta hefur leitt til fjölbreyttari þjónustu sem ég hef nýtt mér

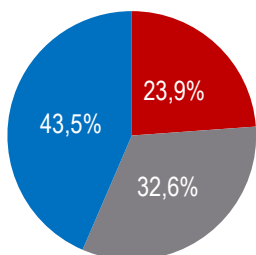

- Mjög eða frekar ósammála
- Hvorki sammála né ósammála
- Mjög eða frekar sammála

		Mjög ósammála	Frekar ósammála	Hvorki sammála né ósammála	Frekar sammála	Mjög sammála	Fjöldi svara
Allir	Allir	11,2%	12,6%	32,6%	32,2%	11,3%	885
Kyn	Karl	10,4%	13,5%	32,5%	32,3%	11,3%	474
	Kona	12,3%	11,6%	32,8%	32,1%	11,3%	411
Aldur	18-29 ára	11,5%	12,9%	32,2%	31,5%	11,8%	258
	30-39 ára	8,3%	13,7%	30,9%	36,7%	10,3%	164
	40-49 ára	12,5%	15,5%	29,2%	32,2%	10,7%	162
	50-64 ára	13,1%	9,7%	33,3%	30,7%	13,2%	194
	65-80 ára	10,0%	10,9%	40,2%	29,9%	9,0%	108
Búseta	Höfuðborgarsvæðið	11,0%	12,7%	33,5%	32,4%	10,4%	546
	Nærsvæitir höfuðb.	10,4%	14,0%	37,1%	29,4%	9,1%	122
	Landið	12,4%	11,5%	27,9%	33,3%	14,8%	218
Menntun	Grunnskóli (skylda)	15,6%	10,3%	36,6%	28,8%	8,7%	196
	Starfsnám	11,0%	16,0%	31,6%	28,6%	12,7%	37
	Bóklegt framhaldsnám	11,9%	13,8%	30,3%	32,5%	11,6%	157
	Verkefnt framhaldsnám	10,5%	14,7%	39,2%	27,6%	8,0%	147
	Sérskólar við hásk.stig	4,8%	15,6%	30,4%	32,1%	17,1%	30
	Háskólanám	8,7%	12,2%	27,2%	37,9%	14,0%	309
Starf	Stjórnendur og sérfræðingar	10,6%	13,0%	24,1%	36,8%	15,5%	261
	Tæknar og skrifstofufólk	10,5%	12,5%	30,1%	34,9%	12,1%	121
	Þjónustu- og afgr.fólk	9,2%	14,1%	31,5%	32,5%	12,6%	103
	Iðnaðarm. og sérh. í iðnaði	5,8%	12,8%	50,2%	26,8%	4,5%	76
	Véla-/verkaf./Sjóm./Bændur	11,5%	12,0%	39,2%	23,6%	13,6%	74
	Námsmenn	12,6%	10,4%	33,0%	36,7%	7,3%	128
	Ekki útvinnandi	15,8%	12,9%	40,1%	23,2%	8,0%	118
Heimilist.	Undir 250 þúsund	16,7%	10,8%	35,7%	32,1%	4,7%	92
	250-399 þúsund	9,1%	7,8%	40,2%	34,9%	8,1%	131
	400-599 þúsund	10,2%	13,6%	38,7%	26,7%	10,8%	160
	600-799 þúsund	10,1%	13,4%	25,9%	33,7%	16,9%	121
	800 þúsund eða hærra	7,2%	13,4%	28,1%	39,1%	12,1%	238

*Spurðir voru: Allir

**Þeir sem tóku ekki afstöðu eru þeir sem svöruðu annað hvort 'veit ekki' eða 'vil ekki svara'

[fms06_2] Hér að neðan eru nokkrar ólíkar fullyrðingar um ferðapjónustu og erlenda ferðamenn.
- Ferðamenn hafa aukið áhuga Íslendinga á íslenski náttúru.

Svör	Fjöldi	Hlutfall%	Vikmörk +/-
Mjög ósammála	72	7,8%	1,7%
Frekar ósammála	106	11,5%	2,1%
Hvorki sammála né ósammála	218	23,7%	2,7%
Frekar sammála	373	40,5%	3,2%
Mjög sammála	152	16,5%	2,4%
Fjöldi svara	921	100,0%	
Tóku afstöðu	921	92,8%	
Tóku ekki afstöðu**	72	7,2%	
Fjöldi svara	993	100,0%	
Spurðir*	993	100,0%	
Ekki spurðir	0	0,0%	
Fjöldi þátttakenda	993	100,0%	

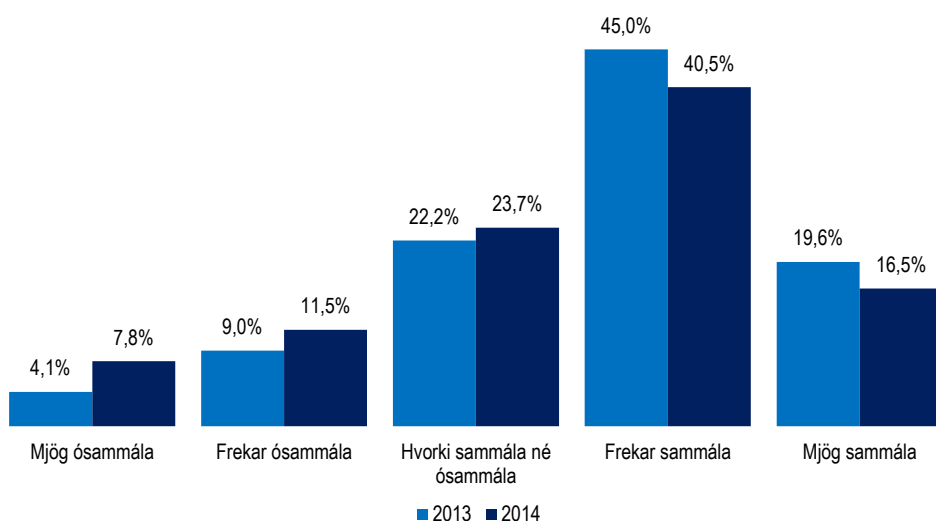

Ferðamenn hafa aukið áhuga Íslendinga á íslenski náttúru

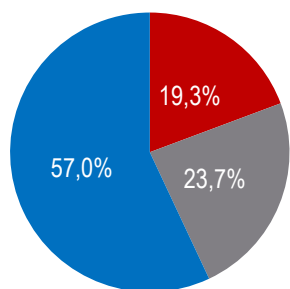

- Mjög eða frekar ósammála
- Hvorki sammála né ósammála
- Mjög eða frekar sammála

		Mjög ósammála	Frekar ósammála	Hvorki sammála né ósammála	Frekar sammála	Mjög sammála	Fjöldi svara	
Allir	Allir	7,8%	11,5%	23,7%	40,5%	16,5%	921	
Kyn	Karl	7,4%	11,9%	24,4%	41,6%	14,7%	490	
	Kona	8,2%	11,1%	22,9%	39,3%	18,5%	432	
Aldur	18-29 ára	4,8%	12,2%	20,4%	40,2%	22,3%	274	
	30-39 ára	7,4%	11,3%	28,2%	40,0%	13,0%	164	
	40-49 ára	9,9%	11,2%	27,1%	39,9%	11,9%	162	
	50-64 ára	10,9%	10,3%	22,6%	39,4%	16,8%	202	
	65-80 ára	6,8%	12,7%	22,4%	44,6%	13,4%	119	
Búseta	Höfuðborgarsvæðið	8,6%	11,2%	24,5%	39,2%	16,5%	576	
	Nærsvæitir höfuðb.	5,5%	15,1%	24,7%	43,4%	11,3%	127	
	Landið	6,8%	10,5%	21,1%	42,3%	19,3%	218	
Menntun	Grunnskóli (skylda)	9,9%	8,6%	20,5%	42,7%	18,2%	211	
	Starfsnám	5,3%	12,6%	24,9%	38,6%	18,6%	40	
	Bóklegt framhaldsnám	7,9%	5,8%	23,1%	42,7%	20,4%	161	
	Verkefnt framhaldsnám	6,5%	18,7%	25,8%	41,1%	8,0%	155	
	Sérskólar við hásk.stig	-	13,1%	27,1%	39,6%	20,2%	31	
	Háskólanám	8,2%	13,0%	24,6%	38,4%	15,9%	314	
Starf	Stjórnendur og sérfræðingar	9,6%	11,4%	26,8%	35,9%	16,4%	263	
	Tæknar og skrifstofufólk	5,5%	9,1%	23,5%	48,2%	13,7%	125	
	Þjónustu- og afgr.fólk	2,1%	14,5%	22,9%	38,8%	21,6%	107	
	Iðnaðarm. og sérh. í iðnaði	6,5%	14,5%	23,5%	46,3%	9,2%	78	
	Véla-/verkaf./Sjóm./Bændur	9,3%	13,9%	16,0%	44,6%	16,2%	78	
	Námsmenn	3,2%	9,5%	26,0%	39,5%	21,9%	138	
Ekki útvinnandi	Ekki útvinnandi	14,4%	10,3%	20,4%	40,4%	14,5%	127	
	Heimilist.	Undir 250 þúsund	7,8%	8,5%	26,7%	33,9%	23,1%	99
		250-399 þúsund	10,0%	11,3%	19,4%	42,2%	17,1%	134
		400-599 þúsund	7,3%	11,1%	21,5%	46,0%	14,1%	163
		600-799 þúsund	9,5%	10,4%	26,3%	37,9%	15,9%	125
800 þúsund eða hærra		5,0%	13,7%	25,0%	42,2%	14,1%	240	

*Spurðir voru: Allir

**Þeir sem tóku ekki afstöðu eru þeir sem svöruðu annað hvort 'veit ekki' eða 'vil ekki svara'

[fms06_3] Hér að neðan eru nokkrar ólíkar fullyrðingar um ferðapjónustu og erlenda ferðamenn.
- Ferðamenn hafa aukið áhuga Íslendinga á eigin menningu.

Svör	Fjöldi	Hlutfall%	Vikmörk +/-
Mjög ósammála	75	8,3%	1,8%
Frekar ósammála	97	10,7%	2,0%
Hvorki sammála né ósammála	261	28,8%	2,9%
Frekar sammála	369	40,8%	3,2%
Mjög sammála	104	11,5%	2,1%
Fjöldi svara	905	100,0%	
Tóku afstöðu	905	91,2%	
Tóku ekki afstöðu**	88	8,8%	
Fjöldi svara	993	100,0%	
Spurðir*	993	100,0%	
Ekki spurðir	0	0,0%	
Fjöldi þátttakenda	993	100,0%	

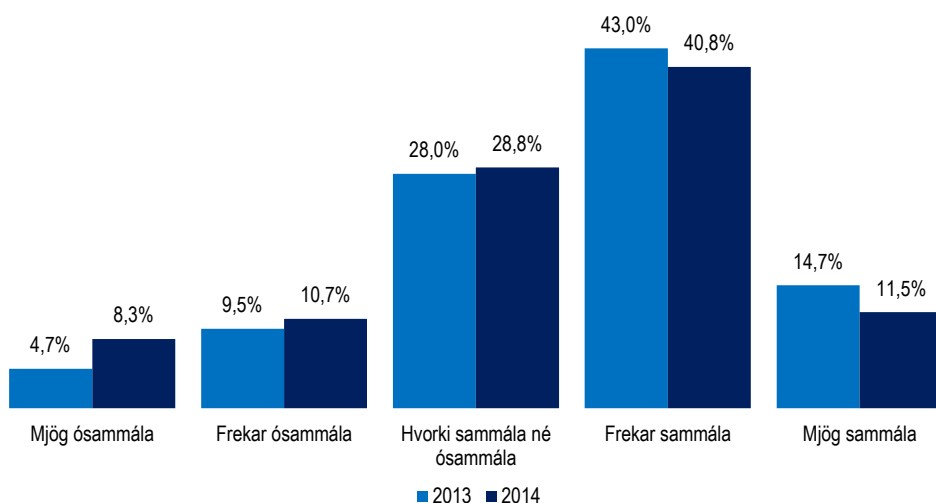

Ferðamenn hafa aukið áhuga Íslendinga á eigin menningu

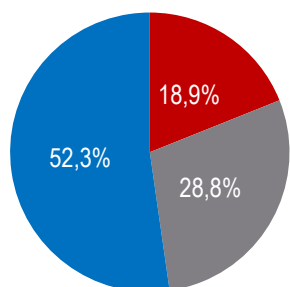

- Mjög eða frekar ósammála
- Hvorki sammála né ósammála
- Mjög eða frekar sammála

		Mjög ósammála	Frekar ósammála	Hvorki sammála né ósammála	Frekar sammála	Mjög sammála	Fjöldi svara
Allir	Allir	8,3%	10,7%	28,8%	40,8%	11,5%	905
Kyn	Karl	8,1%	11,2%	29,1%	42,3%	9,3%	476
	Kona	8,5%	10,1%	28,5%	39,1%	13,8%	429
Aldur	18-29 ára	4,7%	11,3%	24,0%	40,6%	19,4%	264
	30-39 ára	6,8%	11,5%	28,1%	44,6%	9,0%	163
	40-49 ára	9,9%	11,2%	33,2%	38,9%	6,8%	159
	50-64 ára	10,4%	11,0%	28,7%	40,5%	9,4%	201
	65-80 ára	12,4%	6,9%	34,7%	39,0%	7,0%	118
Búseta	Höfuðborgarsvæðið	9,3%	10,6%	27,6%	40,8%	11,6%	564
	Nærsvæitir höfuðb.	6,4%	13,4%	29,1%	44,5%	6,7%	125
	Landið	6,7%	9,2%	31,7%	38,5%	13,9%	217
Menntun	Grunnskóli (skylda)	9,1%	4,2%	31,5%	37,9%	17,4%	207
	Starfsnám	3,8%	11,8%	29,1%	43,8%	11,4%	40
	Bóklegt framhaldsnám	7,7%	10,6%	25,4%	44,4%	11,9%	160
	Verkefnt framhaldsnám	8,4%	13,6%	31,4%	39,2%	7,5%	150
	Sérskólar við hásk.stig	-	14,9%	27,4%	44,5%	13,1%	30
	Háskólanám	9,5%	13,3%	27,6%	40,3%	9,4%	312
Starf	Stjórnendur og sérfræðingar	10,8%	11,0%	28,5%	39,1%	10,6%	261
	Tæknar og skrifstofufólk	4,6%	12,1%	32,5%	43,3%	7,5%	126
	Þjónustu- og afgr.fólk	2,5%	8,9%	24,6%	43,2%	20,7%	105
	Iðnaðarm. og sérh. í iðnaði	5,3%	14,0%	29,3%	44,8%	6,6%	75
	Véla-/verkaf./Sjóm./Bændur	7,6%	9,2%	24,6%	48,2%	10,4%	75
	Námsmenn	3,5%	14,6%	25,6%	40,2%	16,1%	130
	Ekki útvinnandi	17,1%	4,6%	34,6%	35,1%	8,6%	129
Heimilist.	Undir 250 þúsund	12,7%	12,0%	26,6%	29,9%	18,8%	98
	250-399 þúsund	6,9%	9,2%	20,7%	52,9%	10,2%	132
	400-599 þúsund	7,9%	10,9%	24,5%	48,5%	8,2%	160
	600-799 þúsund	7,2%	12,2%	34,8%	35,5%	10,3%	126
	800 þúsund eða hærra	6,2%	11,8%	29,2%	42,1%	10,7%	240

*Spurðir voru: Allir

**Þeir sem tóku ekki afstöðu eru þeir sem svöruðu annað hvort 'veit ekki' eða 'vil ekki svara'

[fms06_4] Hér að neðan eru nokkrar ólíkar fullyrðingar um ferðapjónustu og erlenda ferðamenn.
- Álag ferðamanna á íslenska náttúru er of mikið

Svör	Fjöldi	Hlutfall%	Vikmörk +/-
Mjög ósammála	33	3,5%	1,2%
Frekar ósammála	79	8,4%	1,8%
Hvorki sammála né ósammála	208	21,9%	2,6%
Frekar sammála	337	35,4%	3,0%
Mjög sammála	293	30,9%	2,9%
Fjöldi svara	951	100,0%	
Tóku afstöðu	951	95,8%	
Tóku ekki afstöðu**	42	4,2%	
Fjöldi svara	993	100,0%	
Spurðir*	993	100,0%	
Ekki spurðir	0	0,0%	
Fjöldi þátttakenda	993	100,0%	

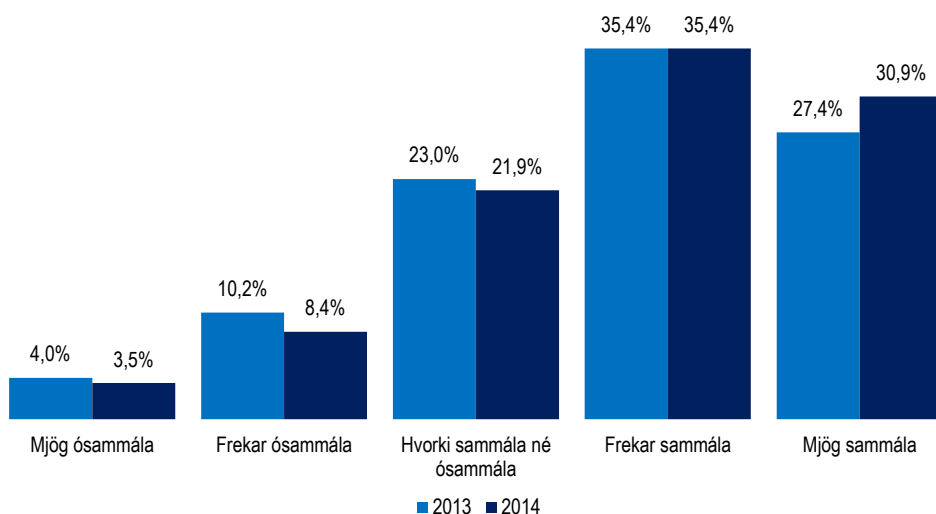

Álag ferðamanna á íslenska náttúru er of mikið

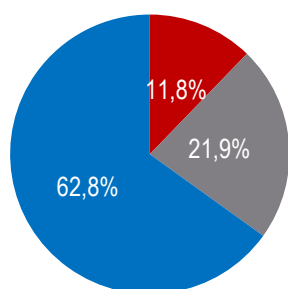

- Mjög eða frekar ósammála
- Hvorki sammála né ósammála
- Mjög eða frekar sammála

		Mjög ósammála	Frekar ósammála	Hvorki sammála né ósammála	Frekar sammála	Mjög sammála	Fjöldi svara
Allir	Allir	3,5%	8,4%	21,9%	35,4%	30,9%	951
Kyn	Karl	3,7%	9,8%	22,2%	35,2%	29,1%	503
	Kona	3,2%	6,7%	21,6%	35,7%	32,8%	448
Aldur	18-29 ára	3,4%	12,0%	27,0%	27,5%	30,0%	274
	30-39 ára	5,3%	7,2%	21,3%	35,7%	30,4%	173
	40-49 ára	2,0%	4,0%	19,5%	42,1%	32,3%	168
	50-64 ára	4,7%	7,4%	20,4%	39,8%	27,8%	205
	65-80 ára	1,0%	9,2%	17,3%	36,3%	36,2%	131
Búseta	Höfuðborgarsvæðið	2,0%	8,1%	22,6%	35,3%	31,9%	598
	Nærsvæitir höfuðb.	5,4%	7,4%	21,2%	38,1%	27,8%	130
	Landið	6,2%	9,5%	20,3%	34,2%	29,8%	223
Menntun	Grunnskóli (skylda)	3,5%	8,8%	23,2%	27,3%	37,2%	225
	Starfsnám	4,4%	6,3%	30,8%	31,0%	27,5%	42
	Bóklegt framhaldsnám	4,4%	9,2%	23,4%	36,5%	26,5%	162
	Verkefnt framhaldsnám	5,3%	10,9%	19,1%	33,0%	31,7%	157
	Sérskólar við hásk.stig	4,2%	4,6%	13,6%	44,4%	33,2%	33
	Háskólanám	2,0%	7,4%	21,5%	40,0%	29,1%	318
Starf	Stjórnendur og sérfræðingar	2,5%	6,0%	21,3%	40,6%	29,7%	269
	Tæknar og skrifstofufólk	3,1%	8,7%	24,1%	35,6%	28,5%	127
	Þjónustu- og afgr.fólk	4,8%	11,5%	21,8%	28,0%	33,9%	109
	Iðnaðarm. og sérh. í iðnaði	2,6%	9,0%	19,2%	35,6%	33,6%	79
	Véla-/verkaf./Sjóm./Bændur	4,0%	9,9%	20,6%	30,8%	34,7%	83
	Námsmenn	5,8%	9,4%	24,9%	36,0%	23,8%	139
Heimilist.	Ekki útvinnandi	2,6%	8,3%	21,0%	31,5%	36,6%	139
	Undir 250 þúsund	3,9%	8,2%	26,5%	30,7%	30,7%	103
	250-399 þúsund	2,3%	11,3%	20,7%	34,0%	31,7%	134
	400-599 þúsund	4,2%	11,2%	28,9%	31,6%	24,2%	169
	600-799 þúsund	4,5%	6,0%	16,4%	43,6%	29,4%	133
800 þúsund eða hærra	2,7%	7,4%	18,3%	38,6%	32,9%	241	

*Spurðir voru: Allir

**Þeir sem tóku ekki afstöðu eru þeir sem svöruðu annað hvort 'veit ekki' eða 'vil ekki svara'

[fms01] Ferðaðist þú eitthvað innanlands eða utan á síðasta ári (2014)?

Svör	Fjöldi	Hlutfall%	Vikmörk +/-
Já, eingöngu innanlands	263	26,6%	2,8%
Já, eingöngu utanlands	69	7,0%	1,6%
Já, bæði innanlands og utan	599	60,5%	3,0%
Nei, ég ferðaðist ekki	59	5,9%	1,5%
Fjöldi svara	989	100,0%	
Tóku afstöðu	989	99,6%	
Tóku ekki afstöðu**	4	0,4%	
Fjöldi svara	993	100,0%	
Spurðir*	993	100,0%	
Ekki spurðir	0	0,0%	
Fjöldi þátttakenda	993	100,0%	

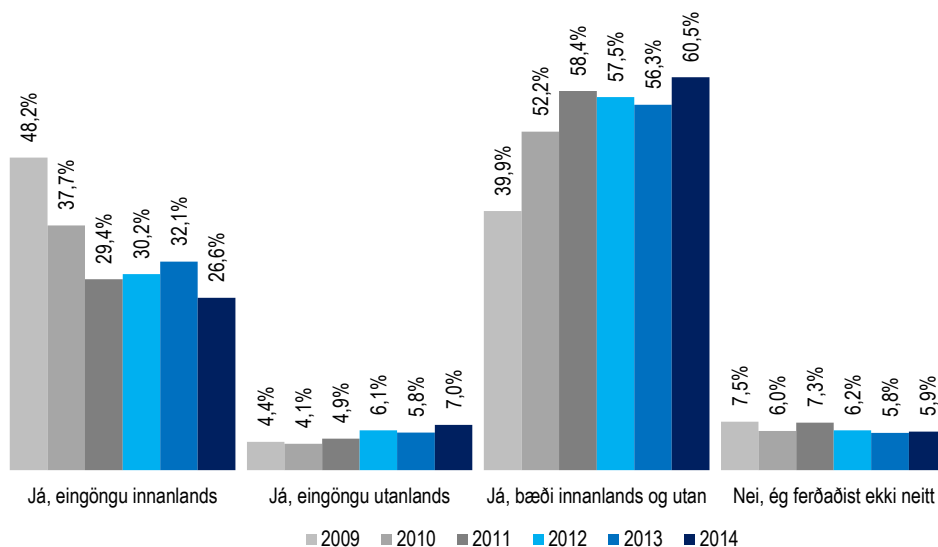

Ferðalög árið 2014

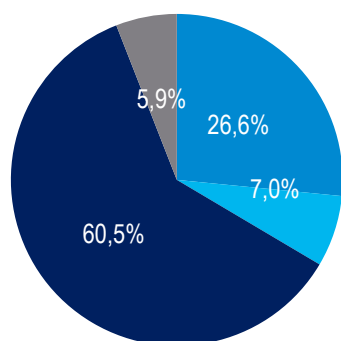

- Eingöngu innanlands
- Eingöngu utanlands
- Bæði innanlands og utan
- Ferðaðist ekkert

*Spurðir voru: Allir

**Þeir sem tóku ekki afstöðu eru þeir sem svöruðu annað hvort 'veit ekki' eða 'vil ekki svara'

Spurning í heild: [fms01] Ferðaðist þú eitthvað innanlands eða utan á síðasta ári (2014)?

- Vinsamlega hafðu í huga að ferð er skilgreind sem ferðalag fjarri heimili þar sem gist er eina nótt eða lengur.

		Já, eingöngu innanlands	Já, eingöngu utanlands	Já, bæði innanlands og utan	Nei, ég ferðaðist ekki neitt	Fjöldi svara
Allir	Allir	26,6%	7,0%	60,5%	5,9%	989
Kyn	Karl	27,4%	5,9%	59,5%	7,1%	522
	Kona	25,6%	8,1%	61,7%	4,6%	467
Aldur	18-29 ára	29,1%	5,7%	61,2%	4,1%	284
	30-39 ára	29,8%	3,4%	59,8%	7,0%	182
	40-49 ára	28,9%	5,8%	60,1%	5,2%	176
	50-64 ára	20,2%	10,7%	60,5%	8,6%	215
	65-80 ára	23,9%	10,0%	61,0%	5,2%	132
Búseta	Höfuðborgarsvæðið	21,4%	6,9%	66,9%	4,9%	619
	Nærsvæitir höfuðb.	34,3%	10,2%	49,1%	6,4%	136
	Landið	35,7%	5,3%	50,6%	8,4%	235
Menntun	Grunnskóli (skylda)	36,9%	7,2%	46,1%	9,8%	240
	Starfsnám	30,3%	5,9%	57,9%	5,9%	43
	Bóklegt framhaldsnám	30,1%	9,3%	54,5%	6,1%	170
	Verklegt framhaldsnám	28,3%	4,5%	60,2%	7,0%	160
	Sérskólar við hásk.stig	24,1%	4,5%	63,9%	7,5%	34
	Háskólanám	15,7%	5,3%	77,0%	2,0%	325
Starf	Stjórnendur og sérfræðingar	14,2%	8,2%	76,4%	1,2%	274
	Tæknar og skrifstofufólk	19,4%	4,8%	69,2%	6,6%	132
	Þjónustu- og afgr.fólk	27,1%	13,6%	50,4%	8,9%	119
	Iðnaðarm. og sérh. í iðnaði	31,9%	0,7%	57,5%	10,0%	80
	Véla-/verkaf./Sjóm./Bændur	38,1%	1,9%	51,5%	8,4%	85
	Námsmenn	37,7%	3,2%	55,4%	3,7%	145
	Ekki útvinnandi	34,9%	11,2%	44,7%	9,2%	147
Heimilist.	Undir 250 þúsund	27,4%	9,5%	49,8%	13,2%	110
	250-399 þúsund	36,1%	8,8%	48,2%	6,9%	141
	400-599 þúsund	28,3%	6,3%	59,2%	6,2%	173
	600-799 þúsund	25,3%	5,9%	59,0%	9,7%	138
	800 þúsund eða hærra	19,2%	4,8%	74,8%	1,1%	248
Nætur innanlands	1-6 nætur	29,7%	-	70,3%	-	231
	7-13 nætur	31,6%	-	68,4%	-	214
	14 nætur eða lengur	30,1%	-	69,9%	-	354

[fmsE01] Hversu margar utanlandsferðir fórstu á síðasta ári (2014)?

Svör	Fjöldi	Hlutfall%	Vikmörk +/-
1 ferð	289	43,8%	3,8%
2 ferðir	182	27,6%	3,4%
3 ferðir	98	14,8%	2,7%
4 ferðir	35	5,4%	1,7%
5 eða fleiri ferðir	55	8,3%	2,1%
Fjöldi svara	660	100,0%	
Tóku afstöðu	660	98,8%	
Tóku ekki afstöðu**	8	1,2%	
Fjöldi svara	668	100,0%	
Spurðir*	668	67,2%	
Ekki spurðir	325	32,8%	
Fjöldi þátttakenda	993	100,0%	

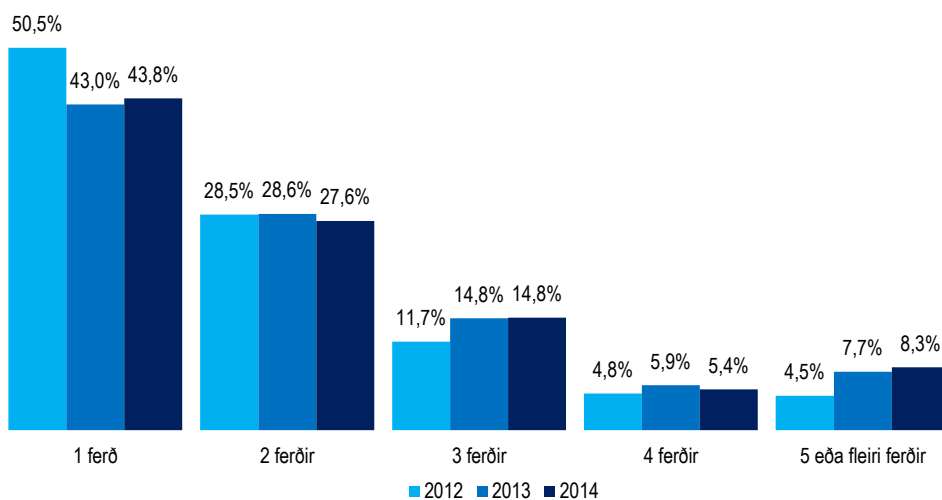

		1 ferð	2 ferðir	3 ferðir	4 ferðir	5 eða fleiri ferðir	Fjöldi svara	Meðaltal	Vikmörk meðaltals +/-
Allir	Allir	43,8%	27,6%	14,8%	5,4%	8,3%	660	2,4	0,2
Kyn	Karl	43,4%	28,8%	14,2%	4,3%	9,3%	335	2,6	0,4
	Kona	44,3%	26,4%	15,5%	6,4%	7,3%	325	2,3	0,3
Aldur	18-29 ára	51,4%	23,8%	15,6%	5,7%	3,5%	189	2,1	0,4
	30-39 ára	48,8%	23,1%	10,7%	3,9%	13,5%	115	2,7	0,8
	40-49 ára	43,4%	30,2%	11,8%	3,6%	11,0%	113	2,7	0,7
	50-64 ára	36,7%	28,6%	17,5%	6,4%	10,9%	151	2,6	0,4
	65-80 ára	34,4%	36,5%	18,0%	6,9%	4,2%	91	2,1	0,3
Búseta	Höfuðborgarsvæðið	42,0%	26,1%	16,0%	6,5%	9,4%	450	2,5	0,2
	Nærsvæitir höfuðb.	42,1%	29,7%	14,4%	3,9%	10,0%	79	3,5	1,5
	Landið	51,4%	31,6%	11,2%	2,3%	3,6%	131	1,8	0,2
Menntun	Grunnskóli (skylda)	58,9%	24,0%	9,2%	2,0%	5,8%	128	2,6	0,8
	Starfsnám	55,1%	25,4%	15,0%	4,4%	-	27	1,7	0,4
	Bóklegt framhaldsnám	49,3%	22,0%	15,9%	7,0%	5,7%	108	2,1	0,3
	Verklegt framhaldsnám	43,8%	30,1%	14,0%	6,1%	6,1%	99	2,1	0,3
	Sérskólar við hásk.stig	40,5%	24,1%	21,5%	8,1%	5,7%	24	3,2	3,0
	Háskólanám	33,3%	31,3%	16,5%	6,1%	12,8%	266	2,7	0,3
Starf	Stjórnendur og sérfræðingar	35,7%	26,5%	16,2%	5,7%	15,9%	230	3,2	0,6
	Tæknar og skrifstofufólk	45,0%	29,9%	14,3%	2,8%	8,0%	96	2,1	0,3
	Þjónustu- og afgr.fólk	51,4%	22,7%	17,8%	8,2%	-	76	1,8	0,2
	Iðnaðarm. og sérh. i iðnaði	46,5%	34,7%	4,8%	11,5%	2,4%	47	2,0	0,5
	Véla-/verkaf./Sjóm./Bændur	49,8%	31,6%	11,4%	-	7,2%	43	2,4	1,1
	Námsmenn	44,0%	23,9%	21,3%	4,2%	6,5%	85	2,4	0,6
	Ekki útvinnandi	51,6%	32,0%	10,4%	4,7%	1,3%	80	1,7	0,2
Heimilis.	Undir 250 þúsund	57,1%	23,3%	7,5%	5,9%	6,0%	65	2,5	1,0
	250-399 þúsund	52,2%	26,7%	13,0%	6,5%	1,6%	81	1,9	0,3
	400-599 þúsund	48,5%	30,5%	15,6%	1,2%	4,2%	111	2,0	0,4
	600-799 þúsund	45,0%	29,2%	20,3%	1,3%	4,2%	88	2,0	0,3
	800 þúsund eða hærra	33,3%	28,7%	14,5%	7,8%	15,8%	197	3,2	0,7
Nætur erlendis	1-6 nætur	92,8%	6,5%	0,7%	-	-	136	1,1	0,0
	7-13 nætur	56,1%	37,9%	5,1%	0,4%	0,6%	167	1,5	0,1
	14 nætur eða lengur	20,0%	32,4%	25,3%	9,6%	12,6%	330	3,0	0,3

*Spurðir voru: Þeir sem höfðu ferðast erlendis árið 2014 (samanber fms01)

**Þeir sem tóku ekki afstöðu eru þeir sem svöruðu annað hvort 'veit ekki' eða 'vil ekki svara'

Ný spurning janúar 2013

[fmsE02] Hversu margar nætur gistir þú í útlöndum á síðasta ári (2014)?

Svör	Fjöldi	Hlutfall%	Vikmörk +/-
1-3 nætur	38	6,0%	1,8%
4-6 nætur	99	15,6%	2,8%
7-10 nætur	115	18,1%	3,0%
11-13 nætur	52	8,2%	2,1%
2-3 vikur	158	25,0%	3,4%
Lengur en 3 vikur	172	27,1%	3,5%
Fjöldi svara	633	100,0%	
Tóku afstöðu	633	94,7%	
Tóku ekki afstöðu**	35	5,3%	
Fjöldi svara	668	100,0%	
Spurðir*	668	67,2%	
Ekki spurðir	325	32,8%	
Fjöldi þátttakenda	993	100,0%	

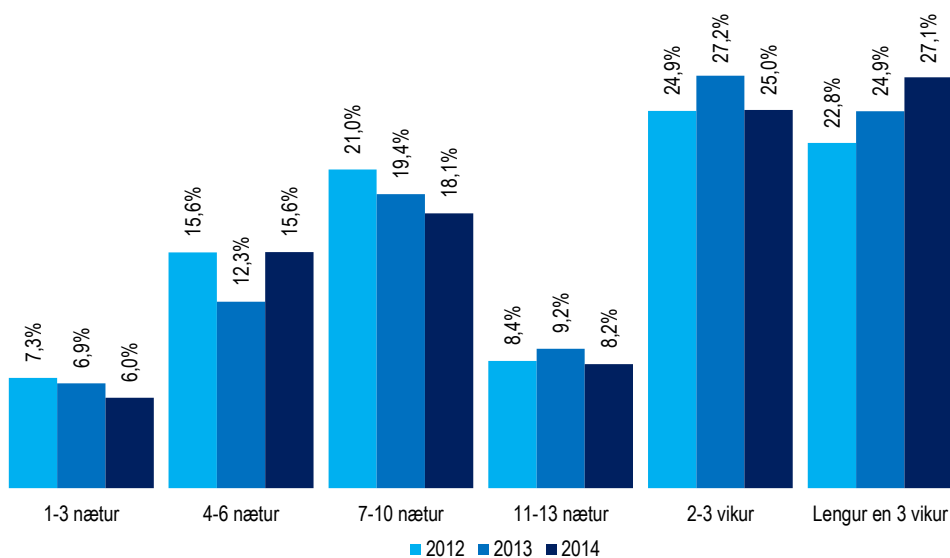

Meðaltal	Allir	Vikmörk meðaltals +/-	Lengur en 3 vikur						Fjöldi svara	Meðaltal	Vikmörk meðaltals +/-
			1-3 nætur	4-6 nætur	7-10 nætur	11-13 nætur	2-3 vikur	Lengur en 3 vikur			
2014	17,4	1,2	6,0%	15,6%	18,1%	8,2%	25,0%	27,1%	633	17,4	1,2
2013	17,8	1,3	7,3%	16,0%	19,6%	6,3%	23,8%	26,9%	323	17,2	1,7
2012	15,9	1,1	4,6%	15,2%	16,6%	10,1%	26,2%	27,3%	309	17,5	1,6
			6,5%	20,0%	20,5%	11,6%	20,9%	20,3%	176	15,3	2,1
			9,1%	27,6%	15,8%	10,1%	20,1%	17,2%	109	15,5	3,3
			6,4%	16,3%	17,0%	3,6%	29,5%	27,0%	111	17,0	2,4
			5,9%	7,3%	20,1%	10,4%	24,0%	32,3%	148	19,2	2,6
			0,6%	4,6%	14,4%	0,9%	35,0%	44,5%	88	21,3	2,5
			3,8%	16,6%	16,6%	7,9%	25,5%	29,6%	435	18,1	1,4
			14,0%	6,7%	17,3%	12,8%	27,0%	22,2%	74	17,8	4,3
			8,9%	17,4%	24,2%	6,4%	21,7%	21,3%	124	14,4	2,2
			6,2%	15,4%	23,7%	10,4%	20,4%	24,0%	122	15,7	2,5
			12,7%	11,1%	13,4%	5,8%	25,4%	31,6%	27	16,7	4,7
			4,8%	22,6%	17,0%	11,9%	22,3%	21,4%	102	16,6	3,2
			10,5%	8,5%	17,0%	6,1%	27,1%	30,8%	97	18,8	3,2
			4,5%	21,3%	20,7%	5,5%	31,1%	16,9%	23	16,1	6,9
			4,2%	15,1%	17,3%	7,3%	27,0%	29,1%	253	18,2	1,8
			4,5%	17,7%	15,0%	8,2%	24,3%	30,3%	218	18,4	2,1
			5,6%	13,1%	22,9%	7,6%	21,8%	29,0%	96	17,4	3,1
			6,3%	11,5%	12,1%	20,8%	27,1%	22,1%	75	15,8	2,2
			13,0%	16,2%	15,5%	5,3%	23,6%	26,4%	45	17,2	5,1
			12,2%	23,7%	20,2%	-	24,2%	19,8%	42	13,7	4,0
			3,0%	24,2%	26,4%	11,5%	18,1%	16,7%	74	14,3	3,2
			5,6%	4,5%	18,8%	-	35,2%	35,9%	77	21,0	3,6
			2,7%	19,2%	19,7%	14,1%	20,9%	23,3%	59	17,6	4,5
			10,2%	16,6%	23,0%	4,2%	24,5%	21,4%	79	17,0	3,9
			6,8%	9,8%	19,3%	8,9%	27,0%	28,2%	109	17,3	2,4
			2,8%	18,8%	20,4%	9,4%	26,9%	21,7%	86	14,6	2,0
			6,5%	12,9%	13,0%	8,2%	29,7%	29,8%	189	18,8	2,2
			12,5%	31,7%	24,3%	8,4%	16,3%	6,8%	286	9,9	1,1
			1,1%	3,9%	23,5%	11,8%	34,3%	25,5%	179	17,3	1,5
			-	1,0%	2,7%	6,4%	38,5%	51,4%	93	22,8	1,9
			-	-	1,9%	-	22,7%	75,4%	32	36,1	6,9
			-	-	-	2,2%	16,8%	80,9%	42	41,3	7,1

*Spurðir voru: Þeir sem höfðu ferðast erlendis árið 2014 (samanber fms01)
 Þeir sem svörðu að þeir hefðu gist 100 nætur eða fleiri erlendis voru ekki teknir með í úrvinnslunni
 **Þeir sem tóku ekki afstöðu eru þeir sem svörðu annað hvort 'veit ekki' eða 'vil ekki svara'

Ný spurning janúar 2013

[fmsE03] Til hvaða lands/landa ferðaðist þú á síðasta ári (2014)?

- vinsamlega merktu við öll lönd sem þú ferðaðist til

Svör	Fjöldi	Hlutfall%	Vikmörk +/-
Spánnar/Portúgals (þ.m.t. Kanaríeyjar og Madeira)	189	28,6%	3,4%
Bretlands/Írlands	188	28,3%	3,4%
Danmerkur	161	24,3%	3,3%
Bandaríkjanna/Kanada	155	23,5%	3,2%
Þýskalands	109	16,5%	2,8%
Svíþjóðar	91	13,8%	2,6%
Noregs	73	11,0%	2,4%
Frakklands	69	10,5%	2,3%
Ítalíu	55	8,3%	2,1%
Sviss/Austurríkis	45	6,7%	1,9%
Benelux lönd (Holland/Belgía/Lúxemburg)	40	6,1%	1,8%
Færeyja/Grænlands	25	3,7%	1,4%
Finnlands	13	2,0%	1,1%
Tyrklands	11	1,7%	1,0%
Til annarra lands í Evrópu	90	13,5%	2,6%
Annara lands utan Evrópu og N-Ameríku	50	7,6%	2,0%
Fjöldi svara	662		
Tóku afstöðu	662	99,2%	
Tóku ekki afstöðu**	5	0,8%	
Fjöldi svara	668	100,0%	
Spurðir*	668	67,2%	
Ekki spurðir	325	32,8%	
Fjöldi þátttakenda	993	100,0%	

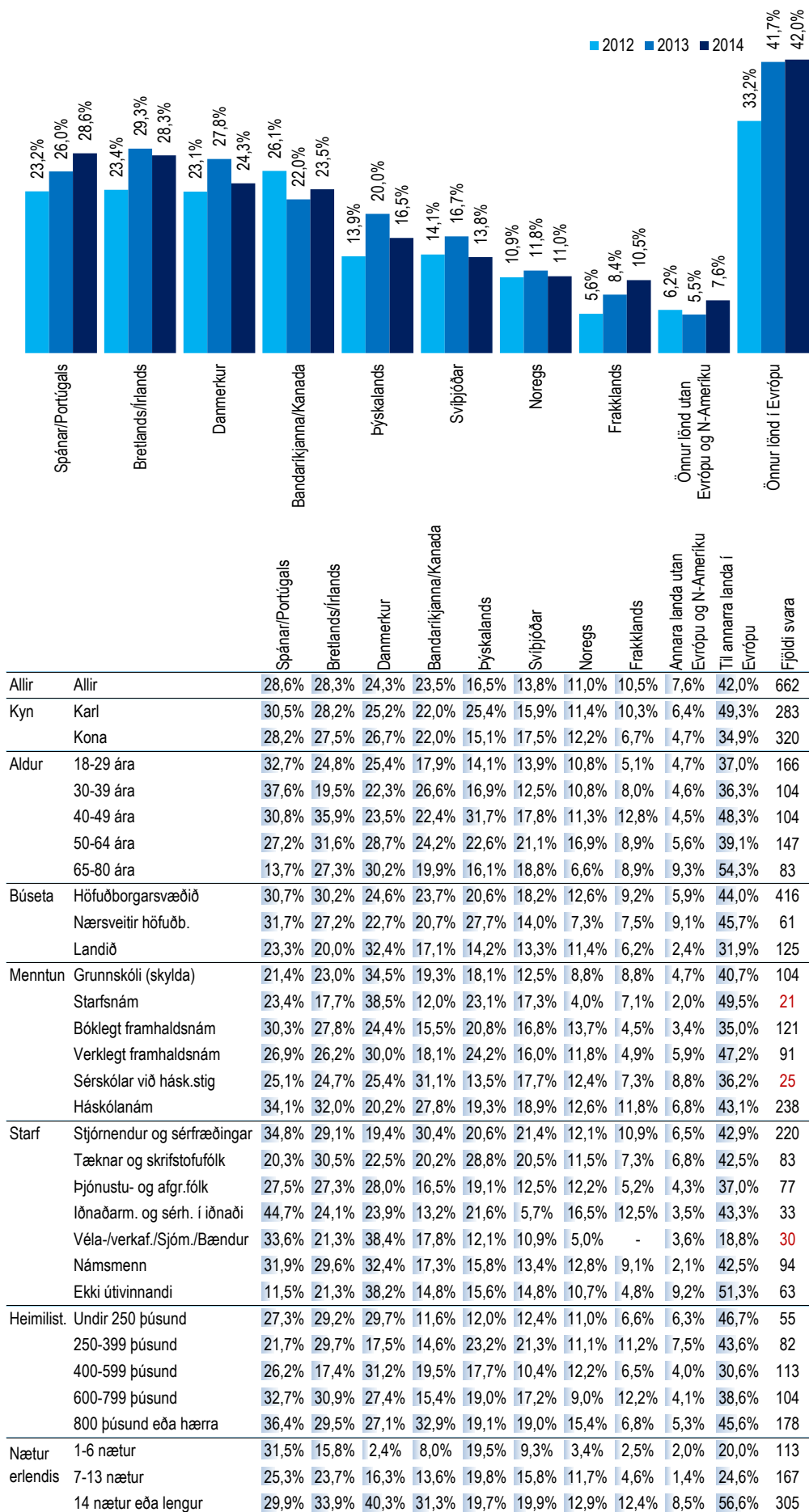

*Spurðir voru: Þeir sem höfðu ferðast erlendis árið 2014 (samanber fms01)

**Þeir sem tóku ekki afstöðu eru þeir sem svöruðu annað hvort 'veit ekki' eða 'vil ekki svara'

Ný spurning janúar 2013

[fmsE04] Í hvers konar utanlandsferð/ferðir fórstu á síðasta ári (2014)?

- merktu við allt sem við á

Svör	Fjöldi	Hlutfall%	Vikmörk +/-
Borgarferð	288	43,6%	3,8%
Heimsækja vini/ættingja	252	38,1%	3,7%
Sólarlandferð	191	29,0%	3,5%
Vinnuferð/ráðstefna/fundur	149	22,5%	3,2%
Önnur sérferð á vegum ferðaskrifstofu/flugfélags	49	7,5%	2,0%
Námsferð	41	6,2%	1,8%
Íþróttarferð	34	5,1%	1,7%
Golffferð	24	3,6%	1,4%
Skiðaferð	17	2,5%	1,2%
Annað	109	16,4%	2,8%
Fjöldi svara	661		
Tóku afstöðu	661	98,9%	
Tóku ekki afstöðu**	7	1,1%	
Fjöldi svara	668	100,0%	
Spurðir*	668	67,2%	
Ekki spurðir	325	32,8%	
Fjöldi þátttakenda	993	100,0%	

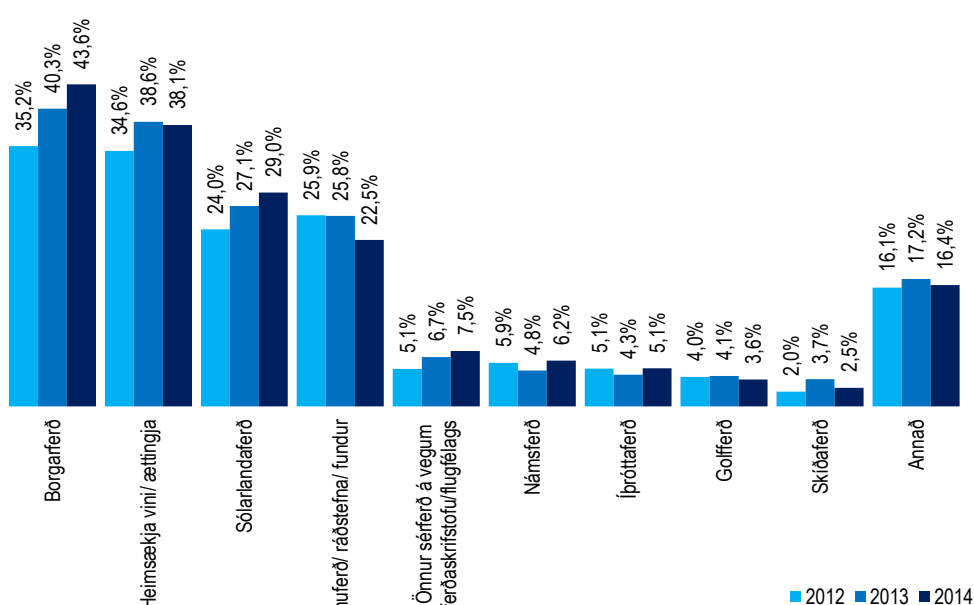

	Allir	Kyn	Aldur	Búseta	Menntun	Starf	Heimilis.	Nætur	Fjöldi svara
Allir	Allir	Karl	18-29 ára	Höfuðborgarsvæðið	Grunnskóli (skylda)	Stjórnendur og sérfræðingar	Undir 250 þúsund	1-6 nætur	661
	43,6%	38,1%	47,4%	45,9%	42,2%	46,5%	33,0%	46,0%	
	38,1%	35,6%	35,8%	39,0%	29,8%	38,3%	41,8%	17,6%	
	29,0%	26,9%	27,7%	26,5%	39,0%	27,9%	30,7%	1,8%	
	22,5%	26,8%	12,1%	23,4%	10,9%	37,1%	8,1%	3,2%	
	7,5%	6,2%	4,1%	7,5%	3,3%	7,7%	4,5%	5,5%	
	6,2%	4,5%	15,3%	6,9%	7,7%	5,2%	9,5%	5,5%	
	5,1%	4,5%	4,3%	5,8%	1,3%	8,2%	-	0,6%	
	3,6%	2,4%	0,5%	3,7%	1,3%	5,9%	-	-	
	2,5%	2,6%	1,2%	3,2%	2,0%	4,0%	-	-	
	16,4%	17,3%	19,7%	17,3%	16,4%	16,0%	11,9%	10,6%	
	661	338	190	451	125	230	65	136	
Kyn	Karl	Kona	30-39 ára	Nærsvæitir höfuðb.	Starfsnám	Tæknar og skrifstofufólk	250-399 þúsund	7-13 nætur	
	40,2%	40,8%	57,3%	54,3%	33,9%	37,3%	47,1%	43,2%	
	35,6%	31,1%	36,2%	33,8%	37,7%	38,5%	36,2%	33,4%	
	26,9%	27,7%	25,0%	39,3%	41,8%	28,7%	28,9%	24,3%	
	26,8%	18,1%	29,7%	22,2%	14,0%	30,0%	12,1%	16,9%	
	6,2%	8,8%	2,3%	4,6%	4,5%	9,6%	10,5%	3,7%	
	4,5%	7,9%	1,4%	4,9%	2,9%	0,8%	8,1%	2,9%	
	6,8%	3,4%	3,9%	3,4%	-	2,6%	6,1%	4,7%	
	4,8%	2,4%	2,4%	2,2%	1,8%	2,4%	2,5%	0,8%	
	2,6%	2,5%	4,1%	0,8%	3,4%	0,4%	4,1%	2,6%	
	17,3%	15,5%	13,1%	16,2%	14,6%	8,8%	18,0%	11,6%	
	338	323	115	79	28	98	81	167	
Aldur	18-29 ára	30-39 ára	40-49 ára	Landið	Bóklegt framhaldsnám	Þjónustu- og afgr.fólk	400-599 þúsund	14 nætur eða lengur	
	47,4%	57,3%	46,5%	29,5%	40,5%	51,6%	37,3%	41,8%	
	35,8%	36,2%	29,3%	37,8%	45,2%	34,5%	48,0%	33,4%	
	27,7%	25,0%	26,0%	31,1%	24,6%	32,0%	23,5%	24,3%	
	12,1%	29,7%	30,7%	19,7%	12,7%	15,0%	19,6%	16,9%	
	4,1%	2,3%	3,0%	9,3%	6,9%	6,9%	11,3%	3,7%	
	15,3%	1,4%	0,8%	4,5%	10,1%	4,4%	3,6%	5,5%	
	4,3%	3,9%	11,8%	3,9%	8,1%	4,9%	4,1%	0,6%	
	0,5%	2,4%	1,6%	4,4%	2,3%	1,2%	2,5%	0,8%	
	1,2%	2,5%	13,4%	1,3%	2,4%	-	2,4%	2,6%	
	19,7%	15,5%	13,4%	13,8%	20,6%	22,5%	17,5%	11,6%	
	190	115	115	131	108	75	112	167	
Búseta	Höfuðborgarsvæðið	Nærsvæitir höfuðb.	50-64 ára	Landið	Sérskólar við hásk.stig	Íðnaðarm. og sérh. í iðnaði	600-799 þúsund		
	45,9%	54,3%	40,2%	29,5%	48,3%	62,6%	50,9%		
	39,0%	33,8%	38,1%	37,8%	42,3%	24,3%	40,1%		
	26,5%	39,3%	32,9%	31,1%	15,8%	32,7%	29,8%		
	23,4%	22,2%	29,6%	19,7%	31,8%	17,5%	22,2%		
	7,5%	4,6%	9,7%	9,3%	10,0%	5,0%	5,0%		
	6,9%	4,9%	5,0%	4,5%	-	2,8%	3,5%		
	5,8%	3,4%	5,1%	3,9%	2,2%	5,5%	5,0%		
	3,7%	2,2%	4,5%	4,4%	4,6%	6,5%	1,7%		
	3,2%	0,8%	3,7%	1,3%	5,6%	2,8%	2,8%		
	17,3%	16,2%	18,2%	13,8%	10,3%	10,9%	12,6%		
	451	79	151	131	24	47	88		
Menntun	Grunnskóli (skylda)	Starfsnám	65-80 ára	Landið	Háskólanám	Véla-/verkafr./Sjóm./Bændur	800 þúsund eða hærra		
	42,2%	33,9%	19,8%	29,5%	48,9%	40,6%	48,3%		
	29,8%	37,7%	57,0%	37,8%	40,9%	23,3%	31,5%		
	39,0%	41,8%	34,2%	31,1%	24,8%	24,9%	30,8%		
	10,9%	14,0%	13,1%	19,7%	30,3%	13,4%	36,1%		
	3,3%	4,5%	23,4%	9,3%	8,5%	2,6%	5,0%		
	7,7%	2,9%	23,4%	4,5%	6,4%	1,9%	6,1%		
	1,3%	-	1,8%	3,9%	6,0%	-	6,0%		
	1,3%	1,8%	1,6%	4,4%	5,3%	3,7%	5,8%		
	2,0%	3,4%	3,7%	1,3%	3,0%	5,7%	3,0%		
	16,4%	14,6%	14,7%	13,8%	16,6%	33,0%	18,4%		
	125	28	89	131	266	44	197		
Starf	Stjórnendur og sérfræðingar	Tæknar og skrifstofufólk							
	46,5%	37,3%							
	38,3%	38,5%							
	27,9%	28,7%							
	37,1%	30,0%							
	7,7%	9,6%							
	5,2%	0,8%							
	8,2%	2,6%							
	5,9%	2,4%							
	4,0%	0,4%							
	16,0%	8,8%							
	230	98							
Heimilis.	Undir 250 þúsund	250-399 þúsund							
	33,0%	47,1%							
	41,8%	36,2%							
	30,7%	28,9%							
	8,1%	12,1%							
	4,5%	10,5%							
	9,5%	8,1%							
	-	6,1%							
	-	2,5%							
	-	4,1%							
	-	2,4%							
	-	17,5%							
	-	12,6%							
	-	88							
	-	197							
Nætur	1-6 nætur	7-13 nætur							
	46,0%	43,2%							
	17,6%	33,4%							
	1,8%	24,3%							
	16,3%	16,9%							
	3,2%	3,7%							
	5,5%	2,9%							
	5,5%	4,7%							
	0,6%	0,8%							
	-	2,6%							
	10,6%	11,6%							
	136	167							
Nætur	14 nætur eða lengur								
	41,8%								
	47,6%								
	42,7%								
	26,4%								
	11,5%								
	5,5%								
	4,6%								
	6,7%								
	3,7%								
	21,2%								
	329								

*Spurðir voru: Þeir sem höfðu ferðast erlendis árið 2014 (samanber fms01)

**Þeir sem tóku ekki afstöðu eru þeir sem svöruðu annað hvort 'veit ekki' eða 'vil ekki svara'

Ný spurning janúar 2013

[fmsl01] Hversu margar ferðir innanlands fórstu á síðasta ári (2014)?

Svör	Fjöldi	Hlutfall%	Vikmörk +/-
1 ferð	107	13,1%	2,3%
2 ferðir	147	18,1%	2,6%
3 ferðir	144	17,8%	2,6%
4-5 ferðir	159	19,6%	2,7%
6-10 ferðir	158	19,5%	2,7%
Fleiri en 10 ferðir	98	12,0%	2,2%
Fjöldi svara	812	100,0%	
Tóku afstöðu	812	94,2%	
Tóku ekki afstöðu**	50	5,8%	
Fjöldi svara	862	100,0%	
Spurðir*	862	86,8%	
Ekki spurðir	131	13,2%	
Fjöldi þátttakenda	993	100,0%	

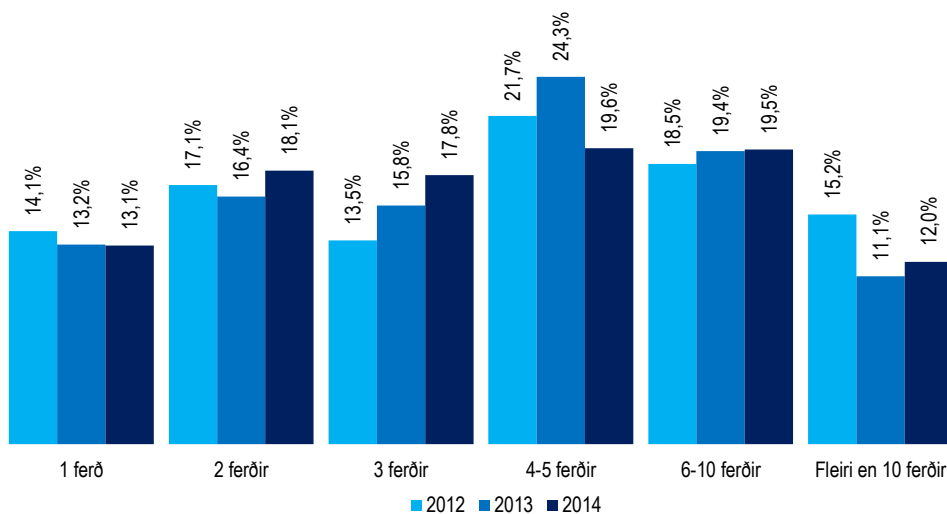

		1 ferð	2 ferðir	3 ferðir	4-5 ferðir	6-10 ferðir	Fleiri en 10 ferðir	Fjöldi svara	Meðaltal	Vikmörk meðaltals +/-
Allir	Allir	13,1%	18,1%	17,8%	19,6%	19,5%	12,0%	812	6,6	0,7
Kyn	Karl	11,9%	19,0%	15,7%	21,5%	18,5%	13,4%	426	7,2	1,1
	Kona	14,5%	17,1%	20,1%	17,4%	20,5%	10,5%	386	6,0	0,8
Aldur	18-29 ára	13,7%	21,0%	16,8%	17,4%	18,4%	12,6%	246	6,4	1,2
	30-39 ára	14,2%	17,0%	15,2%	23,2%	18,9%	11,5%	153	8,2	2,7
	40-49 ára	9,2%	15,2%	20,9%	17,4%	27,0%	10,4%	147	6,4	1,2
	50-64 ára	12,8%	16,8%	18,1%	20,9%	16,7%	14,8%	165	6,3	1,1
	65-80 ára	16,3%	19,0%	18,9%	20,0%	16,3%	9,6%	101	5,2	1,3
Búseta	Höfuðborgarsvæðið	14,4%	18,0%	16,8%	20,7%	18,9%	11,2%	516	6,2	0,8
	Nærsvæitir höfuðb.	11,2%	19,6%	20,8%	17,8%	19,1%	11,5%	107	7,6	2,8
	Landið	10,7%	17,4%	18,6%	17,4%	21,2%	14,7%	189	7,2	1,5
Menntun	Grunnskóli (skylda)	10,3%	21,5%	17,7%	18,0%	20,8%	11,6%	186	6,8	1,7
	Starfsnám	19,8%	12,6%	20,2%	21,0%	17,1%	9,3%	36	5,4	2,4
	Bóklegt framhaldsnám	19,6%	17,5%	21,2%	16,7%	18,2%	6,8%	140	5,5	1,6
	Verklegt framhaldsnám	9,4%	12,3%	17,7%	20,4%	16,8%	23,5%	132	9,2	2,3
	Sérskólar við hásk.stig	9,8%	18,3%	17,3%	21,6%	18,4%	14,7%	29	6,4	2,8
	Háskólanám	13,3%	19,7%	15,2%	21,5%	20,4%	9,9%	284	5,9	1,0
Starf	Stjórnendur og sérfræðingar	13,0%	14,9%	15,6%	22,5%	22,5%	11,5%	236	6,6	1,2
	Tæknar og skrifstofufólk	11,6%	14,2%	21,4%	25,9%	14,7%	12,2%	111	6,1	1,4
	Þjónustu- og afgr.fólk	15,9%	11,6%	21,6%	17,8%	19,7%	13,4%	88	8,8	3,8
	Iðnaðarm. og sérh. í iðnaði	8,1%	16,9%	12,2%	21,4%	16,0%	25,5%	70	9,8	3,6
	Véla-/verkaf./Sjóm./Bændur	11,2%	23,3%	12,9%	14,1%	27,7%	10,9%	67	6,8	2,1
	Námsmenn	12,6%	27,6%	19,2%	14,5%	18,3%	7,8%	129	4,6	0,7
	Ekki útvinnandi	18,5%	21,1%	20,4%	17,2%	15,0%	7,9%	107	5,0	1,2
Heimilist.	Undir 250 þúsund	15,1%	25,8%	18,6%	13,9%	20,0%	6,7%	79	5,3	1,8
	250-399 þúsund	11,5%	14,8%	21,0%	16,6%	16,8%	19,2%	114	8,5	2,7
	400-599 þúsund	10,4%	24,3%	18,0%	19,6%	14,3%	13,4%	142	5,9	1,2
	600-799 þúsund	17,4%	17,9%	14,5%	20,2%	22,1%	7,8%	113	7,2	2,7
	800 þúsund eða herra	11,7%	14,9%	17,4%	24,8%	20,4%	10,7%	223	6,6	1,3
Nætur innanl.	1-6 nætur	38,5%	34,8%	18,7%	5,1%	2,0%	0,9%	228	2,1	0,2
	7-13 nætur	6,8%	22,1%	29,6%	28,5%	11,5%	1,5%	213	4,0	0,5
	14 nætur eða lengur	1,0%	4,9%	10,2%	24,0%	35,0%	24,9%	350	10,4	1,3

*Spurðir voru: Þeir sem höfðu ferðast innanlands árið 2014 (samanber fms01)

Ný spurning í janúar 2013

**Þeir sem tóku ekki afstöðu eru þeir sem svöruðu annað hvort 'veit ekki' eða 'vil ekki svara'

[fmsl02] Hvað dvaldirðu margar nætur á ferðalögum innanlands 2014?

Svör	Fjöldi	Hlutfall%	Vikmörk +/-
1-3 nætur	89	11,1%	2,2%
4-6 nætur	142	17,7%	2,6%
7-10 nætur	157	19,7%	2,8%
11-13 nætur	57	7,2%	1,8%
Tvær vikur	174	21,8%	2,9%
Þrjár vikur eða lengur	179	22,4%	2,9%
Fjöldi sv ara	799	100,0%	
Tóku afstöðu	799	98,4%	
Tóku ekki afstöðu**	13	1,6%	
Fjöldi sv ara	812	100,0%	
Spurðir*	812	81,8%	
Ekki spurðir	181	18,2%	
Fjöldi þátttakenda	993	100,0%	

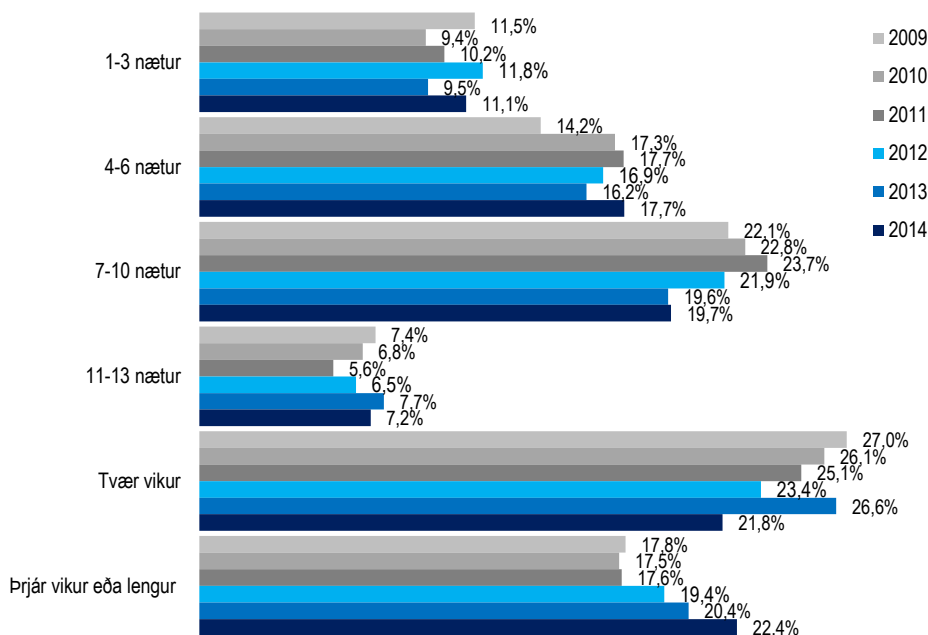

Meðaltal	Allir	Vikmörk meðaltals +/-	Vikm.						Fjöldi sv ara	Meðal-tal	Meðalt. +/-
			1-3 nætur	4-6 nætur	7-10 nætur	11-13 nætur	2-3 vikur	> 3 vikur			
	Allir	1,0	11,1%	17,7%	19,7%	7,2%	21,8%	22,4%	799	15,7	1,0
	Kyn										
	Karl		11,0%	17,7%	18,8%	6,8%	22,0%	23,6%	419	16,5	1,5
	Kona		11,3%	17,7%	20,7%	7,5%	21,6%	21,2%	380	14,9	1,3
	Aldur										
	18-29 ára		14,8%	22,9%	22,0%	6,3%	14,9%	19,1%	239	13,9	1,8
	30-39 ára		8,9%	13,1%	16,8%	3,9%	31,1%	26,3%	152	19,3	3,1
	40-49 ára		8,3%	15,3%	18,2%	9,2%	30,4%	18,7%	144	15,5	1,9
	50-64 ára		7,6%	18,8%	20,3%	9,7%	19,7%	23,7%	162	15,3	2,0
	65-80 ára		15,6%	14,3%	19,6%	7,2%	15,5%	27,8%	102	15,5	2,6
	Búseta										
	Höfuðborgarsvæðið		12,1%	17,8%	20,2%	8,2%	21,0%	20,6%	509	15,0	1,2
	Nærsvæitið höfuðb.		7,8%	18,0%	18,3%	5,3%	24,8%	25,9%	106	18,2	3,6
	Landið		10,4%	17,2%	19,1%	5,4%	22,3%	25,6%	184	16,1	2,0
	Menntun										
	Grunnskóli (skylda)		10,8%	22,3%	11,3%	8,1%	24,0%	23,5%	182	15,5	2,1
	Starfsnám		13,0%	11,8%	18,3%	5,7%	34,2%	17,1%	35	15,0	4,3
	Bóklegt framhaldsnám		16,3%	18,3%	22,5%	8,6%	20,5%	13,8%	136	12,6	1,8
	Verklegt framhaldsnám		8,6%	12,4%	18,5%	6,4%	22,3%	31,8%	131	20,8	3,5
	Sérskólar við hásk.stig		8,0%	13,0%	16,3%	7,3%	27,4%	27,9%	28	18,7	6,0
	Háskólanám		10,2%	18,4%	25,0%	6,4%	19,0%	21,0%	284	14,6	1,5
	Starf										
	Stjórnendur og sérfræðingar		7,6%	15,7%	23,8%	7,2%	23,4%	22,2%	233	15,9	1,7
	Tæknar og skrifstofufólk		8,5%	13,2%	18,7%	8,8%	27,3%	23,5%	112	16,1	2,1
	Þjónustu- og afgr.fólk		12,5%	17,0%	15,7%	6,2%	24,6%	24,0%	85	17,0	3,7
	Iðnaðarm. og sérh. í iðnaði		4,9%	18,9%	16,2%	5,1%	25,2%	29,6%	70	21,8	5,7
	Véla-/verkaf./Sjóm./Bændur		11,2%	23,3%	15,1%	3,2%	21,1%	26,1%	61	15,0	3,1
	Námsmenn		14,3%	24,4%	23,4%	9,1%	16,5%	12,4%	128	11,7	1,7
	Ekki útí vinnandi		20,8%	15,6%	15,8%	7,3%	14,3%	26,1%	107	15,4	2,9
	Heimilist.										
	Undir 250 þúsund		13,7%	29,2%	24,9%	3,8%	12,3%	16,1%	77	11,8	2,7
	250-399 þúsund		9,5%	14,6%	15,0%	7,2%	25,6%	28,1%	113	19,0	3,7
	400-599 þúsund		10,6%	23,4%	19,6%	6,0%	22,3%	18,2%	140	14,2	2,0
	600-799 þúsund		13,0%	17,4%	18,2%	5,9%	20,7%	24,8%	111	15,0	2,3
	800 þúsund eða hærri		7,4%	15,9%	18,2%	9,8%	22,3%	26,5%	221	17,2	2,0
	Ferðir innanlands										
	1 ferð		52,7%	30,4%	12,9%	0,7%	3,2%	-	106	4,3	0,6
	2 ferðir		11,6%	43,5%	28,9%	4,0%	10,5%	1,5%	144	7,4	0,8
	3 ferðir		8,3%	21,8%	26,7%	17,9%	20,6%	4,6%	141	10,9	1,0
	4-5 ferðir		-	7,4%	28,2%	10,7%	36,1%	17,6%	156	15,9	1,6
	6-10 ferðir		1,9%	1,1%	10,4%	5,7%	35,6%	45,2%	151	22,1	1,6
	Fleiri en 10 ferðir		2,2%	-	3,4%	-	18,1%	76,3%	92	37,8	2,3

*Spurðir voru: Þeir sem höfðu ferðast innanlands árið 2014 (samanber fmsl01)
 Þeir sem svöruðu að þeir hefðu gist fleiri en 100 nætur innanlands voru ekki teknir með í úrvinnslunni
 **Þeir sem tóku ekki afstöðu eru þeir sem svöruðu annað hvort 'veit ekki' eða 'vil ekki svara'

Spurning í heild sinni:
 Hvað dvaldirðu margar nætur á ferðalögum innanlands 2014?
 -ef þú manst ekki nákvæman fjölda skráðu þá tölu sem kemst nærri réttum fjölda
 -ef þú vilt ekki svara skráðu þá 999

[fmsl03_0] Hve margar nætur gistir þú á eftirfarandi landssvæðum á árinu 2014?
Höfuðborgarsvæðið



Svör	Fjöldi	Hlutfall%	Vikmörk +/-
1-3 nætur	67	36,2%	6,9%
4-6 nætur	51	27,6%	6,5%
7-10 nætur	20	11,1%	4,5%
11-13 nætur	8	4,1%	2,9%
2 vikur eða lengur	39	21,0%	5,9%
Fjöldi svara	184	100,0%	
Dvaldi í landshluta	184	23,1%	
Dvaldi ekki í landshluta	615	76,9%	
Fjöldi svara	799	100,0%	
Spurðir*	799	80,4%	
Ekki spurðir	194	19,6%	
Fjöldi þátttakenda	993	100,0%	

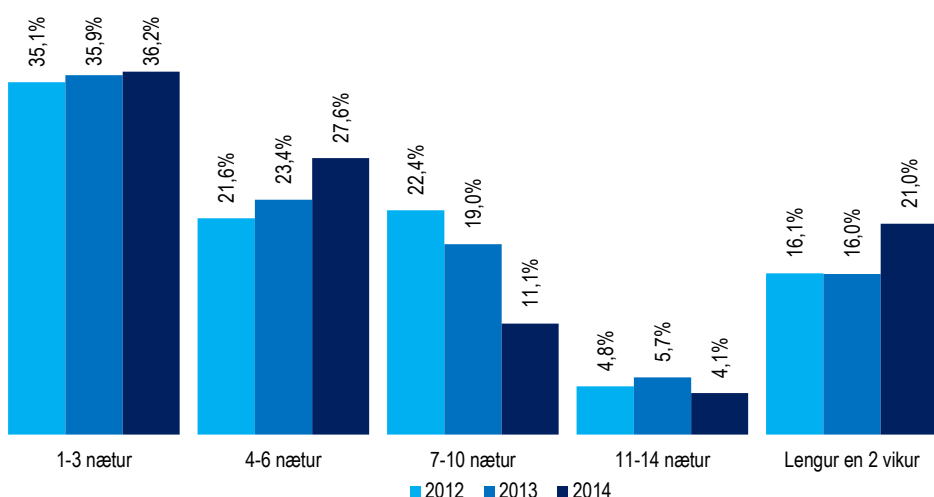

		1-3 nætur	4-6 nætur	7-10 nætur	11-13 nætur	2 vikur eða lengur	Fjöldi svara	Meðaltal	Vikmörk meðaltals +/-
Allir	Allir	36,2%	27,6%	11,1%	4,1%	21,0%	184	8,7	1,5
Kyn	Karl	37,9%	29,1%	10,9%	2,3%	19,9%	90	8,5	2,0
	Kona	34,6%	26,1%	11,3%	5,9%	22,1%	95	9,0	2,2
Aldur	18-29 ára	39,9%	20,4%	6,3%	4,0%	29,4%	50	11,2	4,0
	30-39 ára	42,5%	21,7%	11,8%	-	24,0%	32	8,5	3,4
	40-49 ára	43,2%	25,2%	14,3%	1,7%	15,6%	35	7,5	3,2
	50-64 ára	23,4%	39,4%	11,3%	7,8%	18,2%	48	7,9	1,8
	65-80 ára	35,6%	30,8%	16,2%	6,6%	10,8%	19	7,0	3,4
Búseta	Höfuðborgarsvæðið	84,5%	-	9,5%	-	6,0%	16	4,4	5,1
	Nærsvæitir höfuðb.	57,6%	19,1%	9,3%	5,8%	8,1%	35	6,1	3,0
	Landið	24,8%	33,1%	11,7%	4,2%	26,2%	133	9,9	1,8
Menntun	Grunnskóli (skylda)	33,7%	23,9%	11,3%	6,3%	24,9%	62	8,6	2,0
	Starfsnám	25,7%	39,1%	23,5%	6,1%	5,7%	12	6,5	3,0
	Bóklegt framhaldsnám	47,2%	27,0%	-	8,0%	17,8%	22	9,5	6,8
	Verkefnt framhaldsnám	31,7%	36,2%	7,1%	-	25,0%	30	9,7	4,2
	Sérskólar við hásk.stig	46,0%	7,6%	15,3%	-	31,1%	5	11,0	18,3
Háskólanám	38,5%	26,7%	14,4%	2,3%	18,2%	52	8,3	2,7	
Starf	Stjórnendur og sérfræðingar	39,3%	29,2%	11,6%	2,5%	17,3%	48	8,4	3,0
	Tæknar og skrifstofufólk	32,0%	37,3%	6,6%	4,9%	19,2%	20	8,2	3,8
	Þjónustu- og afgr.fólk	35,6%	13,1%	11,8%	-	39,4%	20	13,0	7,7
	Iðnaðarm. og sérh. í iðnaði	43,4%	25,1%	18,5%	-	13,0%	15	7,0	4,7
	Véla-/verkf./Sjóm./Bændur	33,0%	29,0%	9,1%	3,0%	26,0%	28	9,1	3,6
	Námsmenn	42,2%	32,3%	-	7,3%	18,3%	28	7,4	2,9
Ekki útvinnandi	26,3%	23,5%	22,8%	10,0%	17,4%	26	8,6	3,3	
Heimilist.	Undir 250 þúsund	44,4%	35,0%	3,7%	12,3%	4,6%	15	5,6	3,1
	250-399 þúsund	33,4%	19,9%	17,0%	8,7%	21,0%	39	8,8	2,7
	400-599 þúsund	38,2%	29,5%	13,4%	-	18,9%	31	7,1	2,4
	600-799 þúsund	38,4%	17,4%	6,0%	9,5%	28,8%	26	11,5	6,3
	800 þúsund eða hærri	29,9%	36,5%	13,7%	-	19,9%	47	9,1	3,0
Nætur innanlands	1-6 nætur	73,0%	27,0%	-	-	-	32	2,8	0,5
	7-13 nætur	50,2%	35,9%	9,9%	4,0%	-	46	3,9	0,8
	14 nætur eða lengur	19,4%	24,1%	15,1%	5,5%	35,9%	105	12,0	0,0

*Spurðir voru: Þeir sem höfðu gisti á ferðalagi innanlands á árið 2014 (samanber fmsl02)

Ný spurning janúar 2013

Spurning í heild sinni:
Hve margar nætur gistir þú á eftirfarandi landssvæðum á árinu 2014? - Höfuðborgarsvæðið

Svör	Fjöldi	Hlutfall%	Vikmörk +/-
1-3 nætur	162	52,9%	5,6%
4-6 nætur	76	24,7%	4,8%
7-10 nætur	30	10,0%	3,4%
11-13 nætur	11	3,5%	2,0%
2 vikur eða lengur	28	9,0%	3,2%
Fjöldi svara	306	100,0%	
Dvaldi í landshluta	306	38,4%	
Dvaldi ekki í landshluta	492	61,6%	
Fjöldi svara	799	100,0%	
Spurðir*	799	80,4%	
Ekki spurðir	194	19,6%	
Fjöldi þátttakenda	993	100,0%	

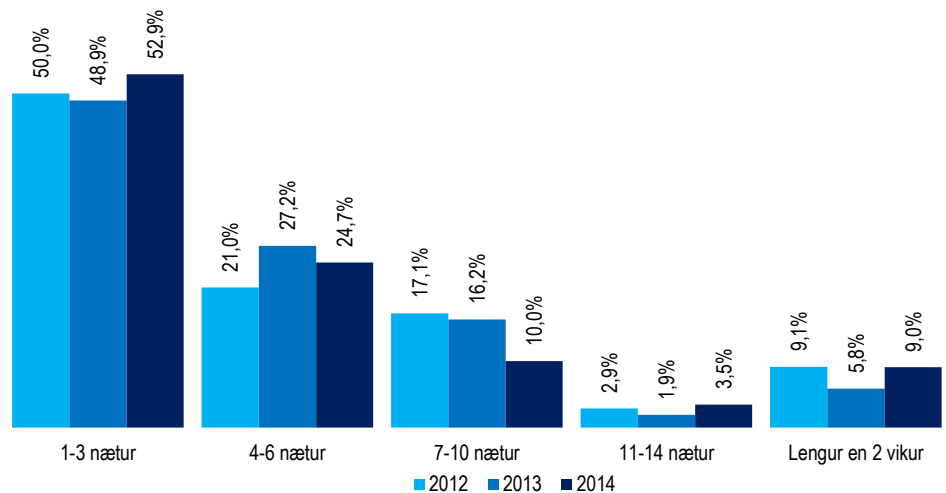

		1-3 nætur	4-6 nætur	7-10 nætur	11-13 nætur	2 vikur eða lengur	Fjöldi svara	Meðaltal	Vikmörk meðaltals +/-
Allir	Allir	52,9%	24,7%	10,0%	3,5%	9,0%	306	5,9	0,9
Kyn	Karl	52,6%	23,8%	11,1%	2,8%	9,7%	169	6,5	1,5
	Kona	53,3%	25,8%	8,6%	4,2%	8,1%	137	5,2	0,9
Aldur	18-29 ára	60,3%	25,5%	6,4%	2,3%	5,5%	82	4,5	1,0
	30-39 ára	46,6%	16,5%	17,9%	3,2%	15,9%	62	7,4	2,2
	40-49 ára	54,0%	27,4%	12,1%	2,1%	4,4%	57	4,8	1,5
	50-64 ára	42,2%	36,7%	8,3%	3,8%	8,9%	57	7,4	3,4
	65-80 ára	59,7%	16,4%	5,3%	6,7%	11,8%	49	5,9	1,8
Búseta	Höfuðborgarsvæðið	51,4%	24,1%	12,1%	3,4%	9,0%	211	6,1	1,2
	Nærsvæitir höfuðb.	46,1%	25,1%	6,9%	7,2%	14,7%	47	7,5	2,5
	Landið	66,1%	26,9%	3,4%	-	3,7%	48	3,5	0,9
Menntun	Grunnskóli (skylda)	60,0%	22,3%	7,9%	3,1%	6,7%	64	5,2	1,6
	Starfsnám	48,3%	41,4%	10,3%	-	-	14	3,9	1,3
	Bóklegt framhaldsnám	50,7%	30,9%	8,3%	-	10,1%	49	5,2	1,5
	Verkefnt framhaldsnám	49,1%	21,8%	8,8%	3,7%	16,6%	58	8,4	3,6
	Sérskólar við hásk.stig	44,2%	31,1%	13,0%	11,7%	-	12	5,0	2,3
Háskólanám	53,2%	22,0%	12,1%	4,6%	8,0%	110	5,6	1,2	
Starf	Stjórnendur og sérfræðingar	50,1%	23,8%	15,3%	4,9%	6,0%	94	5,4	1,2
	Tæknar og skrifstofufólk	40,5%	32,7%	15,5%	4,6%	6,8%	45	5,4	1,4
	Þjónustu- og afgr.fólk	39,8%	29,5%	12,6%	6,8%	11,2%	29	7,7	3,2
	Iðnaðarm. og sérh. í iðnaði	56,0%	15,4%	-	7,0%	21,6%	28	11,0	7,2
	Véla-/verkaf./Sjóm./Bændur	65,0%	16,6%	13,7%	-	4,7%	28	4,3	2,0
	Námsmenn	57,4%	32,6%	-	-	10,0%	40	5,1	1,9
	Ekki útvinnandi	65,5%	19,8%	4,2%	-	10,5%	41	4,9	1,6
Heimilist.	Undir 250 þúsund	49,7%	30,0%	9,3%	-	11,0%	27	6,1	2,6
	250-399 þúsund	38,1%	33,2%	11,4%	2,5%	14,9%	39	7,5	2,7
	400-599 þúsund	63,5%	15,8%	9,7%	1,9%	9,1%	54	5,3	1,9
	600-799 þúsund	52,7%	22,8%	11,2%	7,2%	6,1%	54	5,2	1,3
	800 þúsund eða hærra	52,8%	24,7%	11,6%	2,9%	7,9%	81	6,6	2,6
Nætur innanlands	1-6 nætur	84,6%	15,4%	-	-	-	60	2,5	0,4
	7-13 nætur	59,6%	30,3%	9,0%	1,1%	-	90	3,5	0,5
	14 nætur eða lengur	36,6%	25,2%	14,3%	6,2%	17,7%	156	8,6	1,6

*Spurðir voru: Þeir sem höfðu gist á ferðalagi innanlands á árið 2014 (samanber fmsl02)

Ný spurning janúar 2013

Spurning í heild sinni:
Hve margar nætur gistir þú á eftirfarandi landssvæðum á árinu 2014? - Vesturland

Svör	Fjöldi	Hlutfall%	Vikmörk +/-
1-3 nætur	70	44,3%	7,8%
4-6 nætur	51	32,2%	7,3%
7-10 nætur	23	14,9%	5,6%
11-13 nætur	2	1,4%	1,9%
2 vikur eða lengur	11	7,2%	4,0%
Fjöldi svara	157	100,0%	
Dvaldi í landshluta	157	19,7%	
Dvaldi ekki í landshluta	641	80,3%	
Fjöldi svara	799	100,0%	
Spurðir*	799	80,4%	
Ekki spurðir	194	19,6%	
Fjöldi þátttakenda	993	100,0%	

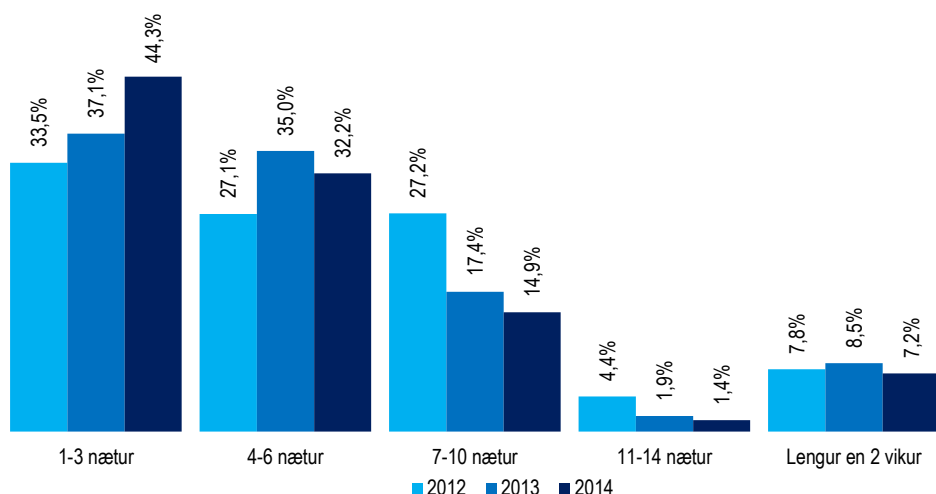

		1-3 nætur	4-6 nætur	7-10 nætur	11-13 nætur	2 vikur eða lengur	Fjöldi svara	Meðaltal	Vikmörk meðaltals +/-
Allir	Allir	44,3%	32,2%	14,9%	1,4%	7,2%	157	5,8	1,1
Kyn	Karl	41,7%	34,6%	14,1%	1,4%	8,2%	96	6,0	1,5
	Kona	48,1%	28,6%	16,0%	1,5%	5,8%	62	5,4	1,4
Aldur	18-29 ára	43,7%	33,3%	11,7%	3,6%	7,7%	37	6,9	3,5
	30-39 ára	44,1%	23,8%	20,4%	3,3%	8,4%	28	6,3	2,4
	40-49 ára	43,8%	34,3%	12,3%	-	9,6%	32	5,4	2,0
	50-64 ára	37,1%	42,6%	11,4%	-	9,0%	35	5,6	1,7
	65-80 ára	55,5%	23,2%	21,3%	-	-	26	4,1	1,0
Búseta	Höfuðborgarsvæðið	41,7%	28,8%	19,0%	1,5%	9,0%	101	6,5	1,5
	Nærsvæitir höfuðb.	43,2%	48,8%	2,8%	-	5,1%	21	4,3	1,3
	Landið	52,4%	31,9%	10,3%	2,2%	3,3%	35	4,5	1,5
Menntun	Grunnskóli (skylda)	48,2%	39,3%	12,5%	-	-	20	4,4	1,3
	Starfsnám	25,8%	33,0%	31,5%	9,7%	-	6	5,8	3,7
	Bóklegt framhaldsnám	58,6%	19,9%	15,8%	-	5,7%	23	5,4	2,8
	Verkefnt framhaldsnám	32,1%	35,7%	17,7%	-	14,6%	34	6,6	1,9
	Sérskólar við hásk.stig	46,5%	24,2%	23,7%	-	5,6%	8	5,2	3,8
Háskólanám	45,7%	33,3%	11,3%	2,6%	7,1%	66	6,0	2,1	
Starf	Stjórnendur og sérfræðingar	39,5%	33,0%	15,7%	3,1%	8,7%	54	6,7	2,6
	Tæknar og skrifstofufólk	45,8%	21,8%	29,8%	2,6%	-	22	4,6	1,1
	Þjónustu- og afgr.fólk	43,0%	22,7%	22,8%	-	11,5%	11	8,1	5,8
	Iðnaðarm. og sérh. í iðnaði	24,2%	44,3%	7,5%	-	24,1%	21	7,7	2,8
	Véla-/verkaf./Sjóm./Bændur	70,7%	22,5%	6,7%	-	-	15	3,0	1,2
	Námsmenn	34,9%	62,7%	-	-	2,5%	18	4,5	1,4
	Ekki útvinnandi	67,7%	10,0%	22,3%	-	-	15	4,0	1,6
Heimilist.	Undir 250 þúsund	38,6%	30,5%	18,4%	5,5%	7,0%	14	9,5	9,4
	250-399 þúsund	50,8%	21,7%	18,3%	-	9,1%	17	5,3	2,3
	400-599 þúsund	39,1%	32,1%	15,1%	1,7%	11,9%	33	6,2	1,9
	600-799 þúsund	52,5%	20,1%	17,3%	-	10,1%	26	5,9	2,9
	800 þúsund eða hærra	35,7%	46,1%	11,5%	1,9%	4,8%	48	5,3	1,3
Nætur innanlands	1-6 nætur	79,9%	20,1%	-	-	-	31	2,6	0,5
	7-13 nætur	47,6%	39,8%	12,6%	-	-	35	4,1	0,7
	14 nætur eða lengur	30,9%	33,3%	20,8%	2,5%	12,5%	91	7,5	0,0

*Spurðir voru: Þeir sem höfðu gist á ferðalagi innanlands á árið 2014 (samanber fmsl02)

Ný spurning janúar 2013

Spurning í heild sinni:
Hve margar nætur gistir þú á eftirfarandi landssvæðum á árinu 2014? - Vestfirðir

[fmsl03_3] Hve margar nætur gistir þú á eftirfarandi landssvæðum á árinu 2014?
Norðurland



Svör	Fjöldi	Hlutfall%	Vikmörk +/-
1-3 nætur	149	32,4%	4,3%
4-6 nætur	128	27,8%	4,1%
7-10 nætur	109	23,6%	3,9%
11-13 nætur	24	5,3%	2,0%
2 vikur eða lengur	50	10,8%	2,8%
Fjöldi sv ara	460	100,0%	
Dvaldi í landshluta	460	57,6%	
Dvaldi ekki í landshluta	339	42,4%	
Fjöldi sv ara	799	100,0%	
Spurðir*	799	80,4%	
Ekki spurðir	194	19,6%	
Fjöldi þátttakenda	993	100,0%	

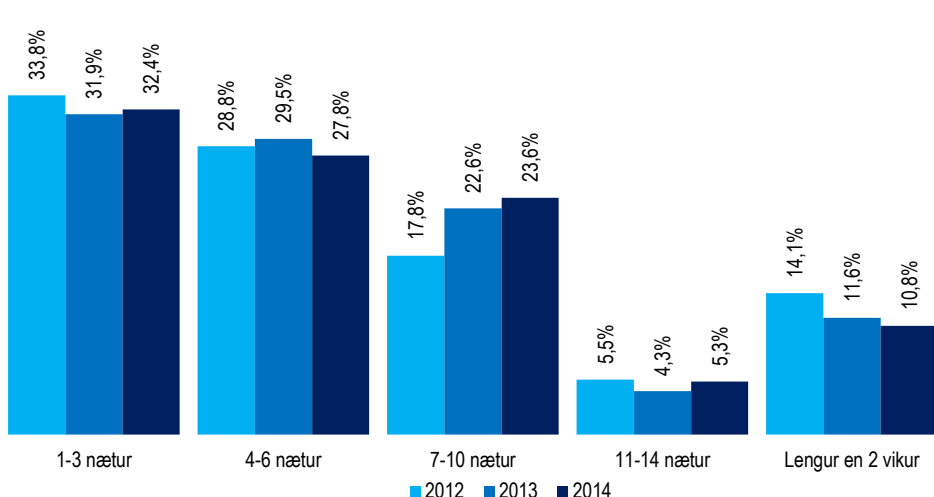

		1-3 nætur	4-6 nætur	7-10 nætur	11-13 nætur	2 vikur eða lengur	Fjöldi sv ara	Meðaltal	Vikmörk meðaltals +/-
Allir	Allir	32,4%	27,8%	23,6%	5,3%	10,8%	460	6,9	0,6
Kyn	Karl	36,8%	21,1%	23,6%	7,8%	10,8%	256	6,8	0,7
	Kona	26,9%	36,2%	23,7%	2,2%	11,0%	205	7,1	1,0
Aldur	18-29 ára	37,9%	28,1%	21,8%	2,9%	9,3%	121	6,2	0,9
	30-39 ára	29,6%	25,2%	30,6%	6,7%	8,0%	92	6,8	1,2
	40-49 ára	34,8%	29,3%	22,6%	4,6%	8,8%	100	6,2	1,1
	50-64 ára	33,0%	32,2%	15,5%	7,3%	12,0%	88	6,6	1,1
	65-80 ára	20,7%	22,3%	30,6%	6,1%	20,3%	59	10,2	3,0
Búseta	Höfuðborgarsvæðið	31,3%	27,3%	24,2%	5,7%	11,5%	304	7,2	0,8
	Nærsvæitið höfuðb.	24,6%	31,5%	22,0%	7,6%	14,4%	63	7,2	1,5
	Landið	41,5%	27,2%	22,8%	2,2%	6,3%	93	5,7	1,0
Menntun	Grunnskóli (skylda)	29,1%	26,6%	19,2%	5,1%	20,1%	100	8,2	1,5
	Starfsnám	30,6%	25,4%	32,2%	5,8%	5,9%	22	6,7	3,0
	Bóklegt framhaldsnám	37,2%	30,8%	22,6%	1,4%	8,1%	75	6,4	1,5
	Verkeflegt framhaldsnám	30,5%	25,9%	28,3%	11,3%	4,0%	82	6,2	0,8
	Sérskólar við hásk.stig	32,9%	24,2%	25,6%	2,5%	14,7%	16	7,9	4,1
Háskólanám	34,0%	29,3%	22,0%	4,5%	10,3%	163	6,6	1,1	
Starf	Stjórnendur og sérfræðingar	32,1%	31,4%	21,1%	4,5%	10,9%	142	6,6	1,0
	Tæknar og skrifstofufólk	25,8%	31,7%	27,6%	4,9%	10,0%	74	6,9	1,2
	Þjónustu- og afgr.fólk	25,5%	38,1%	16,7%	4,2%	15,4%	42	8,0	2,3
	Iðnaðarm. og sérh. í iðnaði	34,6%	23,6%	32,5%	9,3%	-	37	5,8	1,1
	Véla-/verkaf./Sjóm./Bændur	37,9%	13,1%	27,2%	17,3%	4,5%	35	6,3	1,5
	Námsmenn	51,2%	19,6%	20,5%	3,8%	4,9%	68	5,0	0,9
	Ekki útvinnandi	21,1%	28,6%	23,8%	0,7%	25,8%	61	10,1	2,9
Heimilist.	Undir 250 þúsund	51,0%	24,5%	12,8%	1,2%	10,4%	38	5,4	1,9
	250-399 þúsund	21,9%	27,3%	32,0%	6,4%	12,5%	56	7,5	1,4
	400-599 þúsund	27,0%	29,3%	26,5%	7,4%	9,8%	84	7,3	1,5
	600-799 þúsund	35,9%	34,4%	16,9%	7,5%	5,4%	63	6,2	1,5
	800 þúsund eða hærri	29,8%	25,4%	23,9%	6,4%	14,6%	140	7,2	0,9
Nætur innanlands	1-6 nætur	71,1%	28,9%	-	-	-	86	2,9	0,3
	7-13 nætur	40,6%	29,4%	24,8%	5,3%	-	131	4,8	0,5
	14 nætur eða lengur	14,6%	26,9%	31,1%	7,2%	20,2%	242	9,4	0,0

*Spurðir voru: Þeir sem höfðu gist á ferðalagi innanlands á árið 2014 (samanber fmsl02)

Ný spurning janúar 2013

Spurning í heild sinni:
Hve margar nætur gistir þú á eftirfarandi landssvæðum á árinu 2014? - Norðurland

[fmsl03_4] Hve margar nætur gistir þú á eftirfarandi landssvæðum á árinu 2014?
Austurland



Svör	Fjöldi	Hlutfall%	Vikmörk +/-
1-3 nætur	75	35,0%	6,4%
4-6 nætur	68	31,8%	6,2%
7-10 nætur	44	20,7%	5,4%
11-13 nætur	4	1,7%	1,7%
2 vikur eða lengur	23	10,8%	4,2%
Fjöldi sv ara	213	100,0%	
Dvaldi í landshluta	213	26,7%	
Dvaldi ekki í landshluta	586	73,3%	
Fjöldi sv ara	799	100,0%	
Spurðir*	799	80,4%	
Ekki spurðir	194	19,6%	
Fjöldi þátttakenda	993	100,0%	

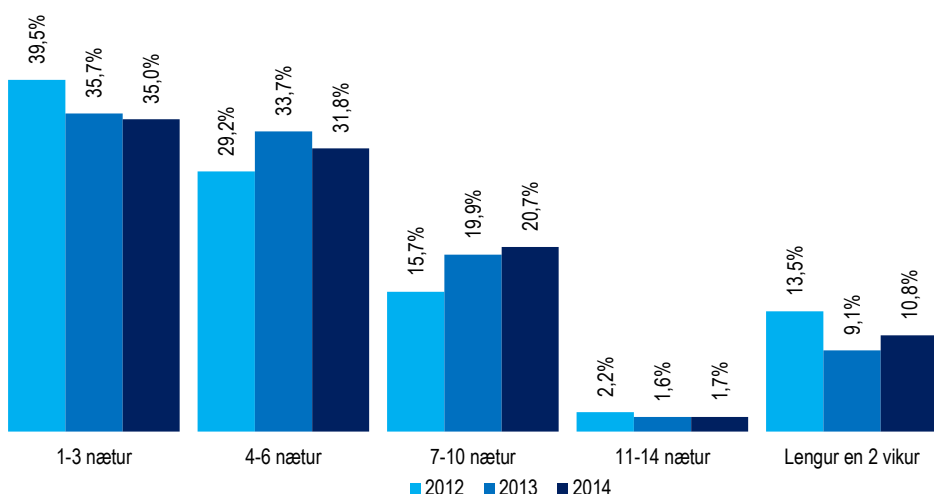

		1-3 nætur	4-6 nætur	7-10 nætur	11-13 nætur	2 vikur eða lengur	Fjöldi sv ara	Meðaltal	Vikmörk meðaltals +/-
Allir	Allir	35,0%	31,8%	20,7%	1,7%	10,8%	213	6,7	1,2
Kyn	Karl	34,2%	33,8%	15,7%	2,8%	13,6%	113	6,8	1,2
	Kona	36,0%	29,5%	26,4%	0,4%	7,7%	101	6,6	2,1
Aldur	18-29 ára	41,5%	29,8%	15,8%	2,2%	10,8%	64	7,8	3,4
	30-39 ára	34,4%	25,4%	23,2%	1,2%	15,8%	47	6,9	1,8
	40-49 ára	32,8%	39,8%	16,2%	2,3%	8,9%	49	5,6	1,4
	50-64 ára	30,5%	31,0%	25,4%	1,2%	11,9%	34	6,9	1,8
	65-80 ára	29,1%	34,7%	33,9%	-	2,2%	20	5,4	1,5
Búseta	Höfuðborgarsvæðið	32,8%	32,9%	23,0%	2,4%	8,9%	129	6,2	0,9
	Nærsvæitir höfuðb.	31,9%	31,7%	11,3%	1,5%	23,5%	27	7,3	2,8
	Landið	41,6%	29,2%	20,1%	-	9,1%	57	7,7	3,8
Menntun	Grunnskóli (skylda)	33,7%	18,4%	34,2%	-	13,7%	43	7,1	1,8
	Starfsnám	27,3%	33,4%	27,3%	-	12,0%	11	6,6	3,3
	Bóklegt framhaldsnám	52,9%	28,9%	9,2%	-	9,1%	37	7,1	5,5
	Verkefnt framhaldsnám	28,8%	38,2%	18,8%	8,0%	6,3%	32	6,5	1,8
	Sérskólar við hásk.stig	23,1%	21,9%	30,3%	10,1%	14,6%	10	8,1	5,1
Háskólanám	33,6%	40,0%	18,0%	-	8,4%	78	5,7	1,3	
Starf	Stjórnendur og sérfræðingar	28,2%	39,1%	19,6%	-	13,1%	67	6,5	1,5
	Tæknar og skrifstofufólk	25,1%	42,7%	18,0%	1,2%	13,0%	34	7,3	2,0
	Þjónustu- og afgr.fólk	43,1%	20,9%	18,4%	2,0%	15,7%	28	9,1	7,4
	Iðnaðarm. og sérh. í iðnaði	43,0%	33,2%	12,4%	11,4%	-	12	5,0	2,2
	Véla-/verkaf./Sjóm./Bændur	44,8%	22,1%	22,3%	-	10,8%	19	6,6	3,7
	Námsmenn	41,9%	33,8%	24,3%	-	-	28	4,7	1,1
Ekki útvinnandi	38,9%	13,7%	29,1%	4,5%	13,7%	25	7,0	2,5	
Heimilist.	Undir 250 þúsund	52,8%	33,6%	13,6%	-	-	17	4,6	1,2
	250-399 þúsund	28,6%	11,6%	31,7%	-	28,1%	27	9,0	2,7
	400-599 þúsund	33,0%	38,2%	18,0%	6,0%	4,8%	40	5,5	1,3
	600-799 þúsund	44,4%	24,1%	26,4%	-	5,1%	38	7,4	5,3
	800 þúsund eða hærra	31,2%	38,5%	17,5%	-	12,8%	58	6,8	1,8
Nætur innanlands	1-6 nætur	78,3%	21,7%	-	-	-	24	2,5	0,6
	7-13 nætur	45,3%	42,5%	12,1%	-	-	62	4,0	0,6
	14 nætur eða lengur	22,0%	28,6%	29,1%	2,8%	17,5%	126	8,1	0,0

*Spurðir voru: Þeir sem höfðu gist á ferðalagi innanlands á árið 2014 (samanber fmsl02)

Ný spurning janúar 2013

Spurning í heild sinni:
Hve margar nætur gistir þú á eftirfarandi landssvæðum á árinu 2014? - Austurland

Suðurland

Svör	Fjöldi	Hlutfall%	Vikmörk +/-
1-3 nætur	156	36,9%	4,6%
4-6 nætur	136	31,9%	4,4%
7-10 nætur	64	15,0%	3,4%
11-13 nætur	16	3,7%	1,8%
2 vikur eða lengur	53	12,5%	3,1%
Fjöldi svara	424	100,0%	
Dvaldi í landshluta	424	53,1%	
Dvaldi ekki í landshluta	375	46,9%	
Fjöldi svara	799	100,0%	
Spurðir*	799	80,4%	
Ekki spurðir	194	19,6%	
Fjöldi þátttakenda	993	100,0%	

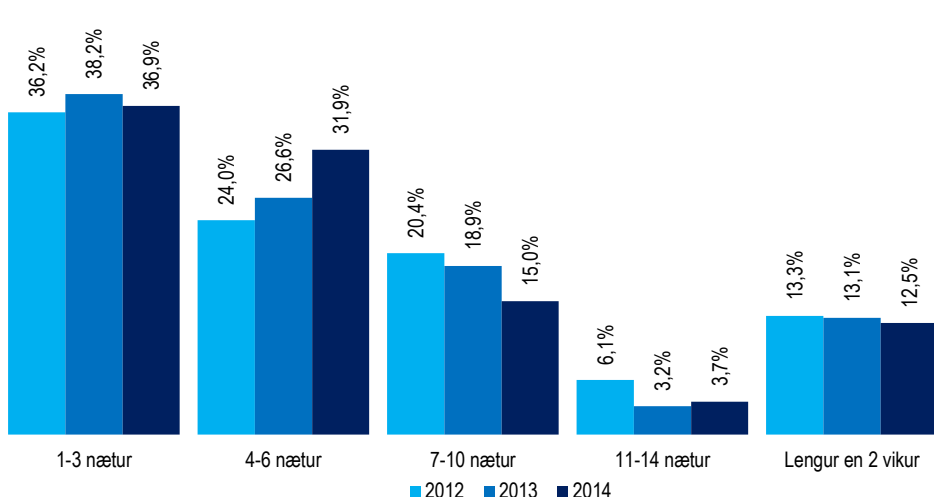

		1-3 nætur	4-6 nætur	7-10 nætur	11-13 nætur	2 vikur eða lengur	Fjöldi svara	Meðaltal	Vikmörk meðaltals +/-
Allir	Allir	36,9%	31,9%	15,0%	3,7%	12,5%	424	7,5	1,0
Kyn	Karl	37,3%	35,0%	11,6%	2,9%	13,2%	212	7,9	1,7
	Kona	36,5%	28,9%	18,4%	4,4%	11,8%	212	7,1	1,0
Aldur	18-29 ára	39,6%	27,2%	19,7%	5,0%	8,5%	130	7,5	1,9
	30-39 ára	27,5%	33,0%	14,0%	4,7%	20,9%	82	10,5	3,4
	40-49 ára	35,1%	35,3%	15,8%	3,3%	10,6%	83	6,2	1,3
	50-64 ára	42,1%	32,5%	12,8%	1,6%	10,9%	82	6,4	1,6
	65-80 ára	39,8%	36,2%	6,2%	2,7%	15,1%	48	6,4	1,7
Búseta	Höfuðborgarsvæðið	37,5%	32,6%	13,5%	4,4%	12,0%	312	7,5	1,2
	Nærsvæitir höfuðb.	33,3%	26,9%	17,1%	1,4%	21,3%	59	7,8	1,9
	Landið	37,0%	33,4%	21,7%	2,1%	5,9%	53	7,3	3,6
Menntun	Grunnskóli (skylda)	31,8%	27,9%	18,0%	7,6%	14,8%	67	8,6	2,4
	Starfsnám	40,0%	34,3%	11,7%	1,9%	12,2%	19	6,1	3,2
	Bóklegt framhaldsnám	32,5%	35,8%	17,7%	4,4%	9,5%	78	6,5	1,3
	Verkefnt framhaldsnám	36,9%	26,6%	13,0%	3,3%	20,2%	78	11,1	4,1
	Sérskólar við hásk.stig	47,2%	23,0%	8,8%	-	21,0%	16	7,2	4,0
Háskólanám	39,6%	34,9%	14,4%	2,5%	8,7%	166	6,0	1,1	
Starf	Stjórnendur og sérfræðingar	36,4%	36,4%	13,5%	3,0%	10,9%	139	6,5	1,3
	Tæknar og skrifstofufólk	32,0%	33,9%	14,4%	2,1%	17,6%	60	8,1	2,2
	Þjónustu- og afgr.fólk	30,8%	27,4%	21,7%	11,3%	8,8%	52	7,2	1,7
	Iðnaðarm. og sérh. í iðnaði	40,8%	17,5%	12,6%	-	29,1%	38	14,6	7,9
	Véla-/verkaf./Sjóm./Bændur	47,6%	36,5%	1,6%	6,4%	7,9%	26	4,5	1,7
	Námsmenn	35,9%	32,3%	19,5%	4,0%	8,3%	66	7,3	2,3
	Ekki útvinnandi	42,7%	30,9%	16,2%	-	10,2%	41	6,1	1,9
Heimilist.	Undir 250 þúsund	46,1%	29,0%	18,1%	2,2%	4,6%	37	5,2	1,4
	250-399 þúsund	17,8%	40,2%	16,1%	3,1%	22,8%	53	10,6	3,9
	400-599 þúsund	42,8%	33,2%	12,3%	3,7%	8,0%	71	5,6	1,3
	600-799 þúsund	39,4%	29,3%	13,5%	4,6%	13,1%	55	7,2	2,3
	800 þúsund eða hærra	34,6%	37,8%	10,9%	5,7%	11,0%	140	7,4	1,9
Nætur innanlands	1-6 nætur	70,8%	29,2%	-	-	-	93	2,9	0,3
	7-13 nætur	46,8%	27,5%	21,0%	4,7%	-	110	4,7	0,6
	14 nætur eða lengur	17,8%	35,5%	17,9%	4,7%	24,1%	220	10,9	0,0

*Spurðir voru: Þeir sem höfðu gist á ferðalagi innanlands á árið 2014 (samanber fmsl02)

Ný spurning janúar 2013

Spurning í heild sinni:
Hve margar nætur gistir þú á eftirfarandi landssvæðum á árinu 2014? - Suðurland

Svör	Fjöldi	Hlutfall%	Vikmörk +/-
1-3 nætur	17	43,4%	15,7%
4-6 nætur	10	25,2%	13,8%
7-10 nætur	7	18,3%	12,3%
11-13 nætur	0	0,0%	0,0%
2 vikur eða lengur	5	13,0%	10,7%
Fjöldi svara	38	100,0%	
Dvaldi í landshluta	38	4,8%	
Dvaldi ekki í landshluta	761	95,2%	
Fjöldi svara	799	100,0%	
Spurðir*	799	80,4%	
Ekki spurðir	194	19,6%	
Fjöldi þátttakenda	993	100,0%	

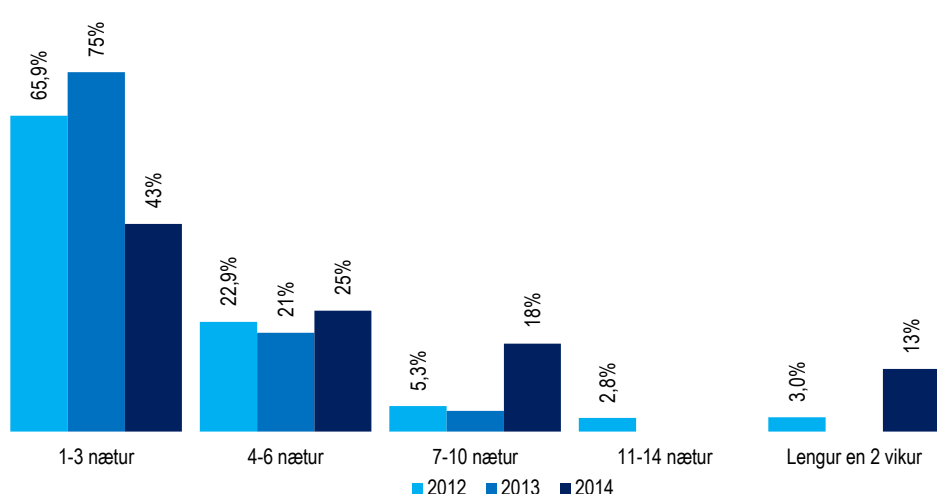

		1-3 nætur	4-6 nætur	7-10 nætur	11-13 nætur	2 vikur eða lengur	Fjöldi svara	Meðaltal	Vikmörk meðaltals +/-
Allir	Allir	43,4%	25,2%	18,3%	-	13,0%	38	6,5	2,7
Kyn	Karl	45,0%	36,4%	18,6%	-	-	19	4,3	1,3
	Kona	41,9%	14,7%	18,1%	-	25,4%	20	8,7	5,2
Aldur	18-29 ára	23,1%	33,9%	28,3%	-	14,7%	9	6,3	3,6
	30-39 ára	51,4%	11,4%	30,4%	-	6,8%	6	8,3	15,0
	40-49 ára	43,3%	37,8%	11,3%	-	7,6%	8	4,8	3,6
	50-64 ára	38,0%	22,1%	15,1%	-	24,8%	11	8,6	6,8
	65-80 ára	87,9%	12,1%	-	-	-	4	2,6	2,0
Búseta	Höfuðborgarsvæðið	50,7%	25,8%	15,5%	-	8,0%	17	4,5	2,1
	Nærsvæitir höfuðb.	27,3%	15,1%	51,3%	-	6,3%	7	9,7	13,5
	Landið	42,7%	29,4%	6,0%	-	21,8%	15	7,3	4,9
Menntun	Grunnskóli (skylda)	-	33,8%	52,5%	-	13,7%	12	8,7	2,1
	Starfsnám	62,4%	37,6%	-	-	-	2	2,8	11,8
	Bóklegt framhaldsnám	51,7%	29,6%	-	-	18,7%	7	4,8	5,0
	Verklegt framhaldsnám	67,6%	-	15,0%	-	17,4%	6	8,1	14,7
	Sérskólar við hásk.stig	49,3%	27,4%	-	-	23,2%	2	15,4	301,0
Háskólanám	69,8%	24,0%	-	-	6,2%	10	3,3	2,7	
Starf	Stjórnendur og sérfræðingar	76,2%	16,5%	-	-	7,4%	8	3,2	3,3
	Tæknar og skrifstofufólk	64,5%	35,5%	-	-	-	4	2,6	4,4
	Þjónustu- og afgr.fólk	33,5%	32,3%	24,4%	-	9,8%	11	7,3	6,5
	Iðnaðarm. og sérh. í iðnaði	31,2%	44,2%	24,6%	-	-	4	5,5	7,0
	Véla-/verkaf./Sjóm./Bændur	52,8%	-	-	-	47,2%	3	7,6	19,4
	Námsmenn	-	-	-	-	100,0%	1	15,0	
	Ekki útivinnandi	20,9%	26,4%	46,9%	-	5,8%	8	9,6	11,6
Heimilist.	Undir 250 þúsund	21,5%	59,9%	-	-	18,6%	2	13,9	226,6
	250-399 þúsund	19,7%	28,4%	34,9%	-	17,0%	13	7,3	2,8
	400-599 þúsund	53,9%	26,2%	19,8%	-	-	8	4,6	2,8
	600-799 þúsund	77,7%	22,3%	-	-	-	5	2,2	2,6
	800 þúsund eða hærra	77,5%	22,5%	-	-	-	6	2,0	1,3
Nætur innanlands	1-6 nætur	94,1%	5,9%	-	-	-	6	1,5	1,0
	7-13 nætur	70,3%	29,7%	-	-	-	4	2,0	3,6
	14 nætur eða lengur	30,9%	25,9%	25,2%	-	18,0%	28	8,2	3,6

*Spurðir voru: Þeir sem höfðu gist á ferðalagi innanlands á árið 2014 (samanber fmsl02)

Ný spurning janúar 2013

Spurning í heild sinni:
Hve margar nætur gistir þú á eftirfarandi landssvæðum á árinu 2014? - Reykjanes

Hálendið

Svör	Fjöldi	Hlutfall%	Vikmörk +/-
1-3 nætur	35	51,1%	11,8%
4-6 nætur	15	21,4%	9,7%
7-10 nætur	9	13,7%	8,1%
11-13 nætur	1	1,9%	3,2%
2 vikur eða lengur	8	12,0%	7,7%
Fjöldi svara	68	100,0%	
Dvaldi í landshluta	68	8,6%	
Dvaldi ekki í landshluta	730	91,4%	
Fjöldi svara	799	100,0%	
Spurðir*	799	80,4%	
Ekki spurðir	194	19,6%	
Fjöldi þátttakenda	993	100,0%	

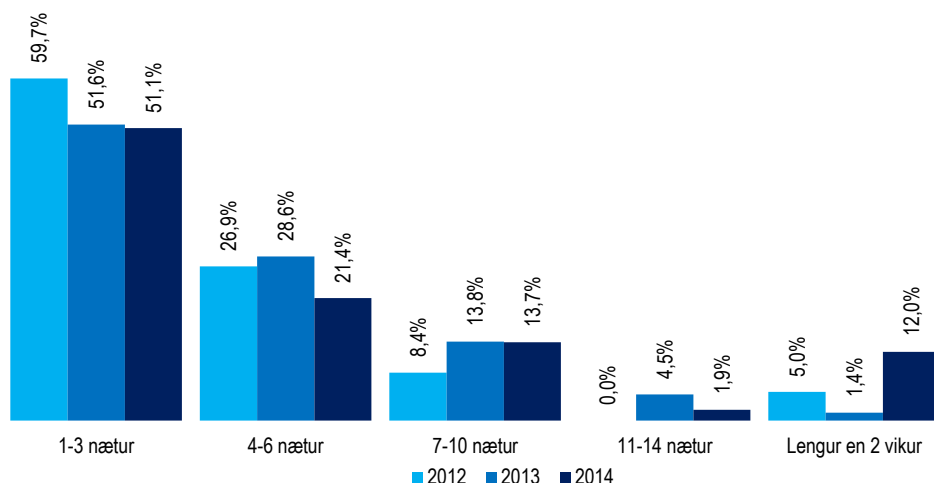

		1-3 nætur	4-6 nætur	7-10 nætur	11-13 nætur	2 vikur eða lengur	Fjöldi svara	Meðaltal	Vikmörk meðaltals +/-
Allir	Allir	51,1%	21,4%	13,7%	1,9%	12,0%	68	6,1	2,0
Kyn	Karl	47,2%	23,6%	12,5%	3,6%	13,1%	36	6,9	3,5
	Kona	55,3%	18,9%	15,0%	-	10,8%	33	5,3	1,9
Aldur	18-29 ára	68,3%	13,7%	12,5%	-	5,5%	17	4,2	2,3
	30-39 ára	60,2%	3,2%	11,2%	-	25,4%	17	9,6	7,6
	40-49 ára	34,6%	28,9%	23,6%	4,6%	8,2%	17	5,5	2,0
	50-64 ára	41,6%	39,0%	11,9%	4,5%	3,0%	12	4,9	3,8
	65-80 ára	38,9%	39,3%	-	-	21,7%	6	6,1	6,3
Búseta	Höfuðborgarsvæðið	43,6%	24,3%	15,7%	2,8%	13,5%	46	5,7	1,5
	Nærsvæiti höfuðb.	82,6%	4,8%	-	-	12,6%	9	10,0	15,9
	Landið	55,8%	22,0%	15,5%	-	6,8%	14	5,0	3,3
Menntun	Grunnskóli (skylda)	67,8%	16,1%	16,1%	-	-	13	3,6	1,3
	Starfsnám	69,8%	23,8%	-	-	6,4%	5	4,6	10,3
	Bóklegt framhaldsnám	22,9%	51,2%	11,6%	-	14,3%	9	6,2	3,1
	Verklegt framhaldsnám	44,7%	19,0%	17,6%	-	18,6%	13	9,8	10,0
	Sérskólar við hásk.stig	42,3%	16,3%	20,7%	20,7%	-	3	5,4	37,1
Háskólanám	52,8%	14,7%	13,5%	2,9%	16,1%	26	5,9	2,3	
Starf	Stjórnendur og sérfræðingar	49,1%	16,9%	14,0%	5,7%	14,3%	23	5,9	2,3
	Tækna- og skrifstofufólk	43,1%	29,9%	12,6%	-	14,4%	9	5,6	3,5
	Þjónustu- og afgr.fólk	54,6%	36,0%	9,4%	-	-	11	3,8	1,3
	Iðnaðarm. og sérh. í iðnaði	38,6%	21,7%	-	-	39,7%	6	15,7	26,1
	Véla-/verkaf./Sjóm./Bændur	45,2%	54,8%	-	-	-	5	3,2	2,0
	Námsmenn	31,5%	-	36,9%	-	31,6%	3	9,6	23,0
	Ekki útivinnandi	71,8%	-	25,2%	-	3,0%	12	4,7	3,9
Heimilist.	Undir 250 þúsund	32,5%	31,9%	35,6%	-	-	3	4,7	26,7
	250-399 þúsund	55,5%	13,7%	9,6%	-	21,1%	10	11,8	14,0
	400-599 þúsund	84,3%	15,7%	-	-	-	8	2,4	0,9
	600-799 þúsund	45,7%	13,5%	33,2%	-	7,6%	12	5,7	3,1
	800 þúsund eða hærra	44,0%	27,4%	6,2%	3,4%	19,0%	22	6,0	2,2
Nætur innanlands	1-6 nætur	100,0%	-	-	-	-	4	1,9	1,3
7-13 nætur	52,9%	47,1%	-	-	-	11	3,3	0,8	
14 nætur eða lengur	47,9%	15,4%	18,2%	2,5%	16,0%	51	7,1	0,0	

*Spurðir voru: Þeir sem höfðu gist á ferðalagi innanlands á árið 2014 (samanber fmsl02)

Ný spurning janúar 2013

Spurning í heild sinni:
Hve margar nætur gistir þú á eftirfarandi landssvæðum á árinu 2014? - Hálendið

[fmsl04] Hvaða gistiðstöðu nýttir þú á ferðalagi/ferðalögum innanlands á árinu 2014?

- merktu við allt sem við á



Svör	Fjöldi	Hlutfall%	Vikmörk +/-
Gisti hjá vinum, ættingjum	366	45,9%	3,5%
Tjald, fellihýsi eða húsbíl	343	43,1%	3,4%
Sumarhús eða íbúð í einkaeign	303	38,0%	3,4%
Orlofshús eða íbúð í eigu félagsamtaka	254	31,8%	3,2%
Hótel/gistiheimili eða sambærilega gistingu	234	29,3%	3,2%
Skála á hálendi	56	7,0%	1,8%
Svefnpokagistingu eða sambærilega gistingu	51	6,4%	1,7%
Annað	15	1,9%	0,9%
Fjöldi sv ara	797		
Tóku afstöðu	797	99,7%	
Tóku ekki afstöðu**	2	0,3%	
Fjöldi sv ara	799	100,0%	
Spurðir*	799	80,4%	
Ekki spurðir	194	19,6%	
Fjöldi þátttakenda	993	100,0%	

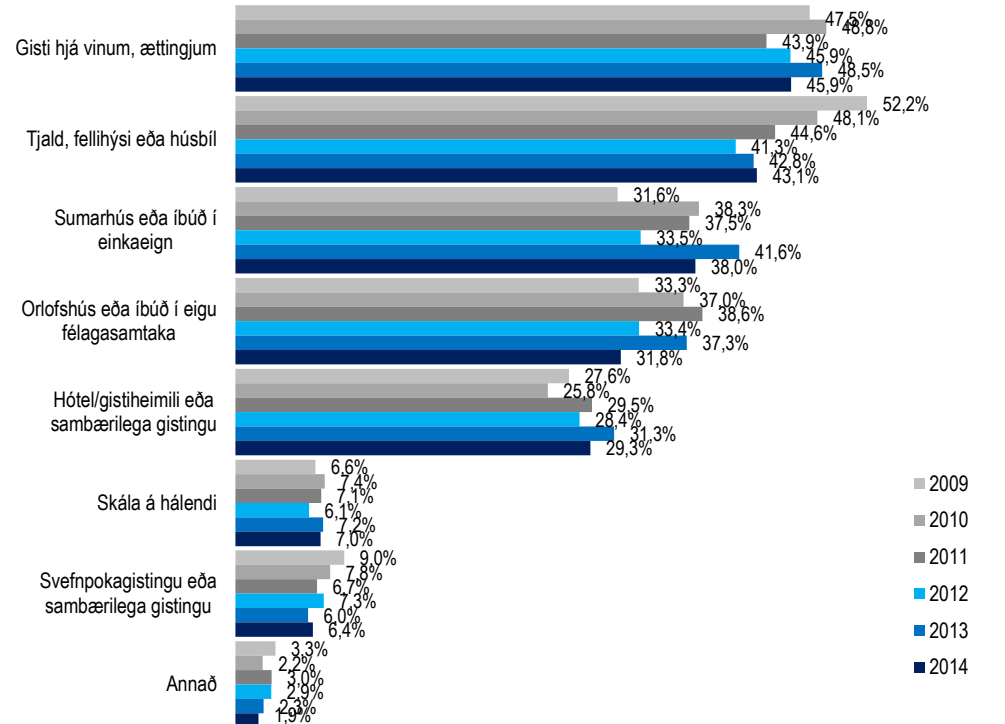

		Gisti hjá vinum, ættingjum	Tjald, fellihýsi eða húsbíl	Sumarhús eða íbúð í einkaeign	Orlofshús eða íbúð í eigu félagsamtaka	Hótel/gistiheimili eða sambærilega gistingu	Skála á hálendi	Svefnpokagistingu eða sambærilega gistingu	Annað	Fjöldi sv ara
Allir	Allir	45,9%	43,1%	38,0%	31,8%	29,3%	7,0%	6,4%	1,9%	797
Kyn	Karl	42,2%	45,3%	36,9%	29,6%	30,6%	7,9%	7,2%	2,2%	418
	Kona	50,1%	40,6%	39,3%	34,3%	27,9%	6,0%	5,5%	1,5%	378
Aldur	18-29 ára	50,1%	45,4%	38,4%	25,7%	21,3%	5,3%	5,2%	1,0%	239
	30-39 ára	51,2%	46,3%	44,9%	37,9%	21,8%	9,9%	6,0%	1,4%	152
	40-49 ára	44,2%	55,4%	34,8%	36,1%	32,3%	6,9%	9,7%	2,5%	143
	50-64 ára	40,9%	34,0%	35,7%	36,2%	38,5%	7,4%	8,0%	1,7%	161
	65-80 ára	38,5%	30,3%	34,9%	24,4%	40,8%	6,2%	2,7%	4,2%	102
Búseta	Höfuðborgarsvæðið	40,4%	42,0%	43,8%	30,1%	26,8%	7,9%	7,1%	1,9%	508
	Nærsvæitir höfuðb.	44,3%	49,8%	37,1%	33,0%	28,2%	6,5%	7,5%	3,4%	106
	Landið	62,2%	42,3%	22,5%	35,9%	37,0%	4,9%	3,9%	1,1%	183
Menntun	Grunnskóli (skylda)	53,2%	35,5%	33,0%	27,8%	24,3%	2,5%	4,8%	-	182
	Starfsnám	46,8%	55,4%	31,3%	22,9%	26,4%	9,6%	5,0%	-	35
	Bóklegt framhaldsnám	42,0%	48,1%	39,3%	37,1%	24,4%	6,5%	4,1%	1,7%	135
	Verklegt framhaldsnám	41,1%	50,8%	39,9%	29,2%	29,1%	10,2%	3,5%	6,2%	131
	Sérskólar við hásk.stig	43,4%	41,6%	44,3%	39,7%	34,8%	5,7%	12,1%	3,1%	28
	Háskólanám	45,9%	40,1%	39,4%	33,8%	35,1%	8,6%	9,5%	1,3%	283
Starf	Stjórnendur og sérfræðingar	44,6%	40,3%	40,8%	37,4%	38,2%	9,3%	8,7%	2,0%	232
	Tæknar og skrifstofufólk	37,9%	45,8%	49,6%	39,9%	27,2%	7,8%	5,8%	2,1%	112
	Þjónustu- og afgr.fólk	55,0%	45,0%	29,3%	20,1%	28,7%	8,6%	8,1%	1,7%	85
	Iðnaðarm. og sérh. í iðnaði	40,0%	45,3%	46,3%	33,7%	26,2%	10,9%	4,8%	1,6%	70
	Véla-/verkf./Sjóm./Bændur	42,8%	60,6%	16,7%	26,8%	28,8%	1,2%	10,6%	2,1%	61
	Námsmenn	52,6%	46,0%	39,0%	28,8%	12,9%	4,4%	3,7%	1,0%	128
	Ekki útvinnandi	47,2%	30,4%	31,7%	24,8%	33,6%	2,8%	1,3%	2,8%	106
Heimilist.	Undir 250 þúsund	55,2%	35,7%	36,3%	27,4%	25,0%	3,3%	5,0%	-	77
	250-399 þúsund	56,4%	36,1%	33,6%	23,3%	29,3%	8,3%	9,9%	1,9%	113
	400-599 þúsund	39,6%	46,9%	29,7%	38,9%	29,5%	7,0%	5,4%	3,1%	140
	600-799 þúsund	37,7%	48,3%	36,5%	30,1%	25,4%	6,8%	7,2%	-	111
	800 þúsund eða herra	49,5%	44,7%	42,6%	37,7%	35,6%	8,2%	6,4%	2,3%	221
Nætur innanlands	1-6 nætur	30,9%	33,0%	22,6%	20,5%	24,5%	1,9%	3,8%	1,1%	230
	7-13 nætur	47,5%	40,5%	35,6%	38,7%	26,6%	5,7%	5,1%	1,5%	214
	14 nætur eða lengur	54,8%	51,3%	49,5%	35,1%	34,1%	11,2%	8,9%	2,6%	353

*Spurðir voru: Þeir sem höfðu gist á ferðalagi innanlands árið 2014 (samanber fmsl02)
 **Þeir sem tóku ekki afstöðu eru þeir sem svöruðu annað hvort 'veit ekki' eða 'vil ekki svara'

[fmsl05] Í hvaða mánuði/mánuðum ferðaðist þú innanlands á árinu 2014?

- merktu við allt sem við á - apríl til október

Svör	Fjöldi	Hlutfall%	Vikmörk +/-
Janúar	95	12,0%	2,3%
Febrúar	136	17,3%	2,6%
Mars	157	19,9%	2,8%
Apríl	183	23,3%	3,0%
Mái	197	25,0%	3,0%
Júní	437	55,4%	3,5%
Júlí	540	68,6%	3,2%
Ágúst	495	62,8%	3,4%
September	195	24,8%	3,0%
Oktober	140	17,7%	2,7%
Nóv ember	124	15,7%	2,5%
Desember	140	17,8%	2,7%
Fjöldi svara	788		
Tóku afstöðu	788	98,6%	
Tóku ekki afstöðu**	11	1,4%	
Fjöldi svara	799	100,0%	
Spurðir*	799	80,4%	
Ekki spurðir	194	19,6%	
Fjöldi þátttakenda	993	100,0%	

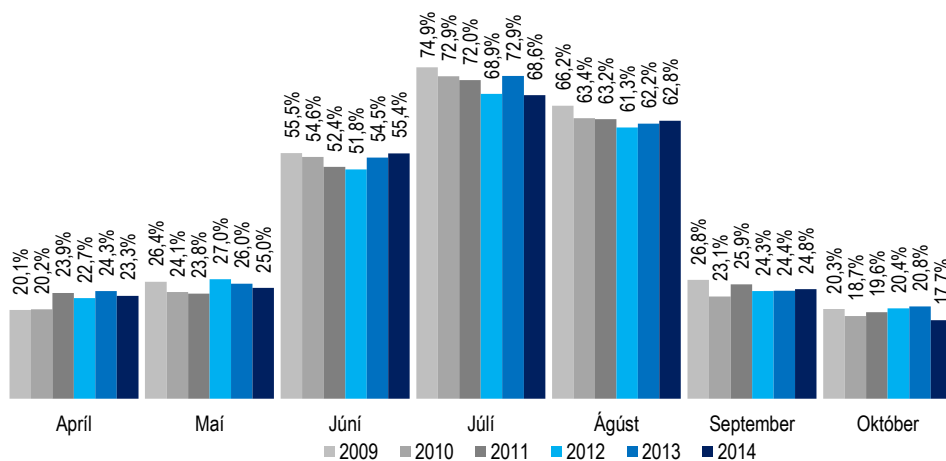

		Apríl	Mái	Júní	Júlí	Ágúst	September	Oktober	Fjöldi svara
Allir	Allir	23,3%	25,0%	55,4%	68,6%	62,8%	24,8%	17,7%	788
Kyn	Karl	22,1%	24,8%	56,7%	72,8%	61,5%	25,5%	18,2%	411
	Kona	24,5%	25,2%	54,1%	63,9%	64,3%	24,0%	17,1%	377
Aldur	18-29 ára	22,9%	19,9%	55,1%	63,6%	61,8%	20,4%	13,8%	235
	30-39 ára	26,4%	27,2%	53,5%	71,8%	65,3%	27,3%	23,5%	149
	40-49 ára	27,4%	27,1%	57,6%	79,5%	63,1%	24,8%	21,1%	143
	50-64 ára	21,8%	26,4%	61,2%	65,9%	61,9%	27,0%	19,6%	161
	65-80 ára	15,8%	28,8%	46,7%	63,9%	62,6%	27,5%	10,3%	99
Búseta	Höfuðborgarsvæðið	22,4%	25,1%	55,1%	70,5%	63,7%	22,2%	16,5%	502
	Nærsvæitið höfuðb.	21,6%	30,6%	59,9%	73,6%	62,6%	26,0%	14,6%	105
	Landið	26,6%	21,6%	53,8%	60,2%	60,4%	31,2%	22,9%	182
Menntun	Grunnskóli (skylda)	20,5%	16,9%	55,4%	61,8%	61,7%	24,7%	15,4%	180
	Starfsnám	20,5%	22,2%	51,3%	71,4%	48,7%	23,3%	15,6%	35
	Bóklegt framhaldsnám	22,7%	24,1%	48,7%	67,1%	58,8%	17,9%	9,9%	135
	Verklegt framhaldsnám	24,3%	32,1%	62,5%	73,2%	69,9%	30,8%	22,1%	130
	Sérskólar við hásk.stig	26,5%	33,5%	58,4%	71,2%	75,2%	30,4%	20,9%	28
	Háskólanám	24,9%	26,9%	55,7%	70,8%	62,7%	24,9%	20,8%	281
Starf	Stjórnendur og sérfræðingar	26,2%	30,4%	59,5%	71,5%	64,9%	29,2%	22,9%	233
	Tæknar og skrifstofufólk	26,2%	30,3%	61,9%	71,4%	55,7%	28,7%	13,2%	110
	Þjónustu- og afgr.fólk	32,2%	22,0%	55,3%	64,1%	58,8%	24,0%	22,1%	86
	Iðnaðarm. og sérh. í iðnaði	21,0%	31,3%	66,2%	73,4%	70,4%	27,0%	18,7%	70
	Véla-/verkaf./Sjóm./Bændur	17,0%	10,5%	51,3%	67,9%	65,9%	18,3%	14,7%	61
	Námsmenn	18,3%	16,6%	46,3%	63,2%	66,7%	15,9%	10,9%	122
	Ekki útvinnandi	17,8%	23,4%	46,5%	65,7%	57,5%	23,2%	16,1%	104
Heimilist.	Undir 250 þúsund	25,4%	20,5%	46,7%	57,5%	48,6%	16,0%	18,9%	74
	250-399 þúsund	27,6%	27,7%	51,4%	60,5%	70,2%	28,6%	21,4%	112
	400-599 þúsund	20,8%	23,6%	54,6%	66,9%	63,6%	21,9%	11,9%	139
	600-799 þúsund	18,2%	24,3%	51,2%	74,3%	65,6%	22,8%	17,5%	113
	800 þúsund eða hærra	25,8%	28,4%	63,2%	70,9%	62,1%	29,2%	20,2%	218
Nætur innanlands	1-6 nætur	7,3%	6,9%	32,2%	50,5%	39,0%	9,5%	7,1%	226
	7-13 nætur	15,3%	16,0%	57,3%	69,8%	60,2%	14,4%	10,2%	211
	14 nætur eða lengur	37,8%	41,7%	69,0%	79,7%	79,6%	40,3%	28,4%	348

*Spurðir voru: Þeir sem höfðu ferðast innanlands árið 2014 (samanber fmsl01)

**Þeir sem tóku ekki afstöðu eru þeir sem svöruðu annað hvort 'veit ekki' eða 'vil ekki svara'

[fmsl05] Í hvaða mánuði/mánuðum ferðaðist þú innanlands á árinu 2014?

- merktu við allt sem við á - allt árið

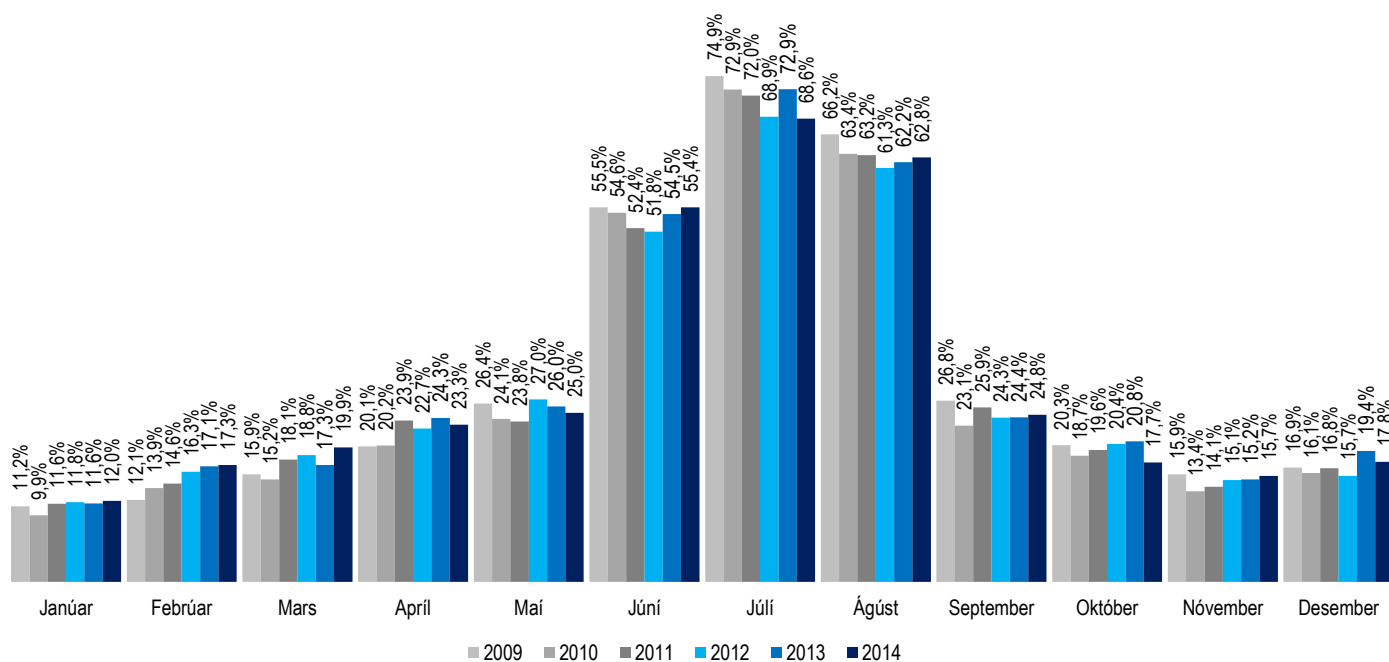

		Janúar	Febrúar	Mars	Apríl	Mái	Júní	Júlí	Ágúst	September	Október	Nóvember	Desember	Fjöldi svara
Allir	Allir	12,0%	17,3%	19,9%	23,3%	25,0%	55,4%	68,6%	62,8%	24,8%	17,7%	15,7%	17,8%	788
Kyn	Karl	12,6%	15,9%	18,5%	22,1%	24,8%	56,7%	72,8%	61,5%	25,5%	18,2%	15,3%	18,6%	411
	Kona	11,4%	18,9%	21,4%	24,5%	25,2%	54,1%	63,9%	64,3%	24,0%	17,1%	16,2%	16,9%	377
Aldur	18-29 ára	12,4%	18,0%	20,0%	22,9%	19,9%	55,1%	63,6%	61,8%	20,4%	13,8%	11,7%	19,1%	235
	30-39 ára	15,4%	21,1%	21,5%	26,4%	27,2%	53,5%	71,8%	65,3%	27,3%	23,5%	18,4%	22,4%	149
	40-49 ára	11,9%	20,0%	22,1%	27,4%	27,1%	57,6%	79,5%	63,1%	24,8%	21,1%	19,3%	17,1%	143
	50-64 ára	8,6%	13,0%	17,8%	21,8%	26,4%	61,2%	65,9%	61,9%	27,0%	19,6%	15,1%	17,0%	161
	65-80 ára	11,6%	13,1%	17,5%	15,8%	28,8%	46,7%	63,9%	62,6%	27,5%	10,3%	17,0%	10,1%	99
Búseta	Höfuðborgarsvæðið	11,5%	17,8%	19,1%	22,4%	25,1%	55,1%	70,5%	63,7%	22,2%	16,5%	13,1%	15,6%	502
	Nærsvæitir höfuðb.	10,3%	12,3%	13,0%	21,6%	30,6%	59,9%	73,6%	62,6%	26,0%	14,6%	8,5%	15,1%	105
	Landið	14,6%	18,9%	26,1%	26,6%	21,6%	53,8%	60,2%	60,4%	31,2%	22,9%	27,1%	25,4%	182
Menntun	Grunnskóli (skylda)	9,8%	15,2%	16,6%	20,5%	16,9%	55,4%	61,8%	61,7%	24,7%	15,4%	12,5%	19,4%	180
	Starfsnám	4,4%	8,2%	12,9%	20,5%	22,2%	51,3%	71,4%	48,7%	23,3%	15,6%	10,6%	9,2%	35
	Bóklegt framhaldsnám	12,1%	13,4%	16,5%	22,7%	24,1%	48,7%	67,1%	58,8%	17,9%	9,9%	9,8%	15,0%	135
	Verklegt framhaldsnám	16,9%	18,5%	25,7%	24,3%	32,1%	62,5%	73,2%	69,9%	30,8%	22,1%	21,2%	20,4%	130
	Sérskólar við hásk.stig	9,5%	16,0%	30,4%	26,5%	33,5%	58,4%	71,2%	75,2%	30,4%	20,9%	15,0%	18,1%	28
	Háskólanám	12,4%	21,3%	20,9%	24,9%	26,9%	55,7%	70,8%	62,7%	24,9%	20,8%	18,8%	18,0%	281
Starf	Stjórnendur og sérfræðingar	12,9%	18,9%	22,0%	26,2%	30,4%	59,5%	71,5%	64,9%	29,2%	22,9%	19,1%	18,5%	233
	Tæknar og skrifstofufólk	10,4%	19,4%	20,2%	26,2%	30,3%	61,9%	71,4%	55,7%	28,7%	13,2%	17,8%	17,9%	110
	Þjónustu- og afgr.fólk	18,7%	30,6%	23,4%	32,2%	22,0%	55,3%	64,1%	58,8%	24,0%	22,1%	22,5%	24,6%	86
	Iðnaðarm. og sérh. i iðnaði	13,6%	19,1%	19,1%	21,0%	31,3%	66,2%	73,4%	70,4%	27,0%	18,7%	14,4%	14,8%	70
	Véla-/verkaf./Sjóm./Bændur	9,6%	7,6%	13,0%	17,0%	10,5%	51,3%	67,9%	65,9%	18,3%	14,7%	10,7%	23,7%	61
	Námsmenn	9,8%	12,7%	18,7%	18,3%	16,6%	46,3%	63,2%	66,7%	15,9%	10,9%	7,2%	14,8%	122
	EKKI útvinnandi	9,4%	10,9%	18,5%	17,8%	23,4%	46,5%	65,7%	57,5%	23,2%	16,1%	14,3%	12,8%	104
Heimilist.	Undir 250 þúsund	6,5%	21,5%	15,3%	25,4%	20,5%	46,7%	57,5%	48,6%	16,0%	18,9%	13,0%	20,5%	74
	250-399 þúsund	15,1%	19,8%	20,5%	27,6%	27,7%	51,4%	60,5%	70,2%	28,6%	21,4%	18,8%	19,2%	112
	400-599 þúsund	10,1%	11,5%	16,6%	20,8%	23,6%	54,6%	66,9%	63,6%	21,9%	11,9%	10,3%	8,2%	139
	600-799 þúsund	12,1%	18,5%	15,3%	18,2%	24,3%	51,2%	74,3%	65,6%	22,8%	17,5%	17,9%	21,9%	113
	800 þúsund eða herra	13,7%	18,9%	23,4%	25,8%	28,4%	63,2%	70,9%	62,1%	29,2%	20,2%	19,8%	22,9%	218
Nætur	1-2 ferðir	3,0%	8,6%	6,0%	7,3%	6,9%	32,2%	50,5%	39,0%	9,5%	7,1%	4,5%	8,3%	226
	innanlands 3-4 ferðir	4,4%	7,8%	16,6%	15,3%	16,0%	57,3%	69,8%	60,2%	14,4%	10,2%	11,8%	12,4%	211
	5 eða fleiri ferðir	21,7%	28,4%	30,3%	37,8%	41,7%	69,0%	79,7%	79,6%	40,3%	28,4%	24,9%	26,8%	348

[fmsl06] Hvaða landshluta heimsóttir þú á ferðalögum innanlands árið 2014?

- merktu við allt sem við á

Svör	Fjöldi	Hlutfall%	Vikmörk +/-
Höfuðborgarsvæðið	219	27,5%	3,1%
Reykjanes	91	11,4%	2,2%
Vesturland	353	44,5%	3,5%
Vestfirðir	165	20,7%	2,8%
Norðurland	485	61,0%	3,4%
Austurland	219	27,6%	3,1%
Suðurland	469	59,0%	3,4%
Hálendið	91	11,4%	2,2%
Fjöldi svara	795		
Tóku afstöðu	795	99,5%	
Tóku ekki afstöðu**	4	0,5%	
Fjöldi svara	799	100,0%	
Spurðir*	799	80,4%	
Ekki spurðir	194	19,6%	
Fjöldi þátttakenda	993	100,0%	

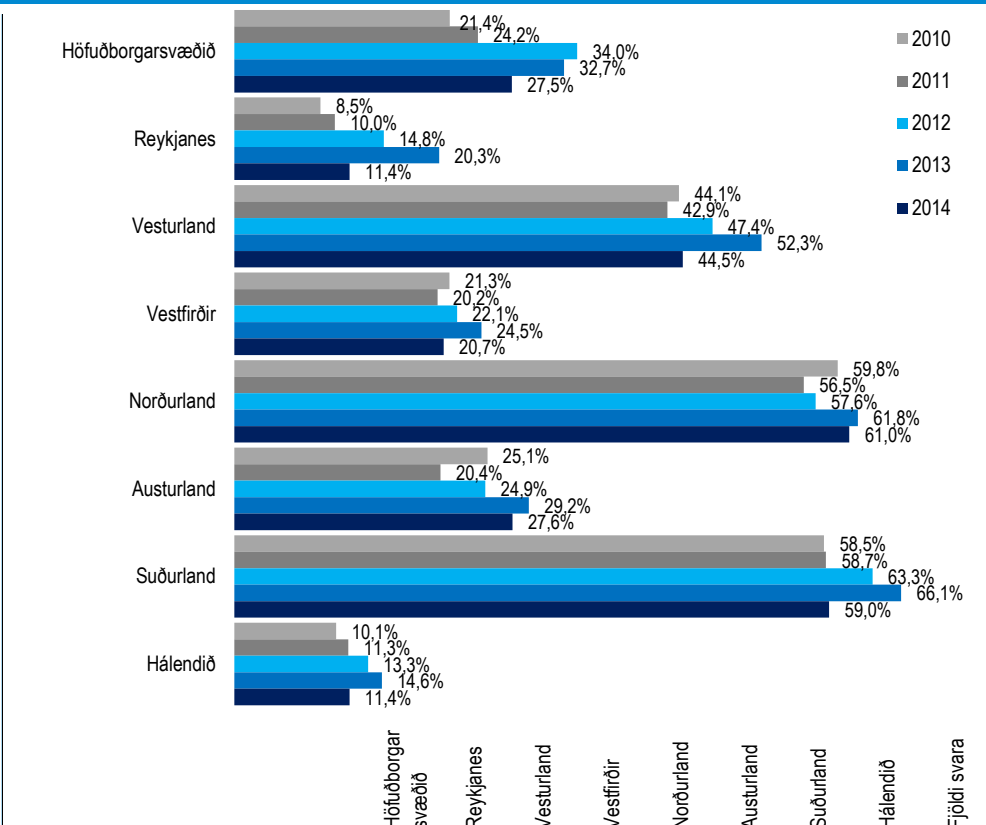

		Höfuðborgarsvæðið	Reykjanes	Vesturland	Vestfirðir	Norðurland	Austurland	Suðurland	Hálendið	Fjöldi svara
Allir	Allir	27,5%	11,4%	44,5%	20,7%	61,0%	27,6%	59,0%	11,4%	795
Kyn	Karl	25,8%	12,3%	47,2%	23,7%	63,5%	28,4%	57,7%	12,5%	416
	Kona	29,4%	10,5%	41,5%	17,5%	58,3%	26,6%	60,3%	10,3%	379
Aldur	18-29 ára	28,3%	10,6%	39,3%	16,8%	53,8%	26,1%	59,8%	10,3%	236
	30-39 ára	24,7%	9,2%	47,6%	20,1%	62,3%	32,9%	61,9%	15,1%	152
	40-49 ára	28,8%	14,5%	48,0%	23,3%	70,4%	35,8%	64,5%	13,4%	143
	50-64 ára	33,6%	14,2%	41,6%	18,9%	64,4%	20,8%	54,5%	9,8%	162
	65-80 ára	18,6%	8,2%	51,3%	30,2%	57,0%	22,1%	51,8%	8,1%	102
Búseta	Höfuðborgarsvæðið	8,7%	7,9%	47,4%	21,6%	60,2%	24,8%	66,9%	11,3%	509
	Nærsvæitir höfuðb.	40,9%	20,0%	54,3%	20,8%	61,9%	26,1%	58,1%	14,8%	104
	Landið	72,7%	16,4%	30,6%	18,2%	62,7%	36,1%	37,1%	9,7%	182
Menntun	Grunnskóli (skylda)	37,9%	14,3%	36,7%	14,4%	61,9%	24,8%	42,3%	10,6%	180
	Starfsnám	33,5%	12,6%	41,2%	19,9%	63,5%	33,3%	58,5%	13,9%	35
	Bóklegt framhaldsnám	20,9%	10,1%	41,9%	15,2%	51,3%	23,4%	64,3%	7,5%	135
	Verklegt framhaldsnám	27,1%	11,7%	53,7%	27,7%	67,2%	27,7%	66,9%	10,9%	131
	Sérskólar við hásk.stig	23,3%	17,2%	53,6%	29,9%	63,5%	36,6%	63,7%	9,3%	27
	Háskólanám	24,2%	9,5%	45,3%	23,6%	61,2%	29,0%	62,6%	14,0%	284
Starf	Stjórnendur og sérfræðingar	25,2%	10,0%	47,1%	25,0%	65,4%	31,0%	64,2%	15,4%	232
	Tæknar og skrifstofufólk	21,5%	5,8%	47,6%	20,2%	67,0%	30,2%	62,3%	9,4%	112
	Þjónustu- og afgr.fólk	28,7%	18,9%	40,1%	12,9%	51,4%	28,1%	61,7%	13,3%	85
	Iðnaðarm. og sérh. í iðnaði	25,8%	15,2%	49,2%	32,5%	60,8%	21,5%	57,1%	9,3%	70
	Véla-/verkf./Sjóm./Bændur	42,0%	18,5%	51,4%	17,7%	61,9%	35,7%	45,8%	10,9%	61
	Námsmenn	29,9%	5,2%	35,3%	14,4%	54,6%	20,6%	62,4%	5,3%	125
	Ekki útvinnandi	28,2%	15,4%	41,7%	19,0%	59,5%	24,7%	46,2%	12,2%	107
Heimilist.	Undir 250 þúsund	25,8%	7,4%	39,1%	20,2%	53,9%	18,1%	50,7%	3,4%	75
	250-399 þúsund	34,1%	16,9%	43,0%	14,0%	52,0%	23,3%	47,1%	11,9%	113
	400-599 þúsund	25,9%	11,5%	43,0%	25,6%	62,5%	27,7%	56,3%	7,5%	139
	600-799 þúsund	24,5%	9,0%	54,7%	20,9%	61,9%	31,5%	51,7%	12,4%	111
	800 þúsund eða hærra	29,3%	13,9%	47,3%	24,5%	66,9%	31,1%	71,8%	15,8%	221
Nætur innanlands	1-6 nætur	18,8%	7,9%	30,3%	13,8%	39,1%	9,6%	47,3%	3,5%	228
	7-13 nætur	24,6%	5,3%	44,6%	18,5%	64,8%	29,5%	57,4%	8,5%	214
	14 nætur eða lengur	34,9%	17,4%	53,5%	26,6%	72,8%	38,1%	67,4%	18,3%	353

*Spurðir voru: Þeir sem höfðu ferðast innanlands árið 2014 (samanber fmsl01)

**Þeir sem tóku ekki afstöðu eru þeir sem svöruðu annað hvort 'veit ekki' eða 'vil ekki svara'

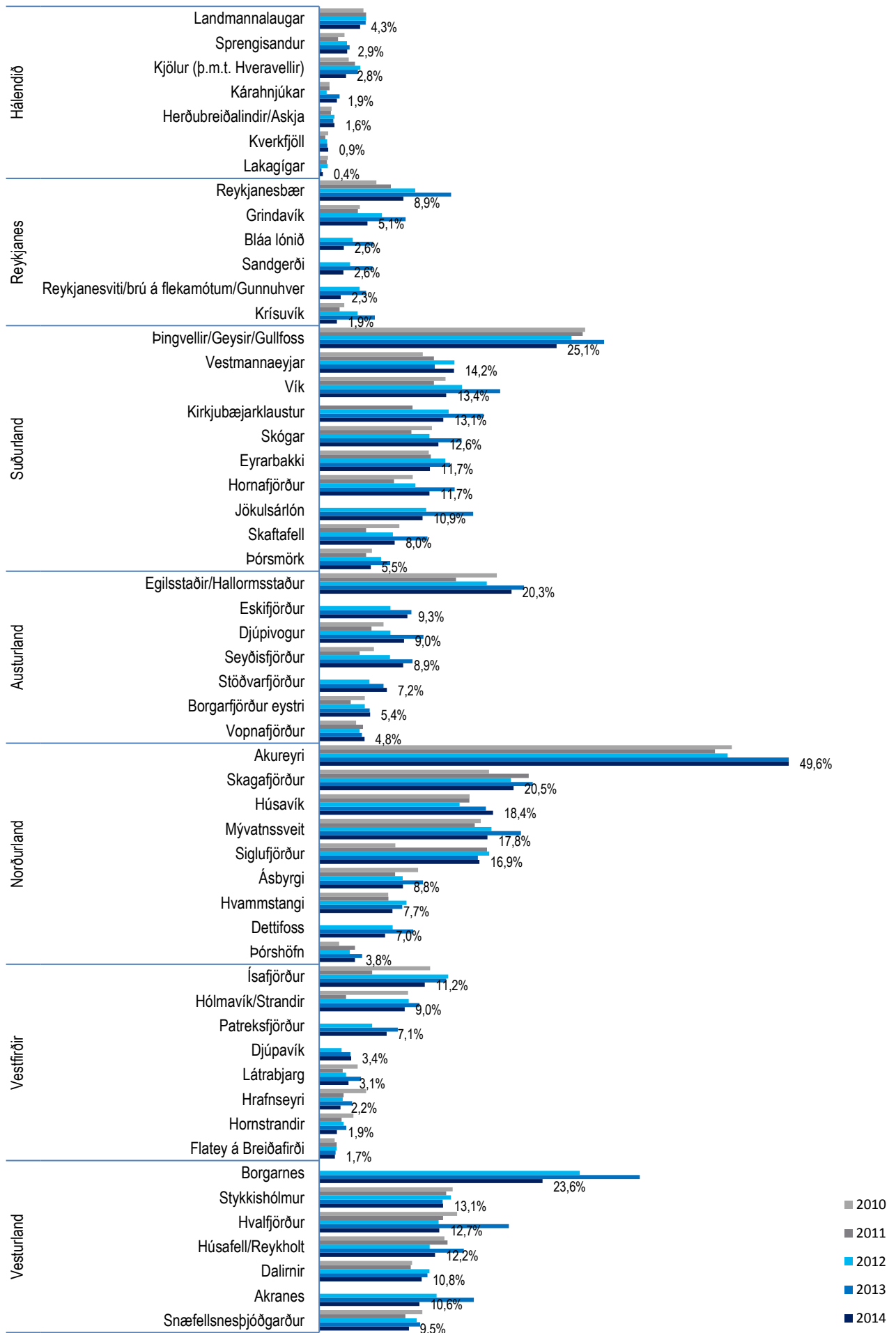

[fmsl07] Hvaða staði eða svæði heimsóttir þú á á ferðalögum innanlands á árinu 2014?

Topp 10



Svör	Fjöldi	Hlutfall%	Vikmörk +/-
Akureyri	348	49,6%	3,7%
Þingvellir/ Geysir/ Gullfoss	176	25,1%	3,2%
Borgarnes	165	23,6%	3,1%
Skagafjörður	144	20,5%	3,0%
Egilsstaðir/ Hallormsstaður	143	20,3%	3,0%
Húsavík	129	18,4%	2,9%
Mývatnssveit	125	17,8%	2,8%
Siglufjörður	119	16,9%	2,8%
Vestmannaeyjar	100	14,2%	2,6%
Vík	94	13,4%	2,5%
Kirkjubæjarklaustur	92	13,1%	2,5%
Stykkishólmur	92	13,1%	2,5%
Hvalfjörður	89	12,7%	2,5%
Skógar	88	12,6%	2,5%
Húsafell/Reykholmtunga	86	12,2%	2,4%
Eyrafjörður	82	11,7%	2,4%
Hornafjörður	82	11,7%	2,4%
Ísafjörður	78	11,2%	2,3%
Jökulsárlón	77	10,9%	2,3%
Dalir	76	10,8%	2,3%
Akranes	74	10,6%	2,3%
Snæfellsnesþjóðgarður	67	9,5%	2,2%
Eskeifjörður	65	9,3%	2,2%
Hólmavík/Strandir	63	9,0%	2,1%
Djúpvík ogur	63	9,0%	2,1%
Reykjanesbær	62	8,9%	2,1%
Seyðisfjörður	62	8,9%	2,1%
Ásbyrgi	62	8,8%	2,1%
Skaftafell	56	8,0%	2,0%
Hvammstangi	54	7,7%	2,0%
Stöðvarfjörður	50	7,2%	1,9%
Patreksfjörður	50	7,1%	1,9%
Detifoss	49	7,0%	1,9%
Þórsdæli	38	5,5%	1,7%
Borgarfjörður eystra	38	5,4%	1,7%
Grindavík	36	5,1%	1,6%
Vopnafjörður	34	4,8%	1,6%
Landmannalaugar	30	4,3%	1,5%
Þórshöfn	26	3,8%	1,4%
Djúpvík	24	3,4%	1,3%
Látrabjarg	22	3,1%	1,3%
Sprengisandur	21	2,9%	1,3%
Kjölur (þ.m.t. Hveravellir)	20	2,8%	1,2%
Bláa lónið	18	2,6%	1,2%
Sandgerði	18	2,6%	1,2%
Reykjanesviti/brú á flekamótum/Gunnuhver	16	2,3%	1,1%
Hrafnseyri	16	2,2%	1,1%
Hornstrandir	13	1,9%	1,0%
Krísuvík	13	1,9%	1,0%
Kárahnjúkar	13	1,9%	1,0%
Flatey á Breiðafirði	12	1,7%	0,9%
Herðubreiðalindir/Askja	11	1,6%	0,9%
Kverkfjöll	7	0,9%	0,7%
Lakagigar	3	0,4%	0,5%
Fjöldi svara	702		
Tóku afstöðu	702	90,0%	
Tóku ekki afstöðu**	78	10,0%	
Fjöldi svara	779	100,0%	
Spurðir*	779	78,5%	
Ekki spurðir	214	21,5%	
Fjöldi þátttakenda	993	100,0%	

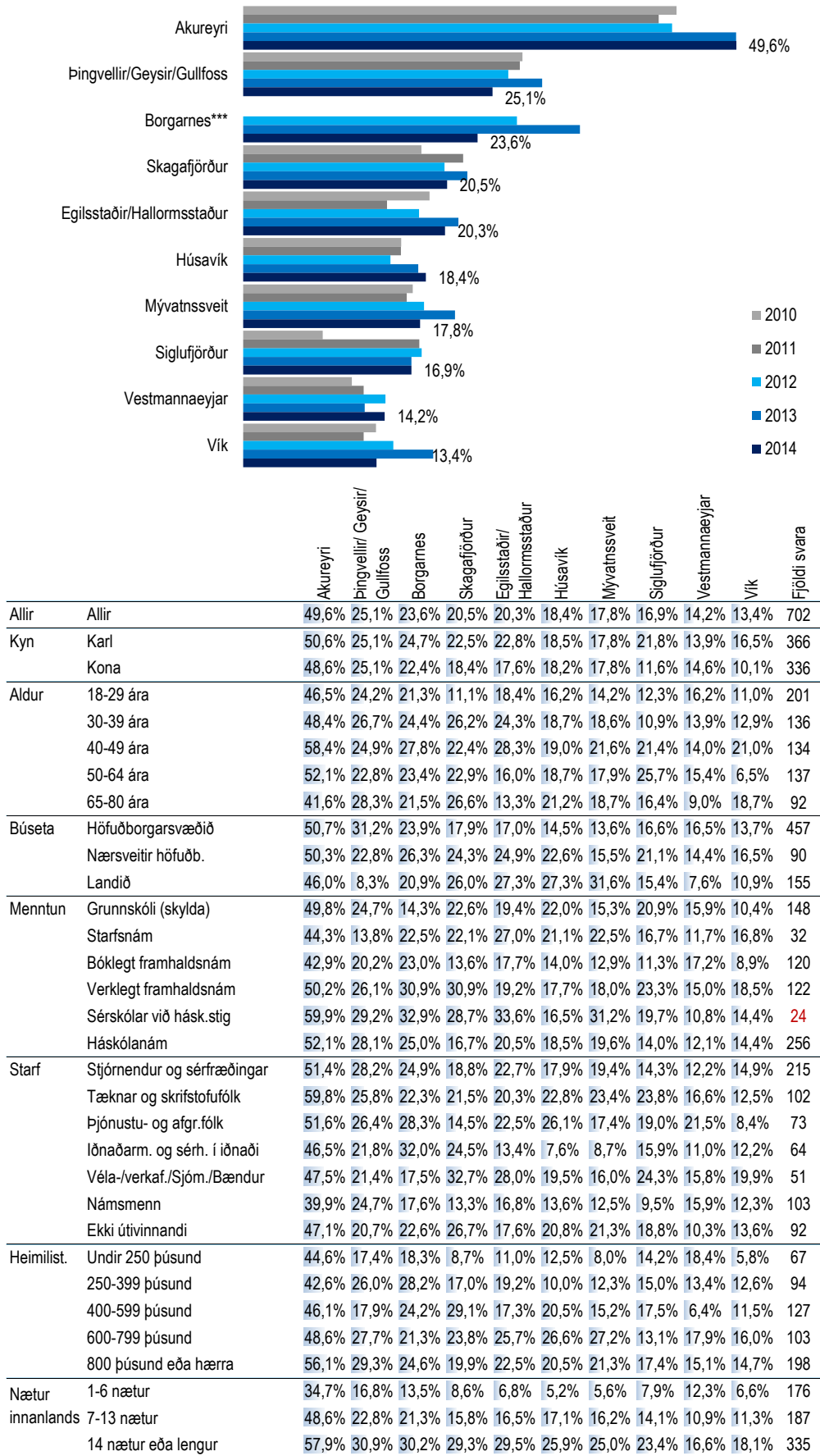

*Spurðir voru: Þeir sem ferðast höfðu innanlands [fmsl06]

**Þeir sem tóku ekki afstöðu eru þeir sem svöruðu annað hvort 'veit ekki' eða 'vil ekki svara'

***Áður var spurt um Akranes og Borgarnes sameiginlega. Frá og með janúar 2013 er spurt um Akranes og Borgarnes í síthvoru lagi

****Fyrst var spurt um Kirkjubæjarklaustur í janúar 2012

Vesturland

Svör	Fjöldi	Hlutfall%	Vikmörk +/-
Borgarnes	165	23,6%	3,1%
Stykkishólmur	92	13,1%	2,5%
Hvalfjörður	89	12,7%	2,5%
Húsafell/Reykholt	86	12,2%	2,4%
Dalirnir	76	10,8%	2,3%
Akranes	74	10,6%	2,3%
Snæfellsnesþjóðgarður	67	9,5%	2,2%
Ísafjörður	78	11,2%	2,3%
Hólmavík/Strandir	63	9,0%	2,1%
Patreksfjörður	50	7,1%	1,9%
Djúpuvík	24	3,4%	1,3%
Látrabjarg	22	3,1%	1,3%
Hrafseyri	16	2,2%	1,1%
Hornstrandir	13	1,9%	1,0%
Flatey á Breiðafirði	12	1,7%	0,9%
Akureyri	348	49,6%	3,7%
Skagafjörður	144	20,5%	3,0%
Húsavík	129	18,4%	2,9%
Mývatnssveit	125	17,8%	2,8%
Siglufjörður	119	16,9%	2,8%
Ásbyrgi	62	8,8%	2,1%
Hvammstangi	54	7,7%	2,0%
Dettifoss	49	7,0%	1,9%
Þórshöfn	26	3,8%	1,4%
Egilsstaðir/ Hallormsstaður	143	20,3%	3,0%
Eskifjörður	65	9,3%	2,2%
Djúpivogur	63	9,0%	2,1%
Seyðisfjörður	62	8,9%	2,1%
Stöðvarfjörður	50	7,2%	1,9%
Borgarfjörður eystri	38	5,4%	1,7%
Vopnafjörður	34	4,8%	1,6%
Þingvellir/ Geysir/ Gullfoss	176	25,1%	3,2%
Vestmannaeyjar	100	14,2%	2,6%
Vík	94	13,4%	2,5%
Kirkjubæjarklaustur	92	13,1%	2,5%
Skógar	88	12,6%	2,5%
Eyrbakkí	82	11,7%	2,4%
Hornafjörður	82	11,7%	2,4%
Jökulsárlón	77	10,9%	2,3%
Skaftafell	56	8,0%	2,0%
Þórsmörk	38	5,5%	1,7%
Reykjanesbær	62	8,9%	2,1%
Grindavík	36	5,1%	1,6%
Bláa lónið	18	2,6%	1,2%
Sandgerði	18	2,6%	1,2%
Reykjanesviti/brú á flekamótum/Gunnuhver	16	2,3%	1,1%
Krísuvík	13	1,9%	1,0%
Landmannalaugar	30	4,3%	1,5%
Sprengisandur	21	2,9%	1,3%
Kjölur (þ.m.t. Hveravellir)	20	2,8%	1,2%
Kárahnjúkar	13	1,9%	1,0%
Herðubreiðalindir/Askja	11	1,6%	0,9%
Kverkfjöll	7	0,9%	0,7%
Lakagígar	3	0,4%	0,5%
Fjöldi svara	702		
Tóku afstöðu	702	90,0%	
Tóku ekki afstöðu**	78	10,0%	
Fjöldi svara	779	100,0%	
Spurðir*	779	78,5%	
Ekkí spurðir	214	21,5%	
Fjöldi þátttakenda	993	100,0%	

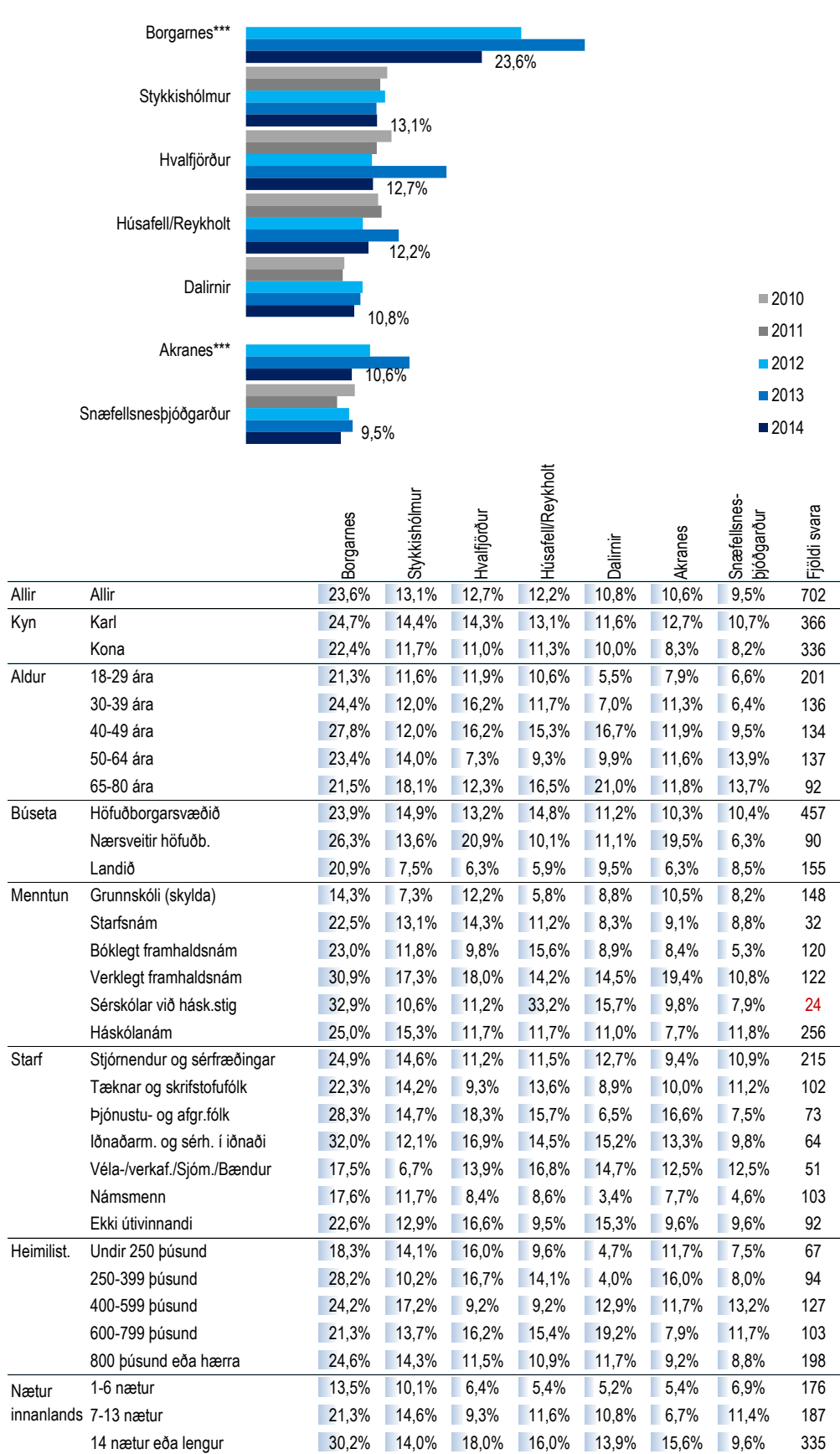

*Spurðir voru: Þeir sem ferðast höfðu innanlands, utan höfuðborgarsvæðisins [fmsl06].

**Þeir sem tóku ekki afstöðu eru þeir sem svöruðu annað hvort 'veit ekki' eða 'vil ekki svara'

***Áður var spurt um Akranes og Borgarnes sameiginlega. Frá og með janúar 2013 er spurt um Akranes og Borgarnes í sitthvorum lagi

Svör	Fjöldi	Hlutfall%	Vikmörk +/-
Borgarnes	165	23,6%	3,1%
Stykkishólmur	92	13,1%	2,5%
Hvalfjörður	89	12,7%	2,5%
Húsafell/Reykholmtangi	86	12,2%	2,4%
Dalir	76	10,8%	2,3%
Akranes	74	10,6%	2,3%
Snæfellsnesþjóðgarður	67	9,5%	2,2%
Ísafjörður	78	11,2%	2,3%
Hólmavík/Strandir	63	9,0%	2,1%
Patreksfjörður	50	7,1%	1,9%
Djúpvík	24	3,4%	1,3%
Látrabjarg	22	3,1%	1,3%
Hrafnseyri	16	2,2%	1,1%
Hornstrandir	13	1,9%	1,0%
Flatey á Breiðafirði	12	1,7%	0,9%
Akureyri	348	49,6%	3,7%
Skagafjörður	144	20,5%	3,0%
Húsavík	129	18,4%	2,9%
Mývatnssvæði	125	17,8%	2,8%
Siglu fjörður	119	16,9%	2,8%
Ásbyrgi	62	8,8%	2,1%
Hvammstangi	54	7,7%	2,0%
Detifoss	49	7,0%	1,9%
Þórshöfn	26	3,8%	1,4%
Egilsstaðir	143	20,3%	3,0%
Hallormsstaður	65	9,3%	2,2%
Eskifjörður	63	9,0%	2,1%
Djúpivogur	62	8,9%	2,1%
Seyðisfjörður	50	7,2%	1,9%
Stöðvarfjörður	38	5,4%	1,7%
Borgarfjörður eystra	34	4,8%	1,6%
Vopnafjörður	176	25,1%	3,2%
Pingvellir/Geysir	100	14,2%	2,6%
Gullfoss	94	13,4%	2,5%
Vestmannaeyjar	92	13,1%	2,5%
Vík	88	12,6%	2,5%
Kirkjubæjarklaustur	82	11,7%	2,4%
Skógar	82	11,7%	2,4%
Eyrafjörður	77	10,9%	2,3%
Jökulsárlón	56	8,0%	2,0%
Skafafell	38	5,5%	1,7%
Þórsmörk	62	8,9%	2,1%
Reykjanesbær	36	5,1%	1,6%
Grindavík	18	2,6%	1,2%
Bláa lónið	18	2,6%	1,2%
Sandgerði	16	2,3%	1,1%
Reykjanesviti/brú á flekamótum/Gunnuhver	13	1,9%	1,0%
Krísuvík	30	4,3%	1,5%
Landmannalaugar	21	2,9%	1,3%
Sprengisandur	20	2,8%	1,2%
Kjölur (þ.m.t. Hveravellir)	13	1,9%	1,0%
Kárahnjúkar	11	1,6%	0,9%
Herðubreiðalindir/Askja	7	0,9%	0,7%
Kverkfjöll	3	0,4%	0,5%
Lakagígar	702	81,0%	
Fjöldi svara	702	100,0%	
Tóku afstöðu	164	19,0%	
Tóku ekki afstöðu**	866	100,0%	
Spurðir*	866	87,2%	
Ekki spurðir	127	12,8%	
Fjöldi þátttakenda	993	100,0%	

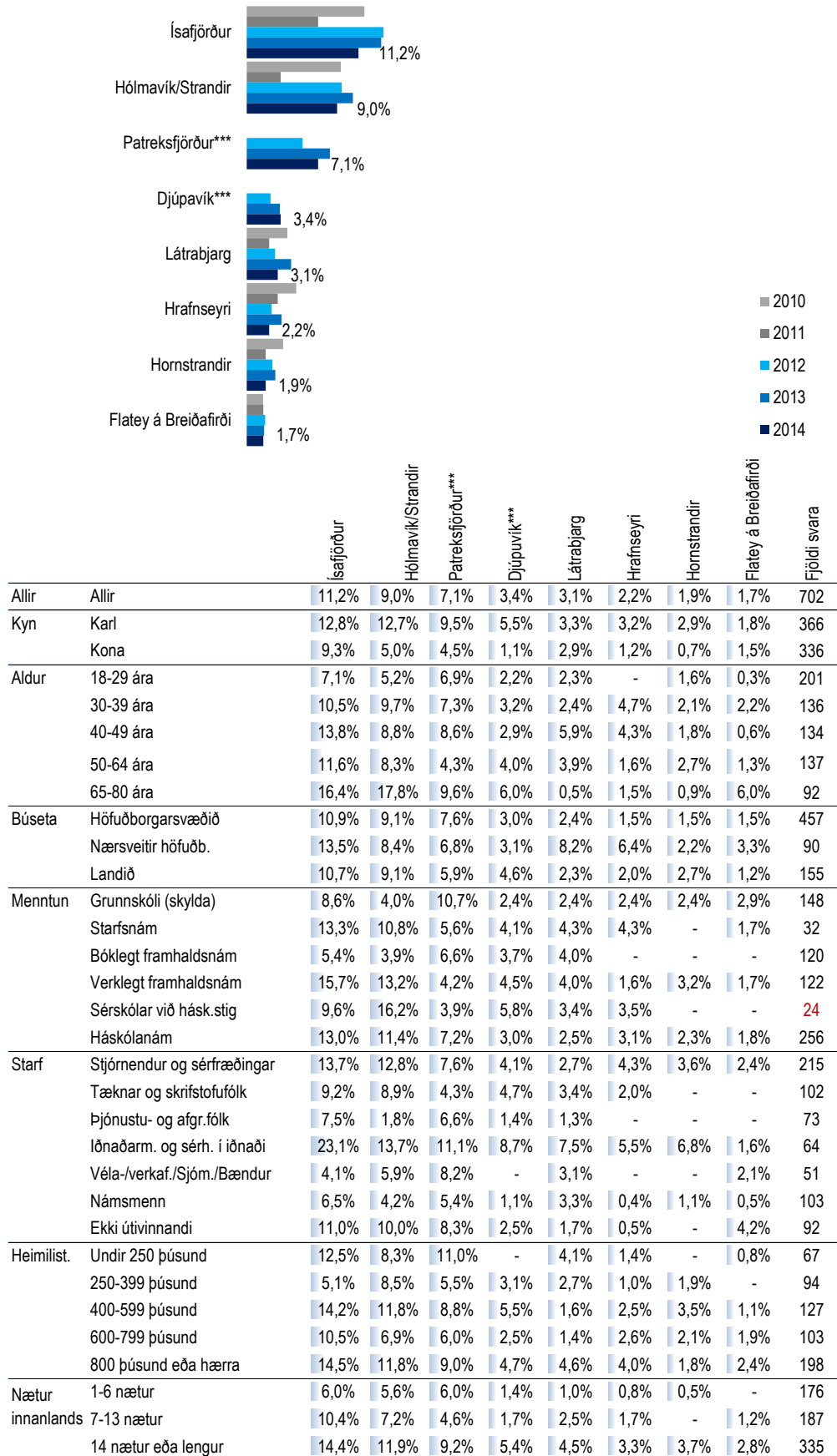

*Spurðir voru: Þeir sem ferðast höfðu innanlands [fmsl06]

**Þeir sem tóku ekki afstöðu eru þeir sem svöruðu annað hvort 'veit ekki' eða 'vil ekki svara'

***Fyrst var spurt um Djúpvík og Patreksfjörð í janúar 2013

Norðurland

Svör	Fjöldi	Hlutfall%	Vikmörk +/-
Borgarnes	165	23,6%	3,1%
Stykkishólmur	92	13,1%	2,5%
Hvalfjörður	89	12,7%	2,5%
Húsafell/Reykholmtangi	86	12,2%	2,4%
Dalir	76	10,8%	2,3%
Akranes	74	10,6%	2,3%
Snæfellsnesþjóðgarður	67	9,5%	2,2%
Ísafjörður	78	11,2%	2,3%
Hólmavík/Strandir	63	9,0%	2,1%
Patreksfjörður	50	7,1%	1,9%
Djúpuvík	24	3,4%	1,3%
Látrabjarg	22	3,1%	1,3%
Hrafnseyri	16	2,2%	1,1%
Hornstrandir	13	1,9%	1,0%
Flatey á Breiðafirði	12	1,7%	0,9%
Akureyri	348	49,6%	3,7%
Skagafjörður	144	20,5%	3,0%
Húsavík	129	18,4%	2,9%
Mývatnssveit	125	17,8%	2,8%
Siglufjörður	119	16,9%	2,8%
Ásbyrgi	62	8,8%	2,1%
Hvammstangi	54	7,7%	2,0%
Dettifoss	49	7,0%	1,9%
Þórshöfn	26	3,8%	1,4%
Egilsstaðir/			
Hallormsstaður	143	20,3%	3,0%
Eskifjörður	65	9,3%	2,2%
Djúpi ogur	63	9,0%	2,1%
Seyðisfjörður	62	8,9%	2,1%
Stöðvarfjörður	50	7,2%	1,9%
Borgarfjörður eystra	38	5,4%	1,7%
Vopnafjörður	34	4,8%	1,6%
Þingvellir/ Geyserir/			
Gullfoss	176	25,1%	3,2%
Vestmannaeyjar	100	14,2%	2,6%
Vík	94	13,4%	2,5%
Kirkjubæjarklaustur	92	13,1%	2,5%
Skógar	88	12,6%	2,5%
Eyrafjörður	82	11,7%	2,4%
Hornaflói	82	11,7%	2,4%
Jökulsárlón	77	10,9%	2,3%
Skaftafell	56	8,0%	2,0%
Þórsmörk	38	5,5%	1,7%
Reykjanesbær	62	8,9%	2,1%
Grindavík	36	5,1%	1,6%
Bláa lónið	18	2,6%	1,2%
Sandgerði	18	2,6%	1,2%
Reykjanesviti/brú á flekamótum/Gunnuhver	16	2,3%	1,1%
Krísuvík	13	1,9%	1,0%
Landmannalaugar	30	4,3%	1,5%
Sprengisandur	21	2,9%	1,3%
Kjölur (þ.m.t. Hveravellir)	20	2,8%	1,2%
Kárahnjúkar	13	1,9%	1,0%
Herðubreiðalindir/Askja	11	1,6%	0,9%
Kverkfjöll	7	0,9%	0,7%
Lakagígar	3	0,4%	0,5%
Fjöldi svara	702		
Tóku afstöðu	702	100,0%	
Tóku ekki afstöðu**	164	23,4%	
Fjöldi svara	866	100,0%	
Spurðir*	866	100,0%	
Ekki spurðir	127	14,6%	
Fjöldi þátttakenda	993	100,0%	

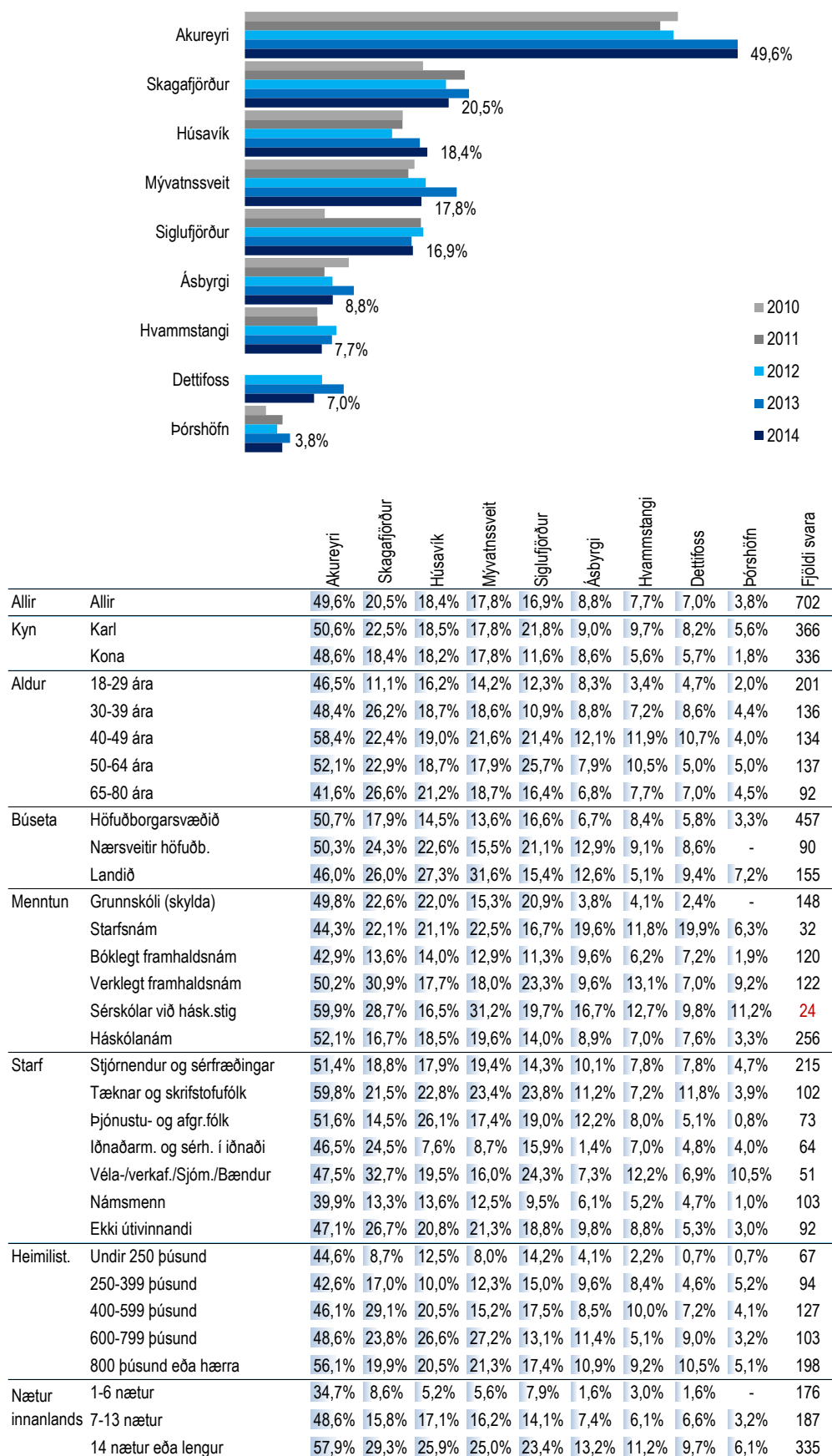

*Spurðir voru: Þeir sem ferðast höfðu innanlands [fmsl06]

**Þeir sem tóku ekki afstöðu eru þeir sem svöruðu annað hvort 'veit ekki' eða 'vil ekki svara'

***Fyrst var spurt um Dettifoss janúar 2013

Austurland

Svör	Fjöldi	Hlutfall%	Vikmörk +/-
Borgarnes	165	23,6%	3,1%
Stykkishólmur	92	13,1%	2,5%
Hvalfjörður	89	12,7%	2,5%
Húsafell/Reykholmtangi	86	12,2%	2,4%
Dalir	76	10,8%	2,3%
Akranes	74	10,6%	2,3%
Snæfellsnesþjóðgarður	67	9,5%	2,2%
Ísafjörður	78	11,2%	2,3%
Hólmavík/Strandir	63	9,0%	2,1%
Patreksfjörður	50	7,1%	1,9%
Djúpuvík	24	3,4%	1,3%
Látrabjarg	22	3,1%	1,3%
Hrafnseyri	16	2,2%	1,1%
Hornstrandir	13	1,9%	1,0%
Flatey á Breiðafirði	12	1,7%	0,9%
Akureyri	348	49,6%	3,7%
Skagafjörður	144	20,5%	3,0%
Húsavík	129	18,4%	2,9%
Mývatnssvæði	125	17,8%	2,8%
Siglu fjörður	119	16,9%	2,8%
Ásbyrgi	62	8,8%	2,1%
Hvammstangi	54	7,7%	2,0%
Detifoss	49	7,0%	1,9%
Þórshöfn	26	3,8%	1,4%
Egilsstaðir/	143	20,3%	3,0%
Hallormsstaður			
Eskifjörður	65	9,3%	2,2%
Djúpivogur	63	9,0%	2,1%
Seyðisfjörður	62	8,9%	2,1%
Stöðvarfjörður	50	7,2%	1,9%
Borgarfjörður eystri	38	5,4%	1,7%
Vopnafjörður	34	4,8%	1,6%
Pingvellir/ Geyser/ Gullfoss	176	25,1%	3,2%
Vestmannaeyjar	100	14,2%	2,6%
Vík	94	13,4%	2,5%
Kirkjubæjarklaustur	92	13,1%	2,5%
Skógar	88	12,6%	2,5%
Eyrafjörður	82	11,7%	2,4%
Hornafjörður	82	11,7%	2,4%
Jökulsárlón	77	10,9%	2,3%
Skafafell	56	8,0%	2,0%
Þórsmörk	38	5,5%	1,7%
Reykjanesbær	62	8,9%	2,1%
Grindavík	36	5,1%	1,6%
Bláa lónið	18	2,6%	1,2%
Sandgerði	18	2,6%	1,2%
Reykjanesviti/brú á flekamótum/Gunnuhver	16	2,3%	1,1%
Krísuvík	13	1,9%	1,0%
Landmannalaugar	30	4,3%	1,5%
Sprengisandur	21	2,9%	1,3%
Kjölur (þ.m.t. Hveravellir)	20	2,8%	1,2%
Kárahnjúkar	13	1,9%	1,0%
Herðubreiðalindir/Askja	11	1,6%	0,9%
Kverkfjöll	7	0,9%	0,7%
Lakagígar	3	0,4%	0,5%
Fjöldi svara	702		
Tóku afstöðu	702	100,0%	
Tóku ekki afstöðu**	164	23,4%	
Fjöldi svara	866	100,0%	
Spurðir*	866	100,0%	
Ekki spurðir	127	14,6%	
Fjöldi þátttakenda	993	100,0%	

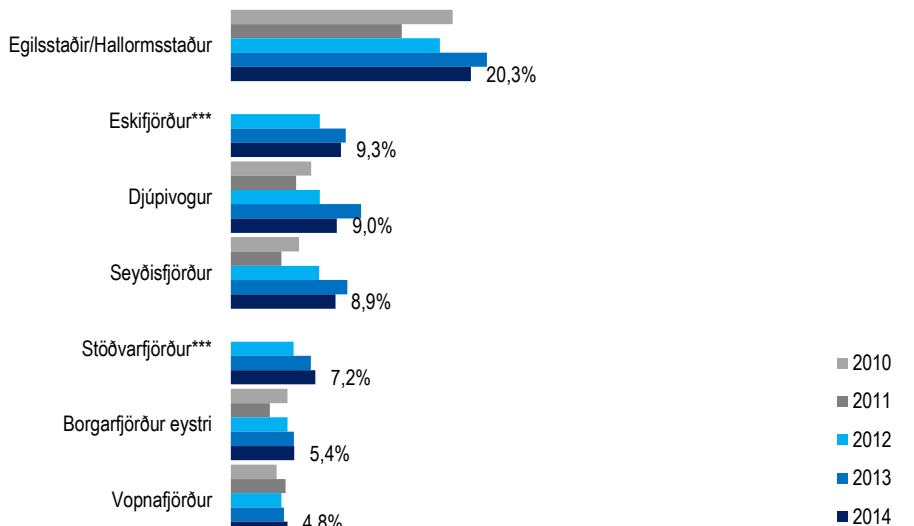

		Egilsstaðir/ Hallormsstaður	Eskifjörður***	Djúpivogur	Seyðisfjörður	Stöðvarfjörður***	Borgarfjörður eystri	Vopnafjörður	Fjöldi svara
Allir	Allir	20,3%	9,3%	9,0%	8,9%	7,2%	5,4%	4,8%	702
Kyn	Karl	22,8%	10,2%	9,5%	9,3%	8,2%	6,3%	5,9%	366
	Kona	17,6%	8,4%	8,4%	8,3%	6,0%	4,3%	3,6%	336
Aldur	18-29 ára	18,4%	7,3%	7,8%	10,3%	4,9%	5,2%	4,2%	201
	30-39 ára	24,3%	11,8%	9,1%	9,5%	11,0%	6,5%	5,2%	136
	40-49 ára	28,3%	13,5%	11,8%	11,2%	9,9%	6,5%	4,4%	134
	50-64 ára	16,0%	5,8%	7,5%	4,7%	4,3%	4,6%	4,5%	137
	65-80 ára	13,3%	9,1%	9,4%	7,5%	6,6%	3,6%	6,4%	92
Búseta	Höfuðborgarsvæðið	17,0%	8,3%	6,2%	8,6%	4,7%	5,0%	4,0%	457
	Nærsvæitið höfuðb.	24,9%	8,2%	15,8%	7,2%	13,1%	2,4%	2,5%	90
	Landið	27,3%	12,9%	13,1%	10,7%	11,1%	8,3%	8,6%	155
Menntun	Grunnskóli (skylda)	19,4%	14,2%	12,3%	9,7%	9,9%	4,1%	4,1%	148
	Starfsnám	27,0%	8,1%	8,0%	13,2%	9,1%	8,2%	5,5%	32
	Bóklegt framhaldsnám	17,7%	4,7%	7,3%	8,7%	4,8%	3,7%	1,6%	120
	Verklept framhaldsnám	19,2%	9,6%	6,2%	6,4%	6,0%	4,6%	4,5%	122
	Sérskólar við hásk.stig	33,6%	16,6%	9,8%	12,7%	2,1%	12,3%	12,1%	24
	Háskólanám	20,5%	8,0%	9,2%	8,7%	7,5%	6,3%	6,0%	256
Starf	Stjórnendur og sérfræðingar	22,7%	9,7%	9,5%	10,0%	7,6%	7,8%	6,9%	215
	Tæknar og skrifstofufólk	20,3%	9,7%	6,0%	7,3%	3,2%	6,2%	3,7%	102
	Þjónustu- og afgr.fólk	22,5%	14,2%	9,7%	11,2%	7,1%	3,0%	3,5%	73
	Iðnaðarm. og sérh. í iðnaði	13,4%	3,8%	2,3%	3,6%	3,0%	2,0%	3,4%	64
	Véla-/verkf./Sjóm./Bændur	28,0%	20,3%	15,5%	16,4%	22,5%	2,0%	2,2%	51
	Námsmenn	16,8%	4,4%	6,3%	9,1%	5,5%	5,9%	4,4%	103
Ekki útí vinnandi	17,6%	7,3%	14,5%	5,3%	6,9%	4,4%	5,1%	92	
Heimilis.	Undir 250 þúsund	11,0%	6,6%	5,1%	5,8%	5,0%	4,4%	3,7%	67
	250-399 þúsund	19,2%	7,6%	11,0%	6,1%	7,3%	6,2%	7,2%	94
	400-599 þúsund	17,3%	10,7%	13,4%	7,8%	9,9%	6,0%	6,8%	127
	600-799 þúsund	25,7%	12,3%	8,9%	9,1%	7,6%	4,7%	5,2%	103
	800 þúsund eða hærra	22,5%	7,3%	6,5%	11,3%	6,4%	5,8%	3,9%	198
Nætur innanlands	1-6 nætur	6,8%	4,9%	4,3%	3,2%	2,1%	1,1%	1,9%	176
	7-13 nætur	16,5%	7,5%	5,7%	10,3%	7,4%	5,3%	3,3%	187
	14 nætur eða lengur	29,5%	12,4%	13,0%	10,8%	9,5%	7,7%	7,2%	335

*Spurðir voru: Þeir sem ferðast höfðu innanlands [fmsl06]

**Þeir sem tóku ekki afstöðu eru þeir sem svöruðu annað hvort 'veit ekki' eða 'vil ekki svara'

***Áður var spurt um Fjarðabyggð (þ.m.t. Neskaupsstaður, Stöðvar-,Eski- og Reyðarfjörður). Frá og með janúar 2013 er spurt um Eskifjörð og Stöðvarfjörð í sitthvora lagi

Suðurland

Svör	Fjöldi	Hlutfall%	Vikmörk +/-
Borgarnes	165	23,6%	3,1%
Stykkishólmur	92	13,1%	2,5%
Hvalfjörður	89	12,7%	2,5%
Húsafell/Reykholtd	86	12,2%	2,4%
Dalirnir	76	10,8%	2,3%
Akranes	74	10,6%	2,3%
Snæfellsnesþjóðgarður	67	9,5%	2,2%
Ísafjörður	78	11,2%	2,3%
Hólmavík/Strandir	63	9,0%	2,1%
Patreksfjörður	50	7,1%	1,9%
Djúpvík	24	3,4%	1,3%
Látrabjarg	22	3,1%	1,3%
Hrafnseyri	16	2,2%	1,1%
Hornstrandir	13	1,9%	1,0%
Flatey á Breiðafirði	12	1,7%	0,9%
Akureyri	348	49,6%	3,7%
Skagafjörður	144	20,5%	3,0%
Húsavík	129	18,4%	2,9%
Mývatnssveit	125	17,8%	2,8%
Siglu fjörður	119	16,9%	2,8%
Ásbyrgi	62	8,8%	2,1%
Hvammstangi	54	7,7%	2,0%
Detifoss	49	7,0%	1,9%
Þórshöfn	26	3,8%	1,4%
Egilsstaðir/ Hallormsstaður	143	20,3%	3,0%
Eskifjörður	65	9,3%	2,2%
Djúpivogur	63	9,0%	2,1%
Seyðisfjörður	62	8,9%	2,1%
Stöðvarfjörður	50	7,2%	1,9%
Borgarfjörður eystrí	38	5,4%	1,7%
Vopnafjörður	34	4,8%	1,6%
Þingvellir/ Geysir/ Gullfoss	176	25,1%	3,2%
Vestmannaeyjar	100	14,2%	2,6%
Vík	94	13,4%	2,5%
Kirkjubæjarklaustur	92	13,1%	2,5%
Skógar	88	12,6%	2,5%
Eyrarbakki	82	11,7%	2,4%
Hornafjörður	82	11,7%	2,4%
Jökulsárlón	77	10,9%	2,3%
Skafthell	56	8,0%	2,0%
Þórsmörk	38	5,5%	1,7%
Reykjanesbær	62	8,9%	2,1%
Grindavík	36	5,1%	1,6%
Bláa lónið	18	2,6%	1,2%
Sandgerði	18	2,6%	1,2%
Reykjanesviti/brú á flekamótum/Gunnuhver	16	2,3%	1,1%
Krísuvík	13	1,9%	1,0%
Landmannalaugar	30	4,3%	1,5%
Sprengrisandur	21	2,9%	1,3%
Kjölur (þ.m.t.)	20	2,8%	1,2%
Hveravellir	13	1,9%	1,0%
Kárahnjúkar	11	1,6%	0,9%
Herðubreiðalindir/Askja	7	0,9%	0,7%
Kverkfjöll	7	0,9%	0,7%
Lakagígar	3	0,4%	0,5%
Fjöldi svara	702		
Tóku afstöðu	702	81,0%	
Tóku ekki afstöðu**	164	19,0%	
Fjöldi svara	866	100,0%	
Spurðir*	866	87,2%	
Ekki spurðir	127	12,8%	
Fjöldi þátttakenda	993	100,0%	

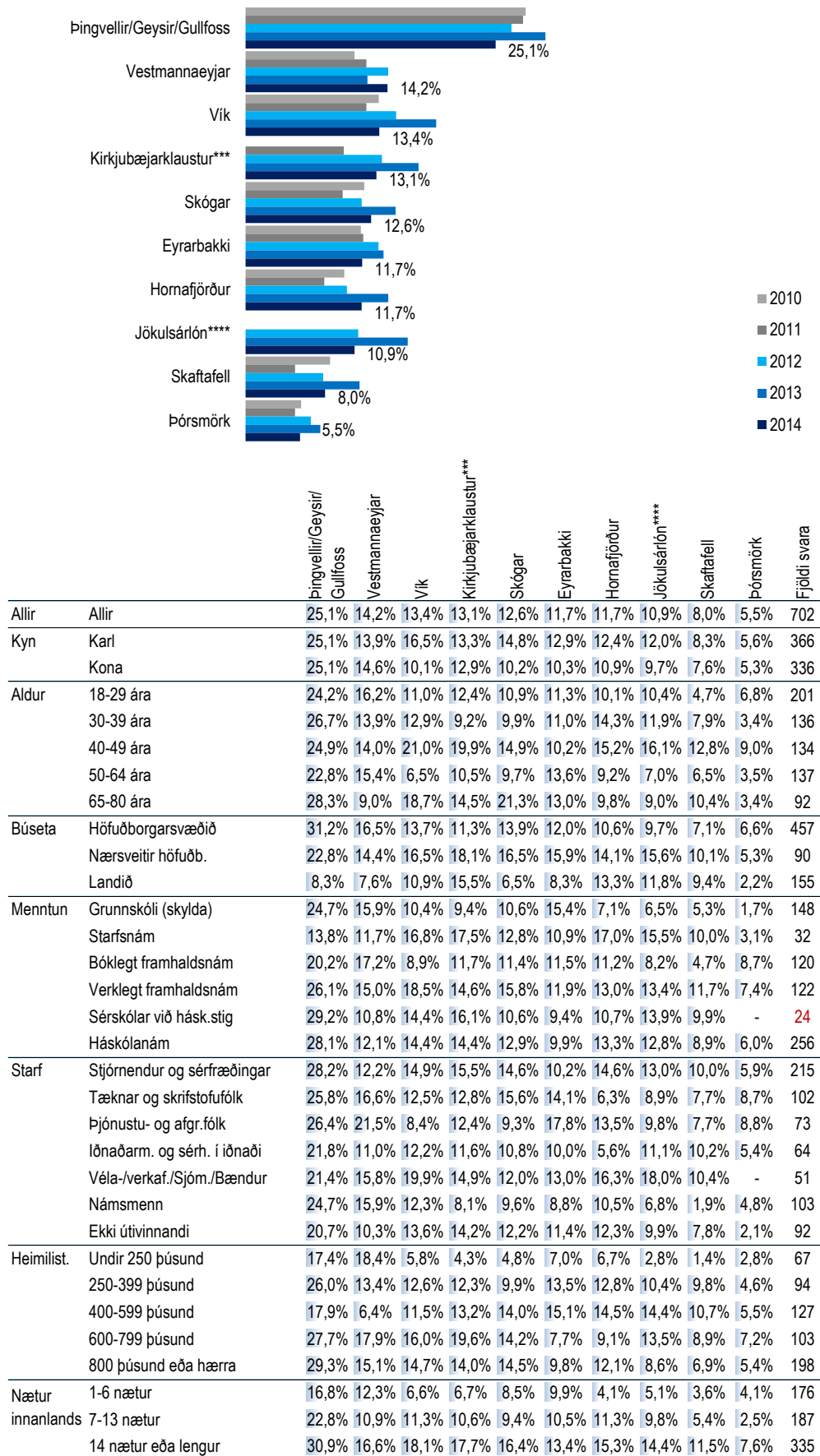

*Spurðir voru: Þeir sem ferðast höfðu innanlands [fmsl06]

**Þeir sem tóku ekki afstöðu eru þeir sem svöruðu annað hvort 'veit

ekki' eða 'vil ekki svara'

***Nýtt í mælingu 2012

****Nýtt í mælingu 2013

[fmsl07_6] Hvaða staði eða svæði heimsóttir þú á á ferðalögum innanlands á árinu 2014?

Reykjanes

Svör	Fjöldi	Hlutfall%	Vikmörk +/-
Borgarnes	165	23,6%	3,1%
Stykkishólmur	92	13,1%	2,5%
Hvalfjörður	89	12,7%	2,5%
Húsafell/Reykholmtangi	86	12,2%	2,4%
Dalir	76	10,8%	2,3%
Akranes	74	10,6%	2,3%
Snæfellsnesþjóðgarður	67	9,5%	2,2%
Ísafjörður	78	11,2%	2,3%
Hólmavík/Strandir	63	9,0%	2,1%
Patreksfjörður	50	7,1%	1,9%
Djúpvík	24	3,4%	1,3%
Látrabjarg	22	3,1%	1,3%
Hrafnseyri	16	2,2%	1,1%
Hornstrandir	13	1,9%	1,0%
Flatey á Breiðafirði	12	1,7%	0,9%
Akureyri	348	49,6%	3,7%
Skagafjörður	144	20,5%	3,0%
Húsavík	129	18,4%	2,9%
Mývatnssveit	125	17,8%	2,8%
Siglufjörður	119	16,9%	2,8%
Ásbyrgi	62	8,8%	2,1%
Hvammstangi	54	7,7%	2,0%
Dettingfoss	49	7,0%	1,9%
Þórshöfn	26	3,8%	1,4%
Egilsstaðir/Hallormsstaðir	143	20,3%	3,0%
Eskifjörður	65	9,3%	2,2%
Djúpvíogur	63	9,0%	2,1%
Seyðisfjörður	62	8,9%	2,1%
Stöðvarfjörður	50	7,2%	1,9%
Borgarfjörður eystra	38	5,4%	1,7%
Vopnafjörður	34	4,8%	1,6%
Pingvellir/Geysir/Gullfoss	176	25,1%	3,2%
Vestmannaeyjar	100	14,2%	2,6%
Vík	94	13,4%	2,5%
Kirkjubæjarklaustur	92	13,1%	2,5%
Skógar	88	12,6%	2,5%
Eyrafjörður	82	11,7%	2,4%
Hornafjörður	82	11,7%	2,4%
Jökulsárlón	77	10,9%	2,3%
Skaftafell	56	8,0%	2,0%
Þórsmörk	38	5,5%	1,7%
Reykjanesbær	62	8,9%	2,1%
Grindavík	36	5,1%	1,6%
Bláa lónið	18	2,6%	1,2%
Sandgerði	18	2,6%	1,2%
Reykjanesviti/brú á flekamótum/Gunnuhver	16	2,3%	1,1%
Krísuvík	13	1,9%	1,0%
Landmannalaugar	30	4,3%	1,5%
Sprengisandur	21	2,9%	1,3%
Kjölur (þ.m.t. Hveravellir)	20	2,8%	1,2%
Kárahnjúkar	13	1,9%	1,0%
Herðubreiðalindir/Askja	11	1,6%	0,9%
Kverkfjöll	7	0,9%	0,7%
Lakagígar	3	0,4%	0,5%
Fjöldi svara	702		
Tóku afstöðu	702	81,0%	
Tóku ekki afstöðu**	164	19,0%	
Fjöldi svara	866	100,0%	
Spurðir*	866	87,2%	
Ekki spurðir	127	12,8%	
Fjöldi þátttakenda	993	100,0%	

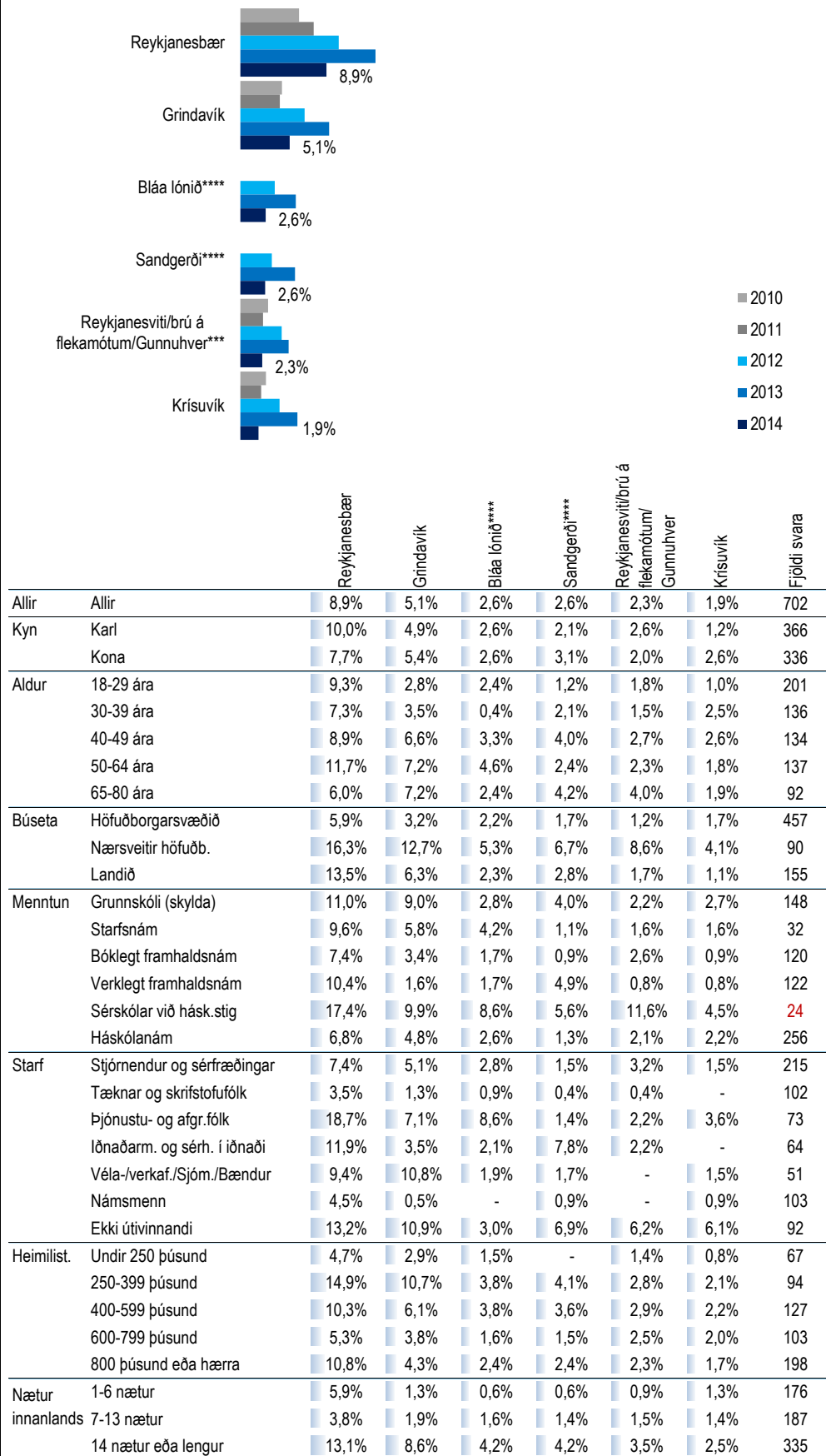

*Spurðir voru: Þeir sem ferðast höfðu innanlands [fmsl06]

**Þeir sem tóku ekki afstöðu eru þeir sem svöruðu annað hvort 'veit ekki' eða 'vil ekki svara'

***Áður var spurt um Reykjanestá/vita. Frá og með janúar 2013 er spurt um Reykjanesviti/brú á flekamótum/Gunnuhver.

****Nýtt í mælingu 2013

Hálendið

Svör	Fjöldi	Hlutfall%	Vikmörk +/-
Borgarnes	165	23,6%	3,1%
Stykkishólmur	92	13,1%	2,5%
Hvalfjörður	89	12,7%	2,5%
Húsafell/Reykholmtangi	86	12,2%	2,4%
Dalir	76	10,8%	2,3%
Akranes	74	10,6%	2,3%
Snæfellsnesþjóðgarður	67	9,5%	2,2%
Ísafjörður	78	11,2%	2,3%
Hólmavík/Strandir	63	9,0%	2,1%
Patreksfjörður	50	7,1%	1,9%
Djúpuvík	24	3,4%	1,3%
Látrabjarg	22	3,1%	1,3%
Hrafnseyri	16	2,2%	1,1%
Hornstrandir	13	1,9%	1,0%
Flatey á Breiðafirði	12	1,7%	0,9%
Akureyri	348	49,6%	3,7%
Skagafljörður	144	20,5%	3,0%
Húsavík	129	18,4%	2,9%
Mývatnssveit	125	17,8%	2,8%
Siglufljörður	119	16,9%	2,8%
Ásbyrgi	62	8,8%	2,1%
Hvammstangi	54	7,7%	2,0%
Detifoss	49	7,0%	1,9%
Þórshöfn	26	3,8%	1,4%
Egilsstaðir/Hallormsstaðir	143	20,3%	3,0%
Eskifjörður	65	9,3%	2,2%
Djúpivegur	63	9,0%	2,1%
Seyðisfjörður	62	8,9%	2,1%
Stöðvarfjörður	50	7,2%	1,9%
Borgarfjörður eystra	38	5,4%	1,7%
Vopnafjörður	34	4,8%	1,6%
Pingvellir/Geysir/Gullfoss	176	25,1%	3,2%
Vestmannaeyjar	100	14,2%	2,6%
Vík	94	13,4%	2,5%
Kirkjubæjarklaustur	92	13,1%	2,5%
Skógar	88	12,6%	2,5%
Eyrafjörður	82	11,7%	2,4%
Hornafjörður	82	11,7%	2,4%
Jökulsárlón	77	10,9%	2,3%
Skaftafell	56	8,0%	2,0%
Þórsníkur	38	5,5%	1,7%
Reykjanesbær	62	8,9%	2,1%
Grindavík	36	5,1%	1,6%
Bláa lónið	18	2,6%	1,2%
Sandgerði	18	2,6%	1,2%
Reykjanesviti/brú á flekamótum/Gunnhverf	16	2,3%	1,1%
Krísuvík	13	1,9%	1,0%
Landmannalaugar	30	4,3%	1,5%
Sprengisandur	21	2,9%	1,3%
Kjölur (þ.m.t. Hveravellir)	20	2,8%	1,2%
Kárahnjúkar	13	1,9%	1,0%
Herðubreiðalindir/Askja	11	1,6%	0,9%
Kverkfjöll	7	0,9%	0,7%
Lakagígar	3	0,4%	0,5%
Fjöldi svara	702		
Tóku afstöðu	702	100,0%	
Tóku ekki afstöðu**	164	23,4%	
Fjöldi svara	866	100,0%	
Spurðir*	866	100,0%	
Ekki spurðir	127	14,6%	
Fjöldi þátttakenda	993	100,0%	

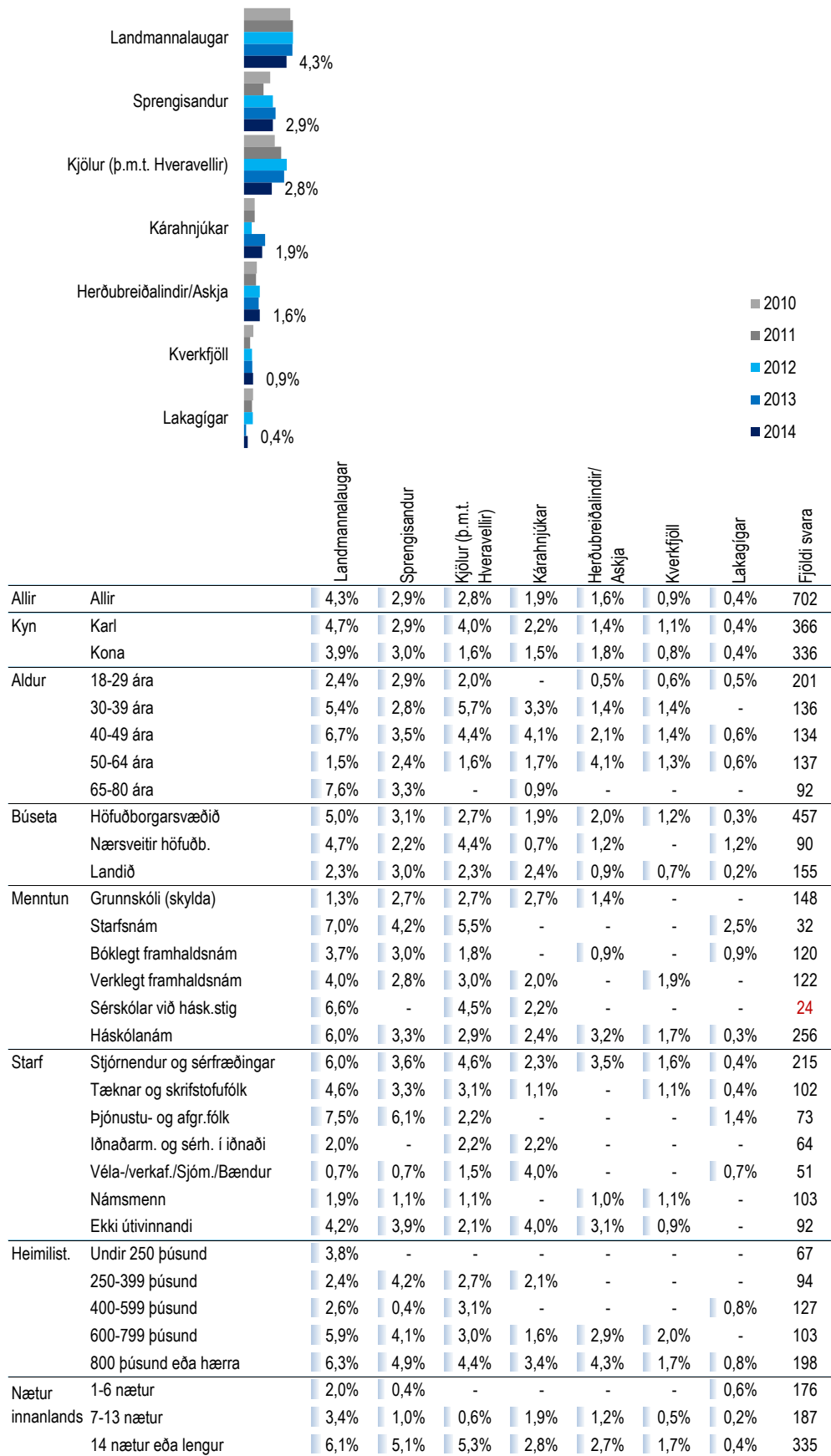

*Spurðir voru: Þeir sem ferðast höfðu innanlands [fmsl06]

**Þeir sem tóku ekki afstöðu eru þeir sem svöruðu annað hvort 'veit ekki' eða 'vil ekki svara'

[fms02] Hvaða afþreyingu greiddir þú fyrir á ferðalögum innanlands árið 2014?

- merktu við allt sem við á - Topp 6

Svör	Fjöldi	Hlutfall%	Vikmörk +/-
Sund, jarðböð	443	75,6%	3,5%
Söfn, sýningar	256	43,7%	4,0%
Leikhús, tónleikar	133	22,7%	3,4%
Veiði	111	18,9%	3,2%
Golf	73	12,5%	2,7%
Bátsferð	51	8,8%	2,3%
Dekur og heilsurækt	43	7,3%	2,1%
Gönguferð/fjallganga með leiðsögumanni	27	4,6%	1,7%
Skoðunarferð með leiðsögumanni	24	4,1%	1,6%
Hvalaskoðun	13	2,3%	1,2%
Hestaferð	13	2,2%	1,2%
Flúðasiglingar, kajakferð	12	2,0%	1,1%
Hjólaferðir (reiðhjól/vélahjól/fjórthjól)	6	1,0%	0,8%
Vélsleða-/snjósleðaferð	1	0,2%	0,4%
Annað	31	5,3%	1,8%
Fjöldi svara	586		
Tóku afstöðu	586	68,0%	
Tóku ekki afstöðu**	275	32,0%	
Fjöldi svara	862	100,0%	
Spurðir*	862	86,8%	
Ekki spurðir	131	13,2%	
Fjöldi þátttakenda	993	100,0%	

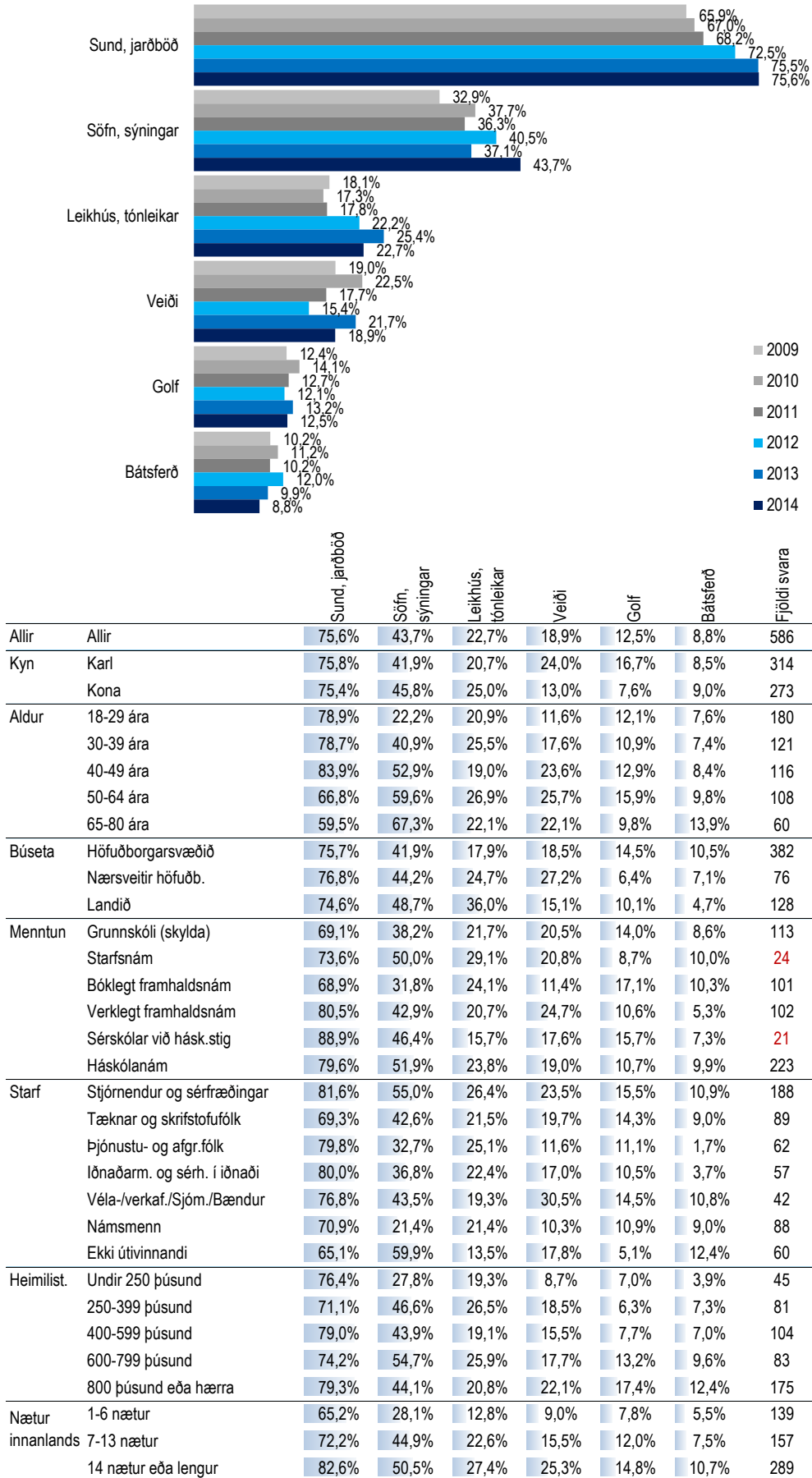

*Spurðir voru: Þeir sem höfðu ferðast innanlands árið 2014 (samanber fmsl01)

**Þeir sem tóku ekki afstöðu eru þeir sem svöruðu annað hvort 'veit ekki', 'vil ekki svara' eða greiddu ekki fyrir neina afþreyingu.

[fms02] Hvaða afþreyingu greiddir þú fyrir á ferðalögum innanlands árið 2014?

- merktu við allt sem við á - Allt

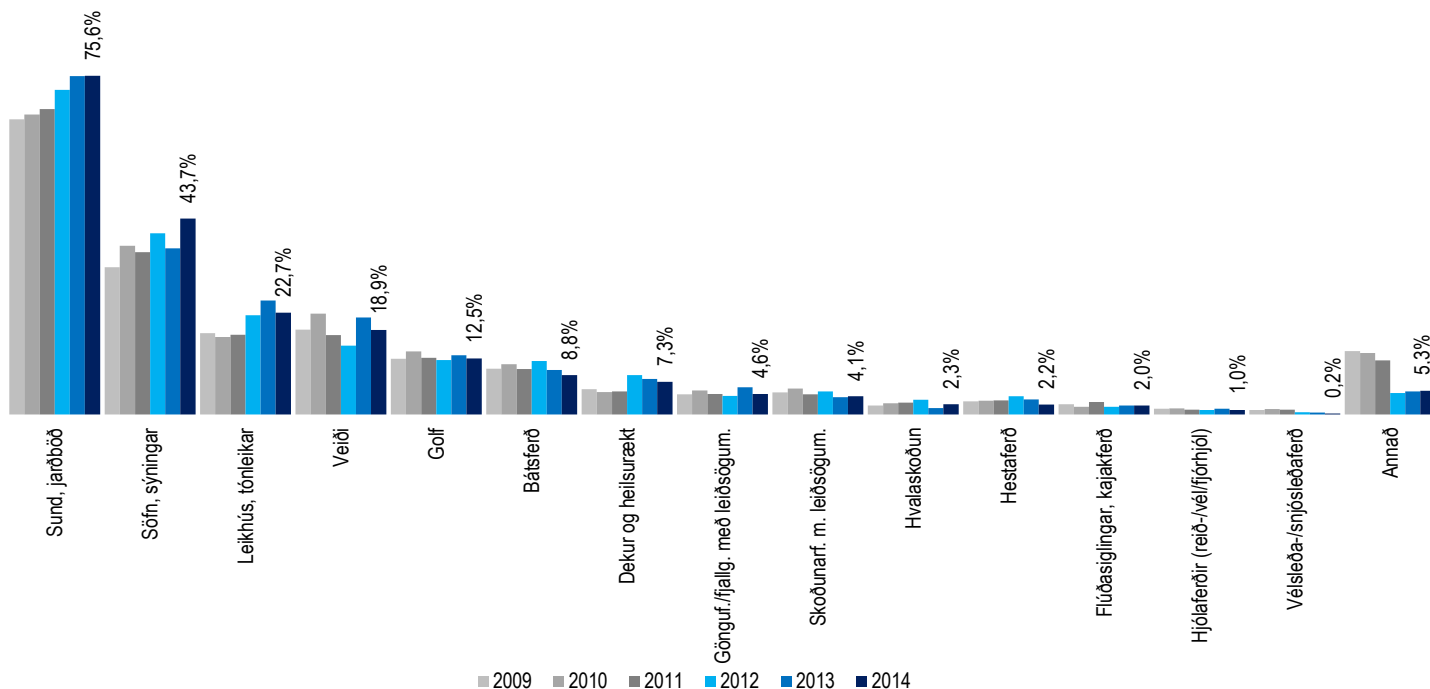

		Sund, jarðböð	Söfn, sýningar	Leikhús, tónleikar	Veidi	Golf	Bátstæð	Dekur og heilsurækt	Gönguf./fjalganga með leiðsögumanni	Skodunarferð með leiðsögumanni	Hvalaskoðun	Hestaferð	Flúðasjningar, kajakerð	Hjóliferðir (reiðhj./vélhj./fjórhi.)	Vélsleða-/snjósléðiferð	Annad	Fjöldi svara
Allir	Allir	75,6%	43,7%	22,7%	18,9%	12,5%	8,8%	7,3%	4,6%	4,1%	2,3%	2,2%	2,0%	1,0%	0,2%	5,3%	586
Kyn	Karl	75,8%	41,9%	20,7%	24,0%	16,7%	8,5%	5,2%	3,2%	3,4%	3,3%	2,6%	1,2%	0,8%	0,4%	4,2%	314
	Kona	75,4%	45,8%	25,0%	13,0%	7,6%	9,0%	9,8%	6,2%	4,8%	1,1%	1,8%	2,9%	1,2%	-	6,6%	273
Aldur	18-29 ára	78,9%	22,2%	20,9%	11,6%	12,1%	7,6%	7,0%	3,7%	2,6%	1,4%	2,1%	3,9%	0,6%	0,4%	5,1%	180
	30-39 ára	78,7%	40,9%	25,5%	17,6%	10,9%	7,4%	7,1%	3,7%	1,7%	4,7%	2,5%	1,1%	-	-	6,5%	121
	40-49 ára	83,9%	52,9%	19,0%	23,6%	12,9%	8,4%	8,4%	7,5%	4,2%	2,4%	2,6%	1,7%	2,2%	0,4%	4,8%	116
	50-64 ára	66,8%	59,6%	26,9%	25,7%	15,9%	9,8%	5,7%	5,3%	5,8%	2,1%	2,5%	1,3%	1,2%	-	4,4%	108
	65-80 ára	59,5%	67,3%	22,1%	22,1%	9,8%	13,9%	9,6%	2,2%	9,7%	-	0,9%	-	1,5%	-	5,9%	60
Búseta	Höfuðborgarsvæðið	75,7%	41,9%	17,9%	18,5%	14,5%	10,5%	6,8%	4,8%	4,8%	2,6%	2,8%	2,0%	0,9%	0,1%	6,8%	382
	Nærsvæitir höfuðb.	76,8%	44,2%	24,7%	27,2%	6,4%	7,1%	4,6%	2,4%	-	0,5%	1,9%	0,9%	-	1,0%	1,0%	76
	Landið	74,6%	48,7%	36,0%	15,1%	10,1%	4,7%	10,5%	5,4%	4,1%	2,5%	0,5%	2,6%	1,8%	-	3,4%	128
Menntun	Grunnskóli (skylda)	69,1%	38,2%	21,7%	20,5%	14,0%	8,6%	3,7%	-	2,0%	2,3%	2,2%	2,3%	-	-	6,0%	113
	Starfsnám	73,6%	50,0%	29,1%	20,8%	8,7%	10,0%	5,8%	6,4%	5,0%	3,3%	5,9%	-	1,5%	1,8%	4,0%	24
	Bóklegt framhaldsnám	68,9%	31,8%	24,1%	11,4%	17,1%	10,3%	8,8%	6,8%	2,4%	2,3%	2,5%	2,4%	2,1%	-	5,2%	101
	Verklegt framhaldsnám	80,5%	42,9%	20,7%	24,7%	10,6%	5,3%	5,3%	2,0%	3,6%	1,3%	2,4%	2,5%	3,3%	-	4,8%	102
	Sérskólar við hásk.stig	88,9%	46,4%	15,7%	17,6%	15,7%	7,3%	10,8%	6,8%	4,1%	2,0%	4,4%	-	-	-	-	21
Háskólanám	79,6%	51,9%	23,8%	19,0%	10,7%	9,9%	9,3%	6,8%	6,0%	1,6%	1,4%	2,0%	-	0,3%	5,9%	223	
Starf	Stjórnendur og sérfræðingar	81,6%	55,0%	26,4%	23,5%	15,5%	10,9%	11,1%	5,7%	4,9%	2,1%	1,3%	2,3%	-	-	5,1%	188
	Tæknar og skrifstofufólk	69,3%	42,6%	21,5%	19,7%	14,3%	9,0%	5,6%	4,5%	2,0%	4,5%	2,5%	-	2,2%	1,4%	7,2%	89
	Þjónustu- og afgr.fólk	79,8%	32,7%	25,1%	11,6%	11,1%	1,7%	9,6%	5,5%	-	6,2%	-	1,7%	1,7%	-	6,1%	62
	Iðnaðarm. og sérh. í iðnaði	80,0%	36,8%	22,4%	17,0%	10,5%	3,7%	-	2,0%	6,4%	2,3%	4,3%	2,4%	4,3%	-	4,3%	57
	Véla-/verkaf./Sjóm./Bændur	76,8%	43,5%	19,3%	30,5%	14,5%	10,8%	5,1%	3,0%	0,8%	0,8%	6,0%	-	0,8%	-	-	42
	Námsmenn	70,9%	21,4%	21,4%	10,3%	10,9%	9,0%	4,6%	4,8%	3,0%	-	2,6%	5,7%	-	-	7,4%	88
Ekki útvinnandi	65,1%	59,9%	13,5%	17,8%	5,1%	12,4%	8,3%	3,7%	10,4%	-	1,6%	-	-	-	3,9%	60	
Heimilist.	Undir 250 þúsund	76,4%	27,8%	19,3%	8,7%	7,0%	3,9%	4,3%	2,1%	5,3%	-	3,9%	2,9%	-	-	7,2%	45
	250-399 þúsund	71,1%	46,6%	26,5%	18,5%	6,3%	7,3%	6,9%	5,4%	2,4%	3,6%	4,2%	-	1,3%	0,9%	2,4%	81
	400-599 þúsund	79,0%	43,9%	19,1%	15,5%	7,7%	7,0%	4,3%	4,5%	2,9%	1,6%	-	-	1,3%	-	9,5%	104
	600-799 þúsund	74,2%	54,7%	25,9%	17,7%	13,2%	9,6%	7,6%	2,3%	3,2%	0,7%	1,2%	1,3%	1,3%	-	6,7%	83
	800 þúsund eða hærra	79,3%	44,1%	20,8%	22,1%	17,4%	12,4%	9,2%	6,1%	3,9%	4,7%	3,5%	2,9%	0,2%	0,3%	5,0%	175
Nætur innanl.	1-6 nætur	65,2%	28,1%	12,8%	9,0%	7,8%	5,5%	5,5%	3,7%	6,7%	0,4%	1,8%	1,0%	0,8%	-	7,3%	139
	7-13 nætur	72,2%	44,9%	22,6%	15,5%	12,0%	7,5%	6,4%	4,7%	3,2%	2,0%	1,4%	1,6%	1,5%	0,5%	5,7%	157
	14 nætur eða lengur	82,6%	50,5%	27,4%	25,3%	14,8%	10,7%	8,7%	5,0%	3,3%	3,3%	2,9%	2,4%	0,5%	0,2%	4,2%	289

[fmsD01] Hversu margar dagsferðir fórstu á árinu 2014?

Svör	Fjöldi	Hlutfall%	Vikmörk +/-
Eina ferð	80	9,4%	2,0%
2 ferðir	73	8,6%	1,9%
3 ferðir	63	7,4%	1,8%
4-5 ferðir	114	13,3%	2,3%
6-10 ferðir	129	15,1%	2,4%
Fleiri en 10 ferðir	98	11,4%	2,1%
Fór enga dagsferð	296	34,7%	3,2%
Fjöldi sv ara	853	100,0%	
Tóku afstöðu	853	85,9%	
Tóku ekki afstöðu**	140	14,1%	
Fjöldi sv ara	993	100,0%	
Spurðir*	993	100,0%	
Ekki spurðir	0	0,0%	
Fjöldi þátttakenda	993	100,0%	

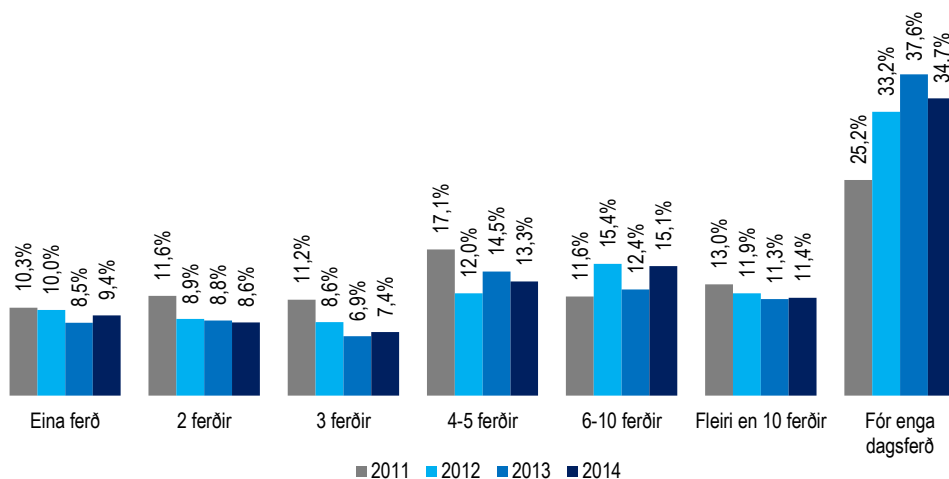

Meðaltal	Allir	Vikmörk meðaltals +/-	Eina ferð							Meðaltal (sem fórstu í ferð)	Vikmörk meðaltals +/-	
			Eina ferð	2 ferðir	3 ferðir	4-5 ferðir	6-10 ferðir	Fleiri en 10 ferðir	Fór enga dagsferð			
	Allir		9,4%	8,6%	7,4%	13,3%	15,1%	11,4%	34,7%	853	8,1	0,7
	Kyn											
	Karl		7,2%	6,7%	8,2%	11,9%	14,8%	13,5%	37,7%	449	9,3	1,1
	Kona		11,8%	10,6%	6,6%	14,9%	15,5%	9,2%	31,4%	404	6,9	0,8
	Aldur											
	18-29 ára		10,5%	10,1%	7,5%	11,5%	12,0%	7,8%	40,6%	245	6,7	1,0
	30-39 ára		9,5%	8,9%	5,9%	10,1%	10,8%	14,8%	40,1%	158	9,1	1,8
	40-49 ára		8,6%	6,9%	6,5%	11,4%	16,4%	15,4%	34,9%	142	11,2	2,8
	50-64 ára		8,5%	7,6%	7,3%	14,6%	18,9%	11,4%	31,8%	191	7,6	1,1
	65-80 ára		9,3%	8,4%	10,7%	21,8%	19,9%	9,9%	20,1%	118	7,2	1,5
	Búseta											
	Höfuðborgarsvæðið		11,2%	7,7%	7,7%	13,1%	15,2%	8,7%	36,4%	545	7,1	0,8
	Nærsveitir höfuðb.		2,2%	11,8%	3,1%	11,6%	18,5%	23,4%	29,5%	100	12,6	2,8
	Landið		7,9%	9,3%	8,9%	14,8%	13,3%	12,8%	32,9%	208	8,4	1,4
	Menntun											
	Grunnskóli (skylda)		8,3%	6,1%	9,4%	11,4%	18,8%	12,5%	33,5%	198	8,4	1,2
	Starfsnám		13,5%	13,3%	10,3%	9,4%	13,6%	12,6%	27,2%	38	8,9	5,3
	Bóklegt framhaldsnám		14,4%	10,1%	6,2%	13,0%	12,3%	11,6%	32,5%	153	7,9	1,8
	Verklegt framhaldsnám		6,0%	5,8%	8,5%	15,0%	15,7%	12,7%	36,2%	132	8,6	1,9
	Sérskólar við hásk.stig		10,5%	10,7%	3,0%	17,3%	17,8%	14,6%	26,1%	31	8,7	4,1
	Háskólanám		8,6%	10,1%	6,6%	14,6%	13,4%	9,9%	36,8%	291	7,7	1,2
	Starf											
	Stjórnendur og sérfræðingar		9,2%	9,9%	6,3%	16,6%	14,5%	11,8%	31,7%	247	8,4	1,5
	Tæknar og skrifstofufólk		11,8%	9,1%	6,4%	15,5%	12,1%	11,3%	33,9%	109	8,8	2,8
	Þjónustu- og afgr.fólk		12,4%	6,6%	10,5%	16,0%	13,8%	8,6%	32,1%	96	6,7	1,4
	Iðnaðarm. og sérh. í iðnaði		2,0%	8,9%	8,5%	6,7%	23,2%	12,7%	38,0%	70	8,9	1,8
	Véla-/verkf./Sjóm./Bændur		5,9%	4,6%	6,7%	8,8%	26,9%	11,5%	35,6%	70	7,9	1,3
	Námsmenn		9,4%	9,9%	6,0%	11,0%	6,2%	11,6%	45,8%	131	7,3	1,4
	Ekki útvinnandi		11,8%	8,1%	10,3%	12,4%	16,4%	11,2%	29,8%	121	8,2	2,1
	Heimilist.											
	Undir 250 þúsund		9,8%	10,3%	4,5%	15,4%	7,5%	13,7%	38,9%	96	8,8	2,4
	250-399 þúsund		15,0%	10,6%	5,0%	7,9%	15,2%	10,6%	35,6%	125	8,6	2,0
	400-599 þúsund		9,5%	8,3%	10,3%	12,3%	17,6%	13,8%	28,1%	150	7,8	1,3
	600-799 þúsund		9,3%	9,4%	5,4%	15,7%	18,5%	9,3%	32,5%	124	8,5	2,3
	800 þúsund eða hærri		5,3%	7,9%	7,9%	14,7%	14,8%	10,5%	38,9%	209	8,1	1,4

*Spurðir voru: Allir

**Þeir sem tóku ekki afstöðu eru þeir sem svöruðu annað hvort 'veit ekki' eða 'vil ekki svara'

*** Fyrir árið 2011 er ekki hægt að reikna meðaltal þar sem gefnir voru upp fyrirfram ákveðnir svarmöguleikar.

Spurning í heild sinni:

Hversu margar dagsferðir fórstu á árinu 2014? - vinsamlega hafðu í huga að dagsferð er skilgreind sem skemmtiferð, fimm klst. löng eða lengri út fyrir þína heimabyggð án þess að gíst sé yfir nótt.

[fmsD02] Hversu margar dagsferðir fórstu á eftirfarandi landsvæði á árinu 2014?
Höfuðborgarsvæðið



Svör	Fjöldi	Hlutfall%	Vikmörk +/-
Eina ferð	30	19,4%	6,2%
2 ferðir	30	19,3%	6,2%
3 ferðir	14	9,0%	4,5%
4-5 ferðir	27	17,5%	6,0%
6-10 ferðir	30	19,2%	6,2%
Fleiri en 10 ferðir	24	15,5%	5,7%
Fjöldi sv ara	157	100,0%	
Fóru í dagsferð á landshluta	157	28,1%	
Fóru ekki í dagsferð á landshluta	400	71,9%	
Fjöldi sv ara	557	100,0%	
Spurðir*	557	56,1%	
Ekki spurðir	436	43,9%	
Fjöldi þátttakenda	993	100,0%	

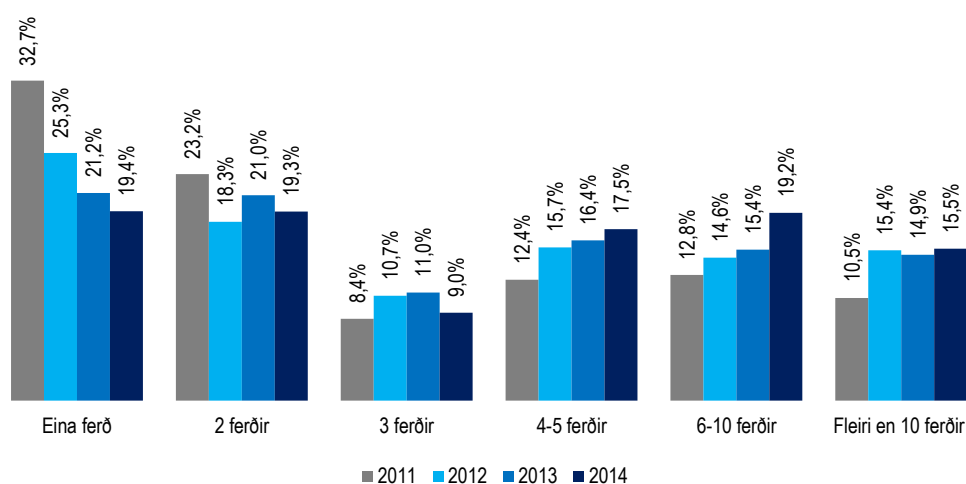

		Eina ferð	2 ferðir	3 ferðir	4-5 ferðir	6-10 ferðir	Fleiri en 10 ferðir	Fjöldi sv ara	Meðaltal	Vikmörk meðaltals +/-
Allir	Allir	19,4%	19,3%	9,0%	17,5%	19,2%	15,5%	157	8,2	2,4
Kyn	Karl	15,7%	16,2%	11,8%	23,5%	18,3%	14,6%	81	7,0	2,1
	Kona	23,4%	22,8%	6,0%	11,1%	20,2%	16,6%	75	9,5	4,4
Aldur	18-29 ára	21,3%	13,6%	9,0%	15,5%	12,6%	28,1%	34	14,5	9,1
	30-39 ára	17,3%	15,9%	9,8%	23,1%	12,4%	21,5%	29	9,0	5,3
	40-49 ára	19,0%	17,1%	12,0%	15,2%	20,6%	16,1%	33	7,5	3,4
	50-64 ára	18,7%	28,3%	8,5%	18,5%	20,2%	5,8%	38	4,6	1,6
	65-80 ára	21,0%	20,9%	4,1%	15,0%	35,3%	3,6%	21	4,6	1,6
Búseta	Höfuðborgarsvæðið	25,4%	22,6%	9,9%	16,6%	11,6%	14,0%	65	9,0	4,9
	Nærsvæitir höfuðb.	8,7%	14,0%	4,1%	19,5%	27,9%	25,7%	49	10,4	3,6
	Landið	22,3%	20,4%	13,1%	16,7%	21,0%	6,4%	43	4,5	1,3
Menntun	Grunnskóli (skylda)	5,8%	23,9%	6,4%	16,2%	15,8%	31,9%	32	15,0	9,6
	Starfsnám	15,3%	6,1%	6,1%	20,1%	37,4%	15,0%	6	11,2	22,1
	Bóklegt framhaldsnám	24,1%	19,5%	6,7%	13,9%	23,8%	12,1%	28	7,7	4,8
	Verklegt framhaldsnám	26,2%	16,7%	13,7%	23,3%	16,5%	3,6%	31	4,0	1,5
	Sérskólar við hásk.stig	19,6%	5,5%	21,5%	-	34,1%	19,3%	7	8,9	9,9
	Háskólanám	22,4%	22,2%	8,2%	19,7%	12,8%	14,7%	51	6,4	2,4
Starf	Stjórnendur og sérfræðingar	21,0%	23,2%	8,9%	19,0%	14,1%	13,8%	47	7,1	3,3
	Tæknar og skrifstofufólk	17,0%	16,5%	11,6%	33,4%	12,9%	8,6%	17	5,7	3,6
	Þjónustu- og afgr.fólk	20,0%	16,4%	4,9%	10,6%	12,7%	35,4%	17	21,9	18,2
	Iðnaðarm. og sérh. í iðnaði	28,6%	18,3%	13,2%	14,4%	18,9%	6,6%	17	4,4	2,7
	Véla-/verkaf./Sjóm./Bændur	4,8%	8,2%	15,4%	21,5%	37,4%	12,7%	13	6,2	2,5
	Námsmenn	14,6%	21,3%	-	11,5%	14,9%	37,7%	17	10,6	5,4
	Ekki útvinnandi	24,2%	24,8%	3,6%	16,2%	26,2%	4,9%	24	5,1	2,7
Heimilist.	Undir 250 þúsund	24,1%	4,6%	-	15,3%	29,8%	26,2%	23	18,0	13,2
	250-399 þúsund	5,1%	15,4%	11,8%	11,5%	22,5%	33,7%	17	10,5	4,9
	400-599 þúsund	24,2%	13,8%	12,2%	18,3%	17,5%	14,1%	34	6,4	3,3
	600-799 þúsund	27,6%	23,0%	14,2%	23,5%	7,9%	3,8%	27	5,2	4,5
	800 þúsund eða herra	18,5%	29,3%	5,6%	16,1%	13,8%	16,6%	36	6,6	3,1
Fjöldi dagsferða	1-3 ferðir	53,9%	38,6%	7,5%	-	-	-	30	1,5	0,2
	4-5 ferðir	30,7%	30,3%	10,3%	28,6%	-	-	35	2,6	0,5
	6-10 ferðir	4,7%	16,6%	9,9%	25,5%	43,3%	-	35	4,9	0,8
	Fleiri en 10 ferðir	3,7%	4,5%	9,0%	16,0%	28,1%	38,7%	53	12,3	3,0

*Spurðir voru: Þeir sem höfðu farið í dagsferð innanlands árið 2014 (samanber fmsD01).

Spurning í heild sinni:

Hversu margar dagsferðir fórstu á eftirfarandi landsvæði á árinu 2014?

- vinsamlega hafðu í huga að dagsferð er skilgreind sem skemmtiferð, fimm klst. löng eða lengri út fyrir þína heimabyggð án þess að gist sé yfir nótt.

[fmsD02] Hversu margar dagsferðir fórstu á eftirfarandi landsvæði á árinu 2014?
Vesturland



Svör	Fjöldi	Hlutfall%	Vikmörk +/-
Eina ferð	57	31,2%	6,7%
2 ferðir	49	26,9%	6,4%
3 ferðir	22	11,9%	4,7%
4-5 ferðir	30	16,6%	5,4%
6-10 ferðir	18	9,9%	4,3%
Fleiri en 10 ferðir	7	3,6%	2,7%
Fjöldi svára	182	100,0%	
Fóru í dagsferð á landshluta	182	32,8%	
Fóru ekki í dagsferð á landshluta	374	67,2%	
Fjöldi svára	557	100,0%	
Spurðir*	557	56,1%	
Ekki spurðir	436	43,9%	
Fjöldi þátttakenda	993	100,0%	

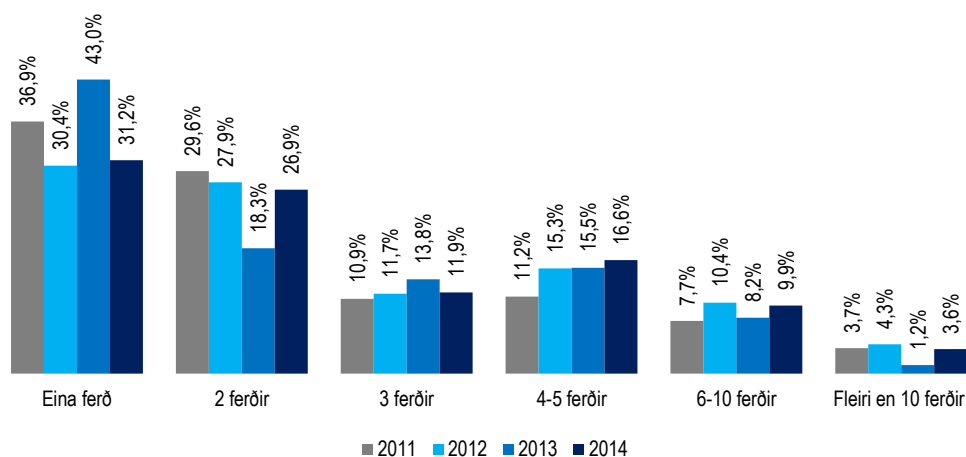

		Eina ferð	2 ferðir	3 ferðir	4-5 ferðir	6-10 ferðir	Fleiri en 10 ferðir	Fjöldi svára	Meðaltal	Vikmörk meðaltals +/-
Allir	Allir	31,2%	26,9%	11,9%	16,6%	9,9%	3,6%	182	3,5	0,7
Kyn	Karl	27,2%	33,1%	9,6%	15,3%	8,5%	6,3%	105	4,0	1,1
	Kona	36,5%	18,5%	14,9%	18,3%	11,8%	-	78	2,9	0,5
Aldur	18-29 ára	43,1%	35,1%	15,7%	3,1%	2,9%	-	45	2,0	0,4
	30-39 ára	32,7%	31,7%	6,3%	11,5%	11,5%	6,3%	35	4,8	2,8
	40-49 ára	39,4%	7,7%	12,6%	24,0%	12,4%	3,9%	31	3,7	1,3
	50-64 ára	21,5%	20,0%	7,8%	29,5%	16,5%	4,7%	39	4,2	1,2
	65-80 ára	16,1%	36,7%	16,8%	18,5%	7,8%	4,1%	32	3,3	1,1
Búseta	Höfuðborgarsvæðið	33,9%	26,5%	13,8%	13,0%	9,1%	3,6%	136	3,5	0,8
	Nærsveitir höfuðb.	19,5%	28,3%	4,2%	33,9%	11,9%	2,2%	27	3,8	1,3
	Landið	28,4%	27,1%	9,1%	17,3%	12,8%	5,4%	19	3,5	1,6
Menntun	Grunnskóli (skylda)	24,5%	33,3%	17,5%	24,7%	-	-	40	2,5	0,4
	Starfsnám	33,6%	29,4%	11,4%	14,7%	10,9%	-	8	2,9	2,1
	Bóklegt framhaldsnám	37,6%	17,0%	20,4%	11,3%	9,1%	4,5%	29	4,0	2,4
	Verklegt framhaldsnám	30,9%	28,1%	6,5%	10,2%	20,4%	3,8%	34	3,4	1,1
	Sérskólar við hásk.stig	31,1%	23,7%	15,3%	9,7%	11,0%	9,3%	10	3,8	3,1
Háskólanám	32,3%	26,8%	6,8%	18,7%	10,6%	4,9%	62	4,1	1,5	
Starf	Stjómendur og sérfræðingar	32,9%	22,8%	5,6%	19,2%	12,8%	6,7%	53	4,4	1,7
	Tæknar og skrifstofufólk	32,4%	23,9%	20,9%	15,2%	5,6%	2,1%	20	3,1	1,3
	Þjónustu- og afgr.fólk	33,4%	26,2%	24,0%	12,1%	4,3%	-	16	2,5	1,0
	Iðnaðarm. og sérh. í iðnaði	46,8%	20,9%	-	24,9%	7,4%	-	18	2,4	0,9
	Véla-/verkaf./Sjóm./Bændur	19,2%	30,6%	19,3%	18,9%	12,1%	-	19	2,9	0,9
	Námsmenn	44,0%	32,5%	9,0%	3,1%	11,4%	-	30	2,5	0,9
	Ekki útívinandi	10,5%	28,6%	12,5%	26,4%	10,7%	11,2%	23	5,5	3,0
	Heimilist.	Undir 250 þúsund	22,9%	30,2%	18,6%	22,1%	-	6,2%	21	4,2
250-399 þúsund	38,3%	31,1%	7,9%	2,2%	13,5%	7,1%	24	3,7	1,8	
400-599 þúsund	25,7%	36,0%	9,6%	13,3%	13,2%	2,2%	40	3,2	1,0	
600-799 þúsund	23,8%	19,5%	26,9%	15,8%	12,0%	2,1%	29	3,2	0,9	
800 þúsund eða hærra	40,3%	21,5%	3,3%	24,1%	9,3%	1,6%	37	3,2	1,1	
Fjöldi dagsferða	1-3 ferðir	70,8%	21,7%	7,5%	-	-	-	42	1,4	0,2
	4-5 ferðir	46,8%	38,3%	13,0%	1,9%	-	-	32	1,7	0,3
	6-10 ferðir	14,2%	27,5%	20,7%	26,8%	10,8%	-	56	3,4	0,6
	Fleiri en 10 ferðir	6,4%	24,6%	5,4%	28,3%	23,8%	11,6%	49	6,5	2,1

*Spurðir voru: Þeir sem höfðu farið í dagsferð innanlands árið 2014 (samanber fmsD01).

Spurning í heild sinni:

Hversu margar dagsferðir fórstu á eftirfarandi landsvæði á árinu 2014?

- vinsamlega hafðu í huga að dagsferð er skilgreind sem skemmtiferð, fimm klst. löng eða lengri út fyrir þína heimabyggð án þess að gisti sé yfir nótt.

Vestfirðir

Svör	Fjöldi	Hlutfall%	Vikmörk +/-
Eina ferð	5	23,0%	17,1%
2 ferðir	6	26,1%	17,8%
3 ferðir	5	19,8%	16,2%
4-5 ferðir	4	17,9%	15,5%
6-10 ferðir	0	1,9%	5,5%
Fleiri en 10 ferðir	3	11,2%	12,8%
Fjöldi sv ara	23	100,0%	
Fóru í dagsferð á landshluta	23	4,2%	
Fóru ekki í dagsferð á landshluta	533	95,8%	
Fjöldi sv ara	557	100,0%	
Spurðir*	557	56,1%	
Ekki spurðir	436	43,9%	
Fjöldi þátttakenda	993	100,0%	

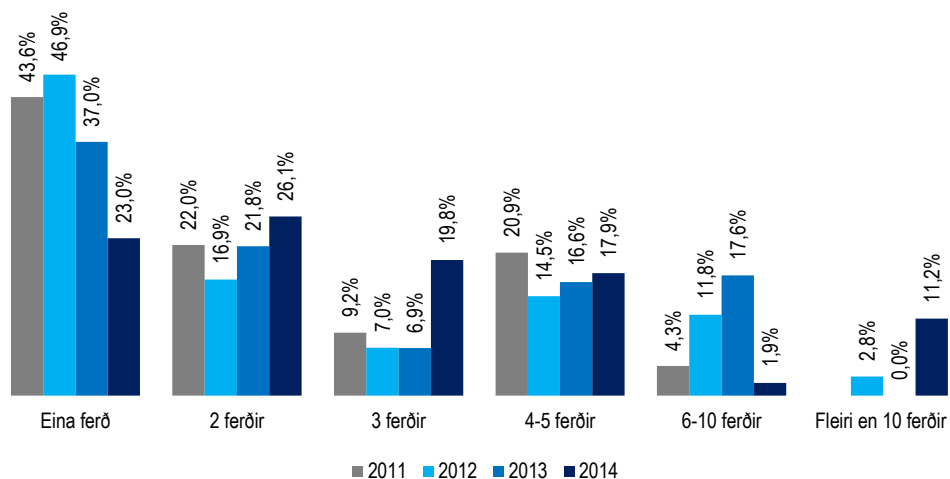

		Eina ferð	2 ferðir	3 ferðir	4-5 ferðir	6-10 ferðir	Fleiri en 10 ferðir	Fjöldi sv ara	Meðaltal	Vikmörk meðaltals +/-
Allir	Allir	23,0%	26,1%	19,8%	17,9%	1,9%	11,2%	23	4,0	1,8
Kyn	Karl	30,9%	12,1%	31,9%	11,2%	-	13,9%	15	4,0	2,7
	Kona	10,1%	49,3%	-	28,9%	4,9%	6,8%	9	4,0	3,1
Aldur	18-29 ára	19,8%	22,4%	13,0%	25,0%	-	19,8%	10	5,3	3,8
	30-39 ára	32,1%	42,7%	-	-	25,2%	-	2	3,7	51,0
	40-49 ára	35,9%	22,8%	26,9%	14,5%	-	-	4	2,2	1,9
	50-64 ára	8,2%	42,1%	17,6%	20,3%	-	11,9%	5	4,0	5,7
	65-80 ára	40,9%	-	59,1%	-	-	-	2	2,2	11,5
Búseta	Höfuðborgarsvæðið	6,3%	26,1%	38,5%	29,1%	-	-	9	3,2	1,1
	Nærsvæitið höfuðb.	72,1%	12,4%	-	-	15,5%	-	3	2,5	30,4
	Landið	23,7%	29,5%	10,6%	13,9%	-	22,3%	12	5,0	3,7
Menntun	Grunnskóli (skylda)	30,7%	-	-	38,7%	-	30,7%	7	6,8	6,2
	Starfsnám	-	100,0%	-	-	-	-	0	2,0	-
	Bóklegt framhaldsnám	-	49,9%	50,1%	-	-	-	3	2,5	4,9
	Verklegt framhaldsnám	29,6%	17,1%	36,2%	17,1%	-	-	6	2,4	1,2
	Sérskólar við hásk.stig	44,5%	19,0%	16,4%	-	20,1%	-	2	3,3	40,1
	Háskólanám	10,8%	53,9%	13,7%	10,8%	-	10,8%	6	3,7	5,2
Starf	Stjómendur og sérfræðingar	7,2%	58,4%	13,3%	10,5%	-	10,5%	6	3,6	5,1
	Tæknar og skrifstofufólk	31,9%	31,8%	36,3%	-	-	-	5	2,0	1,4
	Þjónustu- og afgr.fólk	19,1%	-	-	80,9%	-	-	3	4,2	4,6
	Iðnaðarm. og sérh. í iðnaði	49,9%	-	50,1%	-	-	-	2	2,0	13,6
	Véla-/verkaf./Sjóm./Bændur	46,1%	-	30,4%	23,5%	-	-	4	2,3	2,2
	Námsmenn	-	35,1%	-	-	11,5%	53,4%	4	9,9	-
	Ekki útvinnandi	-	-	-	-	-	-	-	-	-
Heimilist.	Undir 250 þúsund	-	30,8%	-	59,1%	10,1%	-	4	4,6	4,0
	250-399 þúsund	65,3%	25,7%	9,0%	-	-	-	4	1,4	1,6
	400-599 þúsund	31,2%	11,3%	57,5%	-	-	-	6	2,3	1,0
	600-799 þúsund	-	37,0%	-	39,8%	-	23,2%	3	5,8	51,6
	800 þúsund eða hærra	-	60,8%	21,9%	17,3%	-	-	3	2,6	2,1
Fjöldi dagsferða	1-3 ferðir	9,4%	62,1%	28,5%	-	-	-	4	2,2	1,0
	4-5 ferðir	12,4%	-	17,0%	70,6%	-	-	4	4,0	2,3
	6-10 ferðir	83,5%	16,5%	-	-	-	-	4	1,2	0,7
	Fleiri en 10 ferðir	8,6%	26,1%	25,5%	10,0%	4,2%	25,5%	10	6,0	4,1

*Spurðir voru: Þeir sem höfðu farið í dagsferð innanlands árið 2014 (samanber fmsD01).

Spurning í heild sinni:

Hversu margar dagsferðir fórstu á eftirfarandi landsvæði á árinu 2014?

- vinsamlega hafðu í huga að dagsferð er skilgreind sem skemmtiferð, fimm klst. löng eða lengri út fyrir þína heimabyggð án þess að gisti sé yfir nótt.

[fmsD02] Hversu margar dagsferðir fórstu á eftirfarandi landsvæði á árinu 2014?
Norðurland



Svör	Fjöldi	Hlutfall%	Vikmörk +/-
Eina ferð	39	26,9%	7,2%
2 ferðir	27	18,8%	6,4%
3 ferðir	21	14,8%	5,8%
4-5 ferðir	37	25,2%	7,1%
6-10 ferðir	11	7,6%	4,3%
Fleiri en 10 ferðir	10	6,8%	4,1%
Fjöldi sv ara	145	100,0%	
Fóru í dagsferð á landshluta	145	26,1%	
Fóru ekki í dagsferð á landshluta	411	73,9%	
Fjöldi sv ara	557	100,0%	
Spurðir*	557	56,1%	
Ekki spurðir	436	43,9%	
Fjöldi þátttakenda	993	100,0%	

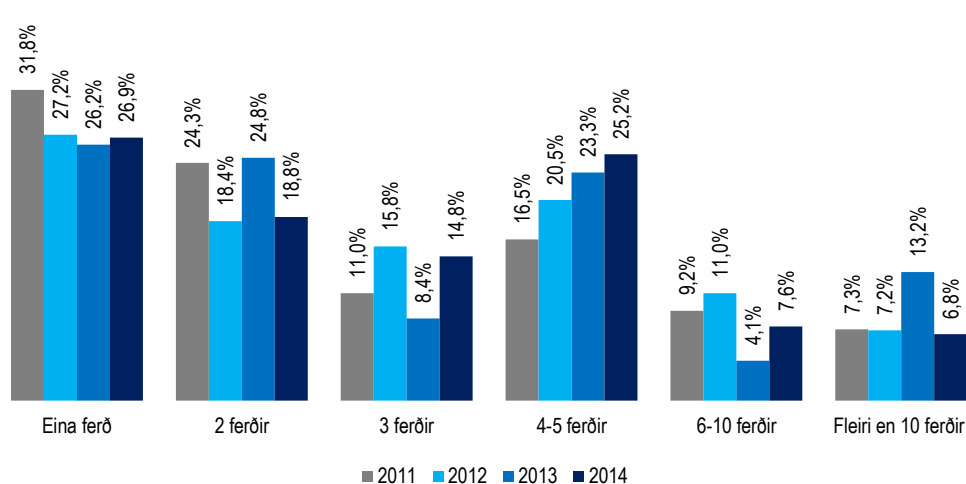

		Eina ferð	2 ferðir	3 ferðir	4-5 ferðir	6-10 ferðir	Fleiri en 10 ferðir	Fjöldi sv ara	Meðaltal	Vikmörk meðaltals +/-
Allir	Allir	26,9%	18,8%	14,8%	25,2%	7,6%	6,8%	145	4,6	1,0
Kyn	Karl	32,4%	23,1%	14,0%	17,6%	5,0%	7,9%	63	4,4	1,7
	Kona	22,7%	15,5%	15,3%	31,0%	9,5%	6,0%	82	4,7	1,3
Aldur	18-29 ára	28,9%	23,3%	10,5%	30,7%	0,9%	5,7%	49	3,6	1,2
	30-39 ára	61,7%	20,2%	8,9%	9,2%	-	-	11	1,7	0,9
	40-49 ára	13,7%	11,3%	9,9%	31,3%	25,0%	8,8%	18	6,5	3,0
	50-64 ára	25,6%	13,9%	21,7%	19,8%	8,2%	10,9%	36	5,3	2,8
	65-80 ára	20,7%	21,2%	18,3%	24,8%	9,9%	5,1%	32	5,0	2,7
Búseta	Höfuðborgarsvæðið	35,2%	13,4%	17,8%	24,2%	7,8%	1,6%	46	3,2	0,8
	Nærsvæitir höfuðb.	24,0%	40,7%	-	22,5%	4,5%	8,4%	9	4,0	4,1
	Landið	22,9%	19,4%	14,7%	26,0%	7,8%	9,3%	90	5,3	1,6
Menntun	Grunnskóli (skylda)	18,0%	13,8%	12,4%	38,7%	4,8%	12,3%	43	6,2	2,4
	Starfsnám	28,5%	25,5%	7,7%	16,7%	21,7%	-	11	3,7	2,1
	Bóklegt framhaldsnám	30,8%	22,6%	20,9%	19,3%	3,0%	3,4%	28	4,1	3,3
	Verklegt framhaldsnám	30,1%	20,9%	15,8%	23,4%	5,2%	4,7%	22	3,5	1,5
	Sérskólar við hásk.stig	19,9%	8,7%	28,0%	19,2%	16,2%	8,1%	5	4,5	6,0
Háskólanám	32,8%	19,8%	12,4%	18,5%	10,5%	6,0%	37	3,9	1,4	
Starf	Stjómendur og sérfræðingar	23,3%	21,4%	16,7%	20,9%	12,5%	5,1%	29	3,9	1,4
	Tæknar og skrifstofufólk	26,6%	10,5%	24,7%	14,0%	15,4%	8,8%	16	6,8	6,3
	Þjónustu- og afgr.fólk	14,8%	19,0%	7,2%	47,0%	12,1%	-	26	4,1	1,0
	Iðnaðarm. og sérh. í iðnaði	23,1%	23,0%	-	-	-	53,9%	5	11,4	15,5
	Véla-/verkaf./Sjóm./Bændur	25,1%	39,3%	15,5%	17,8%	2,2%	-	16	2,5	0,9
	Námsmenn	41,7%	19,8%	15,2%	15,6%	-	7,7%	26	3,5	1,9
	Ekki útívinandi	32,0%	8,2%	17,1%	28,0%	5,9%	9,0%	26	5,5	3,4
Heimilist.	Undir 250 þúsund	40,3%	16,4%	12,9%	24,6%	2,1%	3,7%	21	3,1	1,8
	250-399 þúsund	15,5%	20,3%	9,2%	40,3%	7,5%	7,1%	23	5,8	3,7
	400-599 þúsund	17,1%	16,8%	25,4%	26,7%	4,2%	9,8%	27	4,8	2,2
	600-799 þúsund	26,4%	24,3%	11,1%	28,4%	9,9%	-	23	3,3	1,1
	800 þúsund eða hærra	25,9%	20,1%	15,2%	17,7%	11,6%	9,5%	30	5,5	3,3
Fjöldi dagsferða	1-3 ferðir	54,5%	25,8%	19,7%	-	-	-	51	1,7	0,2
	4-5 ferðir	12,3%	11,9%	23,7%	52,1%	-	-	31	3,5	0,5
	6-10 ferðir	11,8%	18,9%	7,7%	38,3%	23,3%	-	33	4,5	1,0
	Fleiri en 10 ferðir	12,1%	10,6%	4,7%	26,5%	11,5%	34,7%	28	11,1	4,5

*Spurðir voru: Þeir sem höfðu farið í dagsferð innanlands árið 2014 (samanber fmsD01).

Spurning í heild sinni:

Hversu margar dagsferðir fórstu á eftirfarandi landsvæði á árinu 2014?

- vinsamlega hafðu í huga að dagsferð er skilgreind sem skemmtiferð, fimm klst. löng eða lengri út fyrir þína heimabyggð án þess að gíst sé yfir nótt.

[fmsD02] Hversu margar dagsferðir fórstu á eftirfarandi landsvæði á árinu 2014?

Austurland



Svör	Fjöldi	Hlutfall%	Vikmörk +/-
Eina ferð	19	39,9%	14,0%
2 ferðir	5	9,7%	8,5%
3 ferðir	5	11,6%	9,2%
4-5 ferðir	6	13,3%	9,7%
6-10 ferðir	11	22,8%	12,0%
Fleiri en 10 ferðir	1	2,8%	4,7%
Fjöldi sv ara	47	100,0%	
Fóru í dagsferð á landshluta	47	8,4%	
Fóru ekki í dagsferð á landshluta	510	91,6%	
Fjöldi sv ara	557	100,0%	
Spurðir*	557	56,1%	
Ekki spurðir	436	43,9%	
Fjöldi þátttakenda	993	100,0%	

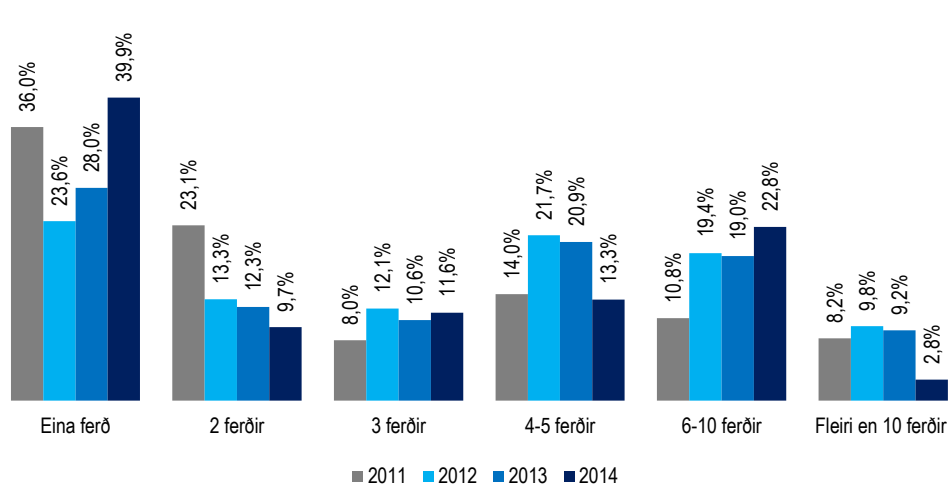

		Eina ferð	2 ferðir	3 ferðir	4-5 ferðir	6-10 ferðir	Fleiri en 10 ferðir	Fjöldi sv ara	Meðaltal	Vikmörk meðaltals +/-
Allir	Allir	39,9%	9,7%	11,6%	13,3%	22,8%	2,8%	47	4,2	1,5
Kyn	Karl	37,0%	5,0%	17,9%	15,8%	19,6%	4,7%	28	4,6	2,3
	Kona	44,0%	16,5%	2,3%	9,6%	27,5%	-	19	3,6	1,6
Aldur	18-29 ára	44,2%	7,3%	3,4%	7,3%	37,8%	-	13	4,5	2,4
	30-39 ára	49,6%	33,1%	17,3%	-	-	-	6	1,7	0,8
	40-49 ára	43,0%	8,1%	-	23,0%	17,8%	8,1%	7	4,1	3,9
	50-64 ára	45,6%	-	14,4%	21,8%	10,6%	7,7%	9	5,7	7,2
	65-80 ára	21,9%	8,0%	23,8%	14,6%	31,7%	-	11	4,1	1,9
Búseta	Höfuðborgarsvæðið	33,9%	22,8%	21,2%	18,5%	3,6%	-	12	2,7	1,3
	Nærsvæitið höfuðb.	80,0%	-	-	20,0%	-	-	2	1,6	15,1
	Landið	39,6%	5,4%	8,7%	11,0%	31,4%	4,0%	33	4,9	2,1
Menntun	Grunnskóli (skylda)	51,6%	-	-	-	48,4%	-	11	4,6	2,7
	Starfsnám	45,6%	9,7%	9,9%	24,8%	9,9%	-	4	3,0	4,6
	Bóklegt framhaldsnám	68,6%	-	-	-	31,4%	-	6	3,3	3,9
	Verklegt framhaldsnám	22,5%	-	43,3%	10,5%	23,7%	-	8	3,9	2,2
	Sérskólar við hásk.stig	61,2%	-	-	38,8%	-	-	1	2,6	
	Háskólanám	24,7%	27,6%	8,8%	25,0%	5,1%	8,8%	15	5,0	4,3
Starf	Stjórnendur og sérfræðingar	28,7%	19,0%	5,3%	24,5%	12,5%	9,9%	13	5,5	4,9
	Tæknar og skrifstofufólk	23,3%	14,3%	33,6%	10,1%	18,7%	-	5	3,9	4,3
	Þjónustu- og afgr.fólk	49,9%	-	-	50,1%	-	-	1	2,5	
	Iðnaðarm. og sérh. í iðnaði	63,7%	-	-	-	36,3%	-	3	3,9	11,4
	Véla-/verkaf./Sjóm./Bændur	21,5%	5,4%	37,2%	13,0%	22,9%	-	8	3,9	2,2
	Námsmenn	83,6%	-	-	-	16,4%	-	6	2,0	2,5
	Ekki útí vinnandi	51,7%	10,6%	-	12,7%	25,0%	-	8	3,2	2,5
Heimilist.	Undir 250 þúsund	15,9%	-	-	-	84,1%	-	3	7,2	27,2
	250-399 þúsund	32,4%	-	4,9%	11,9%	45,9%	4,9%	12	5,7	2,7
	400-599 þúsund	51,5%	8,5%	21,2%	18,8%	-	-	12	2,2	1,0
	600-799 þúsund	24,6%	39,5%	26,4%	9,4%	-	-	4	2,2	1,6
	800 þúsund eða hærra	47,9%	-	11,6%	3,7%	29,4%	7,4%	9	6,0	7,0
Fjöldi dagsferða	1-3 ferðir	71,2%	15,1%	13,7%	-	-	-	11	1,4	0,5
	4-5 ferðir	15,4%	28,5%	18,9%	37,1%	-	-	7	3,0	1,5
	6-10 ferðir	26,7%	6,5%	9,6%	13,6%	43,7%	-	13	4,8	2,0
	Fleiri en 10 ferðir	39,3%	-	8,4%	12,2%	31,6%	8,5%	15	6,2	4,2

*Spurðir voru: Þeir sem höfðu farið í dagsferð innanlands árið 2014 (samanber fmsD01).

Spurning í heild sinni:

Hversu margar dagsferðir fórstu á eftirfarandi landsvæði á árinu 2014?

- vinsamlega hafðu í huga að dagsferð er skilgreind sem skemmtiferð, fimm klst. löng eða lengri út fyrir þína heimabyggð án þess að gista yfir nótt.

Suðurland

Svör	Fjöldi	Hlutfall%	Vikmörk +/-
Eina ferð	80	25,0%	4,7%
2 ferðir	75	23,5%	4,7%
3 ferðir	41	13,0%	3,7%
4-5 ferðir	56	17,4%	4,2%
6-10 ferðir	50	15,7%	4,0%
Fleiri en 10 ferðir	17	5,4%	2,5%
Fjöldi sv ara	319	100,0%	
Fóru í dagsferð á landshluta	319	57,3%	
Fóru ekki í dagsferð á landshluta	238	42,7%	
Fjöldi sv ara	557	100,0%	
Spurðir*	557	56,1%	
Ekki spurðir	436	43,9%	
Fjöldi þátttakenda	993	100,0%	

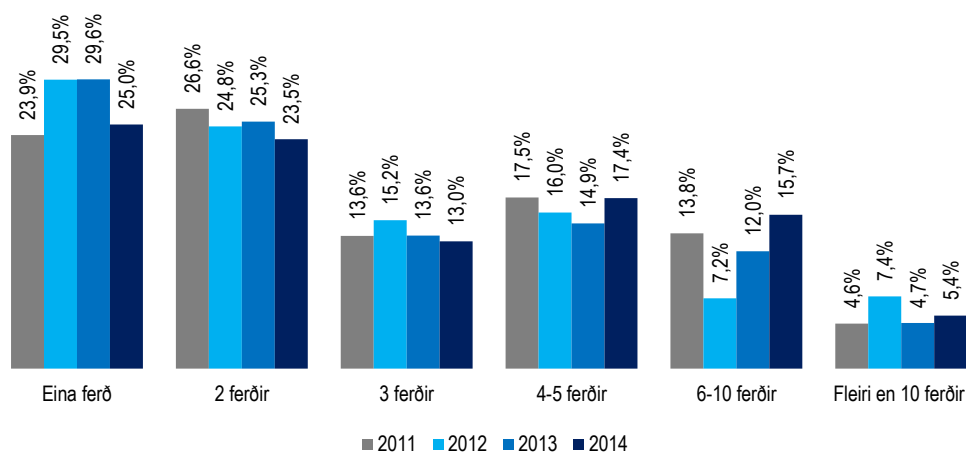

		Eina ferð	2 ferðir	3 ferðir	4-5 ferðir	6-10 ferðir	Fleiri en 10 ferðir	Fjöldi sv ara	Meðaltal	Vikmörk meðaltals +/-
Allir	Allir	25,0%	23,5%	13,0%	17,4%	15,7%	5,4%	319	4,7	0,9
Kyn	Karl	18,9%	22,4%	14,6%	19,2%	17,5%	7,5%	165	5,8	1,6
	Kona	31,5%	24,6%	11,3%	15,6%	13,9%	3,2%	154	3,6	0,6
Aldur	18-29 ára	21,1%	25,5%	12,8%	23,6%	16,1%	0,8%	70	3,6	0,7
	30-39 ára	28,8%	19,3%	9,7%	9,0%	24,8%	8,4%	62	5,2	1,5
	40-49 ára	22,1%	29,0%	14,8%	15,2%	8,4%	10,5%	58	6,1	3,1
	50-64 ára	24,7%	20,4%	10,9%	20,4%	19,3%	4,3%	78	5,2	2,4
	65-80 ára	29,2%	24,0%	18,5%	17,2%	6,9%	4,2%	50	3,4	1,0
Búseta	Höfuðborgarsvæðið	25,9%	22,6%	13,3%	16,9%	16,7%	4,6%	257	4,7	1,0
	Nærsvæitir höfuðb.	15,1%	26,3%	11,6%	33,5%	5,8%	7,8%	34	4,6	2,0
	Landið	28,4%	28,0%	12,4%	2,5%	18,6%	10,2%	28	5,4	2,8
Menntun	Grunnskóli (skylda)	19,3%	23,6%	4,0%	24,6%	25,4%	3,1%	63	4,7	1,1
	Starfsnám	26,0%	22,7%	14,1%	9,4%	7,7%	20,1%	14	8,3	8,6
	Bóklegt framhaldsnám	29,3%	14,9%	16,4%	19,2%	18,6%	1,6%	59	4,0	0,9
	Verklegt framhaldsnám	16,7%	25,7%	25,9%	13,7%	10,3%	7,7%	52	4,8	1,9
	Sérskólar við hásk.stig	29,0%	33,7%	8,5%	18,2%	10,5%	-	15	2,7	1,0
Háskólanám	28,9%	25,6%	10,8%	15,1%	13,0%	6,6%	116	5,0	2,0	
Starf	Stjómendur og sérfræðingar	28,8%	21,1%	11,3%	13,8%	17,4%	7,5%	107	5,5	2,1
	Tæknar og skrifstofufólk	20,0%	24,7%	14,0%	18,8%	18,0%	4,6%	47	5,3	2,7
	Þjónustu- og afgr.fólk	36,5%	15,9%	12,1%	15,0%	13,5%	7,0%	35	4,0	1,6
	Iðnaðarm. og sérh. í iðnaði	14,8%	32,5%	13,3%	17,4%	15,5%	6,6%	30	4,7	2,1
	Véla-/verkaf./Sjóm./Bændur	11,1%	41,7%	1,9%	23,0%	16,6%	5,6%	23	4,8	2,3
	Námsmenn	26,2%	25,2%	15,0%	30,4%	3,1%	-	30	2,9	0,7
	Ekki útívinandi	26,8%	18,9%	19,1%	16,3%	15,9%	3,1%	44	3,9	1,2
Heimilist.	Undir 250 þúsund	32,9%	23,0%	24,1%	7,0%	11,4%	1,7%	25	3,2	1,4
	250-399 þúsund	38,3%	22,1%	6,9%	13,6%	19,2%	-	49	3,0	0,7
	400-599 þúsund	24,9%	22,5%	10,1%	21,2%	12,6%	8,7%	64	6,0	3,1
	600-799 þúsund	25,3%	22,9%	9,7%	18,2%	17,7%	6,2%	48	5,2	2,1
	800 þúsund eða hærra	20,1%	19,3%	17,3%	18,8%	17,6%	7,0%	81	4,8	1,4
Fjöldi dagsferða	1-3 ferðir	56,7%	32,6%	10,7%	-	-	-	105	1,5	0,1
	4-5 ferðir	15,7%	28,4%	23,1%	32,8%	-	-	63	2,9	0,3
	6-10 ferðir	6,7%	23,5%	12,3%	27,7%	29,8%	-	82	4,7	0,6
	Fleiri en 10 ferðir	7,2%	5,2%	8,4%	18,2%	38,7%	22,2%	67	9,9	2,7

*Spurðir voru: Þeir sem höfðu farið í dagsferð innanlands árið 2014 (samanber fmsD01).

Spurning í heild sinni:

Hversu margar dagsferðir fórstu á eftirfarandi landsvæði á árinu 2014?

- vinsamlega hafðu í huga að dagsferð er skilgreind sem skemmtiferð, fimm klst. löng eða lengri út fyrir þína heimabyggð án þess að gisti sé yfir nótt.

[fmsD02] Hversu margar dagsferðir fórstu á eftirfarandi landsvæði á árinu 2014?
Reykjanes



Svör	Fjöldi	Hlutfall%	Vikmörk +/-
Eina ferð	73	44,4%	7,6%
2 ferðir	29	17,9%	5,9%
3 ferðir	18	11,0%	4,8%
4-5 ferðir	16	9,7%	4,5%
6-10 ferðir	17	10,2%	4,6%
Fleiri en 10 ferðir	11	6,8%	3,8%
Fjöldi svára	164	100,0%	
Fóru í dagsferð á landshluta	164	29,4%	
Fóru ekki í dagsferð á landshluta	393	70,6%	
Fjöldi svára	557	100,0%	
Spurðir*	557	56,1%	
Ekki spurðir	436	43,9%	
Fjöldi þátttakenda	993	100,0%	

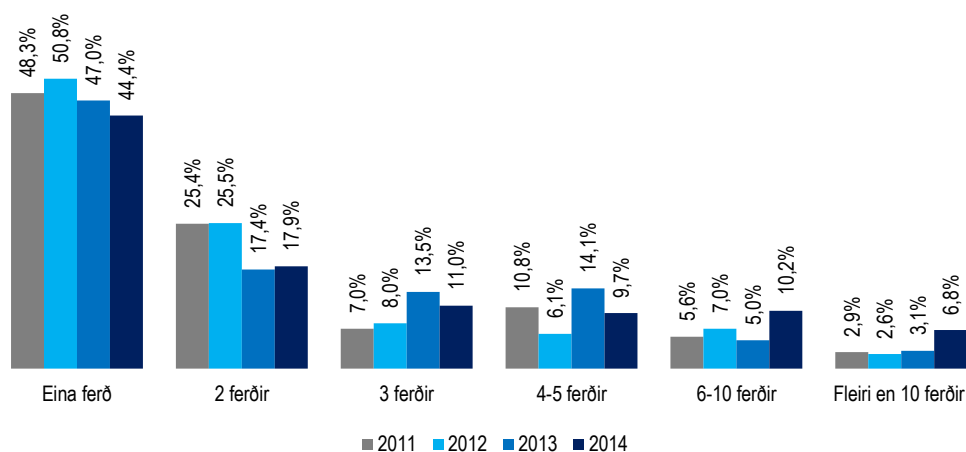

		Eina ferð	2 ferðir	3 ferðir	4-5 ferðir	6-10 ferðir	Fleiri en 10 ferðir	Fjöldi svára	Meðaltal	Vikmörk meðaltals +/-
Allir	Allir	44,4%	17,9%	11,0%	9,7%	10,2%	6,8%	164	4,9	2,0
Kyn	Karl	38,4%	21,5%	13,4%	9,5%	9,5%	7,6%	87	3,7	1,0
	Kona	51,2%	13,8%	8,2%	10,1%	10,9%	5,8%	76	6,2	4,1
Aldur	18-29 ára	33,1%	20,9%	16,2%	9,9%	10,0%	10,0%	31	10,8	9,9
	30-39 ára	68,3%	7,7%	4,7%	10,9%	1,9%	6,5%	29	3,1	2,1
	40-49 ára	32,2%	23,8%	11,8%	1,3%	19,4%	11,6%	35	5,0	2,2
	50-64 ára	33,6%	21,5%	4,6%	23,9%	13,1%	3,3%	32	3,4	1,0
	65-80 ára	55,6%	15,0%	16,4%	4,6%	5,6%	2,7%	37	2,4	0,9
Búseta	Höfuðborgarsvæðið	43,8%	19,6%	10,8%	9,6%	11,3%	4,9%	127	5,1	2,5
	Nærsveitir höfuðb.	48,2%	1,7%	7,0%	15,2%	8,8%	19,2%	25	5,1	2,7
	Landið	43,1%	35,1%	21,8%	-	-	-	11	1,8	0,5
Menntun	Grunnskóli (skylda)	51,3%	11,3%	8,6%	9,6%	13,6%	5,6%	46	8,0	6,8
	Starfsnám	28,9%	14,5%	-	13,5%	14,5%	28,6%	7	8,5	9,3
	Bóklegt framhaldsnám	47,7%	14,5%	12,3%	11,8%	7,5%	6,2%	30	3,3	1,5
	Verklegt framhaldsnám	48,1%	10,4%	18,5%	-	12,5%	10,5%	19	3,6	2,0
	Sérskólar við hásk.stig	19,7%	44,2%	6,3%	7,4%	16,1%	6,3%	7	4,6	7,2
Háskólanám	40,5%	25,1%	11,6%	12,0%	6,6%	4,2%	55	3,3	1,3	
Starf	Stjórnumendur og sérfræðingar	39,2%	25,0%	7,1%	12,3%	10,2%	6,2%	53	3,8	1,5
	Tæknar og skrifstofufólk	32,0%	16,9%	21,3%	13,5%	13,4%	2,9%	15	3,5	2,0
	Þjónustu- og afgr.fólk	41,3%	10,1%	-	6,4%	15,6%	26,6%	16	19,3	19,0
	Iðnaðarm. og sérh. í iðnaði	55,8%	9,4%	13,9%	-	14,7%	6,2%	17	3,0	1,8
	Véla-/verkaf./Sjóm./Bændur	37,9%	8,1%	37,0%	-	17,0%	-	12	3,0	1,6
	Námsmenn	24,4%	43,8%	11,9%	19,9%	-	-	15	2,3	0,7
	Ekki útívinandi	62,2%	8,2%	7,5%	10,0%	6,4%	5,7%	33	3,1	1,7
Heimilist.	Undir 250 þúsund	19,8%	3,0%	17,3%	18,1%	10,4%	31,4%	15	21,9	20,1
	250-399 þúsund	68,7%	13,8%	12,5%	2,9%	2,1%	-	24	1,7	0,7
	400-599 þúsund	35,9%	18,1%	12,2%	17,8%	14,6%	1,2%	34	3,4	1,1
	600-799 þúsund	47,9%	14,3%	14,7%	3,4%	12,2%	7,5%	27	3,3	1,7
	800 þúsund eða hærra	43,0%	17,0%	10,6%	13,6%	12,0%	3,9%	31	3,7	2,1
Fjöldi dagsferða	1-3 ferðir	92,2%	7,8%	-	-	-	-	33	1,1	0,1
	4-5 ferðir	65,0%	26,5%	4,8%	3,7%	-	-	28	1,5	0,3
	6-10 ferðir	31,8%	32,2%	17,3%	8,6%	10,0%	-	47	2,5	0,5
	Fleiri en 10 ferðir	17,0%	8,0%	16,6%	21,0%	23,2%	14,2%	51	6,1	1,5

*Spurðir voru: Þeir sem höfðu farið í dagsferð innanlands árið 2014 (samanber fmsD01).

Spurning í heild sinni:

Hversu margar dagsferðir fórstu á eftirfarandi landsvæði á árinu 2014?

- vinsamlega hafðu í huga að dagsferð er skilgreind sem skemmtiferð, fimm klst. löng eða lengri út fyrir þína heimabyggð án þess að gisti sé yfir nótt.

Hálandið

Svör	Fjöldi	Hlutfall%	Vikmörk +/-
Eina ferð	10	30,5%	16,0%
2 ferðir	6	19,4%	13,7%
3 ferðir	9	27,5%	15,5%
4-5 ferðir	4	11,8%	11,2%
6-10 ferðir	1	4,1%	6,8%
Fleiri en 10 ferðir	2	6,8%	8,7%
Fjöldi sv ara	32	100,0%	
Fóru í dagsferð á landshluta	32	5,7%	
Fóru ekki í dagsferð á landshluta	525	94,3%	
Fjöldi sv ara	557	100,0%	
Spurðir*	557	56,1%	
Ekki spurðir	436	43,9%	
Fjöldi þátttakenda	993	100,0%	

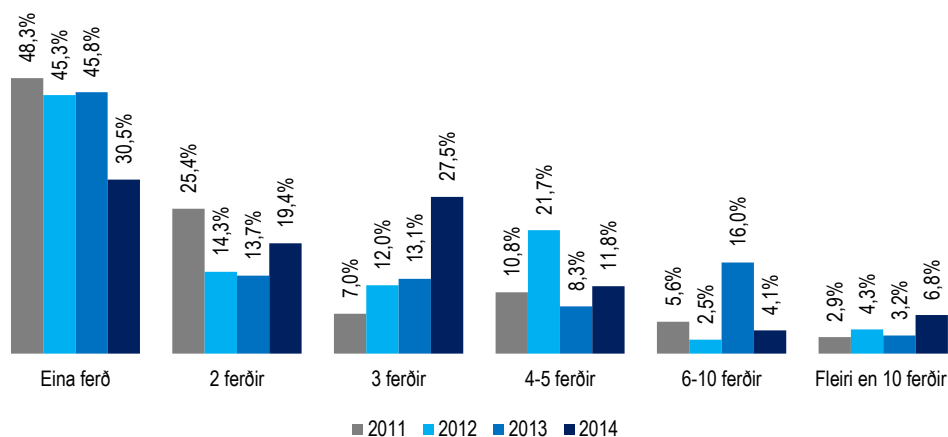

		Eina ferð	2 ferðir	3 ferðir	4-5 ferðir	6-10 ferðir	Fleiri en 10 ferðir	Fjöldi sv ara	Meðaltal	Vikmörk meðaltals +/-
Allir	Allir	30,5%	19,4%	27,5%	11,8%	4,1%	6,8%	32	3,9	1,9
Kyn	Karl	24,1%	20,3%	36,1%	5,5%	6,0%	7,9%	22	4,1	2,2
	Kona	44,1%	17,3%	9,1%	25,3%	-	4,2%	10	3,5	4,3
Aldur	18-29 ára	30,7%	15,1%	54,3%	-	-	-	7	2,2	0,9
	30-39 ára	25,6%	-	38,8%	29,8%	-	5,7%	7	4,6	6,2
	40-49 ára	16,7%	-	25,3%	21,6%	12,4%	24,0%	7	7,6	6,5
	50-64 ára	85,3%	-	-	-	14,7%	-	3	2,3	30,7
	65-80 ára	28,3%	71,7%	-	-	-	-	7	1,7	0,4
Búseta	Höfuðborgarsvæðið	36,4%	14,5%	18,5%	23,0%	-	7,6%	15	3,9	2,8
	Nærsvæitið höfuðb.	21,7%	-	64,8%	-	6,6%	6,9%	6	4,9	8,1
	Landið	27,4%	37,0%	18,6%	3,2%	8,2%	5,5%	11	3,4	2,6
Menntun	Grunnskóli (skylda)	-	21,1%	78,9%	-	-	-	8	2,8	0,4
	Starfsnám	-	19,8%	-	39,1%	20,0%	21,1%	2	10,5	131,0
	Bóklegt framhaldsnám	36,2%	-	28,7%	35,1%	-	-	4	3,0	4,4
	Verklegt framhaldsnám	29,8%	43,6%	-	-	11,7%	14,9%	8	5,3	6,4
	Sérskólar við hásk.stig	100,0%	-	-	-	-	-	1	1,0	
	Háskólanám	54,1%	8,2%	16,0%	16,0%	-	5,7%	11	2,8	2,4
Starf	Stjórnendur og sérfræðingar	47,2%	-	18,3%	18,3%	9,6%	6,5%	9	3,9	3,2
	Tæknar og skrifstofufólk	27,1%	13,5%	16,0%	26,3%	-	17,1%	7	5,8	7,2
	Þjónustu- og afgr.fólk	-	-	82,2%	-	-	17,8%	2	7,8	111,2
	Iðnaðarm. og sérh. í iðnaði	63,7%	36,3%	-	-	-	-	4	1,4	1,3
	Véla-/verkaf./Sjóm./Bændur	-	41,9%	42,4%	7,3%	8,4%	-	5	3,2	3,5
	Námsmenn	54,1%	45,9%	-	-	-	-	2	1,5	5,2
	Ekki útí vinnandi	-	100,0%	-	-	-	-	1	2,0	
Heimilist.	Undir 250 þúsund	100,0%	-	-	-	-	-	1	1,0	
	250-399 þúsund	-	5,7%	85,7%	-	-	8,6%	7	4,0	3,4
	400-599 þúsund	-	-	-	-	48,6%	51,4%	1	20,3	
	600-799 þúsund	36,2%	29,1%	-	11,0%	10,5%	13,3%	8	5,2	5,5
	800 þúsund eða hærra	29,8%	14,8%	31,5%	23,9%	-	-	9	2,7	1,2
Fjöldi dagsferða	1-3 ferðir	45,5%	54,5%	-	-	-	-	3	1,5	4,5
	4-5 ferðir	76,8%	23,2%	-	-	-	-	7	1,2	0,5
	6-10 ferðir	34,3%	27,0%	38,7%	-	-	-	8	2,0	0,8
	Fleiri en 10 ferðir	4,4%	6,6%	41,9%	27,8%	6,6%	12,7%	14	5,8	3,2

*Spurðir voru: Þeir sem höfðu farið í dagsferð innanlands árið 2014 (samanber fmsD01).

Spurning í heild sinni:

Hversu margar dagsferðir fórstu á eftirfarandi landsvæði á árinu 2014?

- vinsamlega hafðu í huga að dagsferð er skilgreind sem skemmtiferð, fimm klst. löng eða lengri út fyrir þína heimabyggð án þess að gíst sé yfir nótt.

[fmsD03] Hvaða landshluta heimsóttir þú í dagferðum innanlands árið 2014

- merktu við allt sem við á

Svör	Fjöldi	Hlutfall%	Vikmörk +/-
Höfuðborgarsvæðið	163	29,2%	3,8%
Vesturland	189	33,9%	3,9%
Vestfirðir	26	4,7%	1,7%
Norðurland	141	25,2%	3,6%
Austurland	40	7,2%	2,2%
Suðurland	334	60,0%	4,1%
Reykjanes	181	32,5%	3,9%
Hálendið	33	6,0%	2,0%
Fjöldi sv ara	557		
Tóku afstöðu	557	99,1%	
Tóku ekki afstöðu**	5	0,9%	
Fjöldi sv ara	562	100,0%	
Spurðir*	562	56,6%	
Ekki spurðir	431	43,4%	
Fjöldi þátttakenda	993	100,0%	

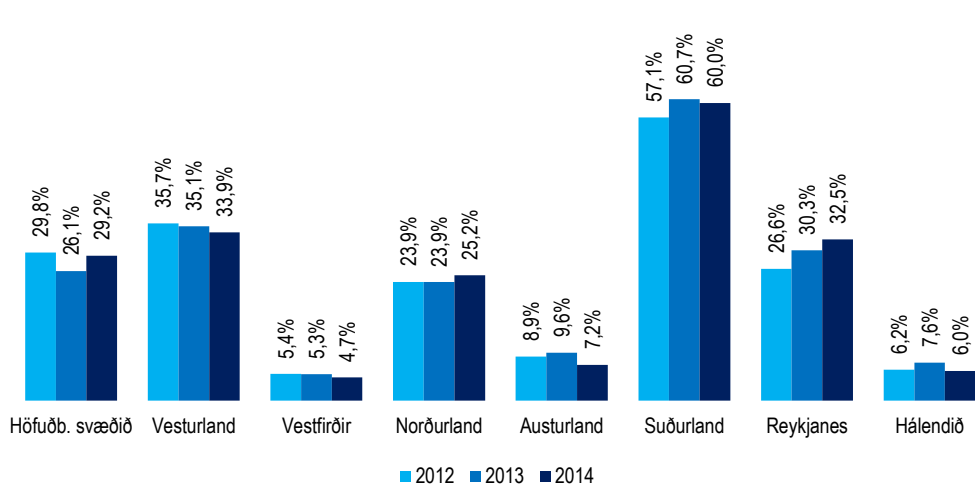

		Höfuðborgarsvæðið	Vesturland	Vestfirðir	Norðurland	Austurland	Suðurland	Reykjanes	Hálendið	Fjöldi sv ara
Allir	Allir	29,2%	33,9%	4,7%	25,2%	7,2%	60,0%	32,5%	6,0%	557
Kyn	Karl	29,3%	37,6%	5,7%	23,0%	8,4%	61,6%	36,0%	8,2%	278
	Kona	29,2%	30,3%	3,6%	27,5%	6,1%	58,4%	29,0%	3,8%	279
Aldur	18-29 ára	28,4%	32,3%	7,7%	32,2%	9,1%	51,6%	22,0%	5,7%	145
	30-39 ára	32,2%	38,5%	2,6%	12,4%	3,6%	64,4%	35,5%	8,4%	95
	40-49 ára	34,2%	34,1%	3,5%	18,3%	7,2%	63,3%	38,4%	8,7%	92
	50-64 ára	29,6%	29,7%	3,9%	26,0%	6,7%	63,6%	30,1%	2,8%	131
	65-80 ára	21,8%	37,5%	4,2%	33,1%	8,7%	60,4%	43,2%	5,7%	94
Búseta	Höfuðborgarsvæðið	20,9%	40,8%	3,3%	13,3%	2,6%	76,0%	40,6%	4,4%	350
	Nærsvæitir höfuðb.	73,7%	40,0%	3,6%	11,1%	1,5%	55,1%	39,5%	10,0%	69
	Landið	27,9%	13,2%	8,7%	62,9%	22,0%	21,6%	8,4%	8,0%	137
Menntun	Grunnskóli (skylda)	26,4%	32,0%	5,0%	32,2%	5,8%	54,1%	34,4%	5,8%	133
	Starfsnám	24,0%	27,5%	1,8%	38,1%	12,8%	46,6%	22,8%	8,8%	29
	Bóklegt framhaldsnám	26,1%	30,0%	2,6%	28,8%	7,2%	58,3%	31,1%	3,6%	103
	Verklegt framhaldsnám	37,8%	41,0%	8,7%	22,0%	9,9%	67,2%	32,4%	7,5%	84
	Sérskólar við hásk.stig	28,5%	43,6%	9,4%	21,9%	3,6%	65,3%	39,1%	4,3%	23
	Háskólanám	29,0%	34,5%	3,6%	18,4%	6,7%	64,1%	33,1%	6,7%	183
Starf	Stjórnendur og sérfræðingar	28,8%	33,0%	3,6%	17,0%	6,8%	65,7%	35,7%	5,1%	168
	Tæknar og skrifstofufólk	21,7%	27,9%	6,3%	20,1%	5,9%	67,1%	28,3%	10,2%	72
	Þjónustu- og afgr.fólk	34,0%	32,2%	5,2%	32,9%	2,7%	60,7%	20,0%	5,7%	68
	Iðnaðarm. og sérh. í iðnaði	41,1%	42,9%	4,1%	8,7%	2,6%	71,1%	45,4%	5,2%	43
	Véla-/verf. /Sjóm./Bændur	33,6%	38,3%	12,4%	36,9%	19,5%	47,1%	29,6%	12,0%	46
	Námismenn	24,5%	36,4%	5,5%	38,6%	7,4%	43,2%	23,4%	3,6%	69
	Ekki útvinnandi	24,5%	31,8%	0,6%	30,4%	6,5%	57,4%	42,0%	1,6%	85
Heimilist.	Undir 250 þúsund	39,1%	33,8%	7,3%	32,8%	4,6%	43,5%	27,7%	2,2%	59
	250-399 þúsund	24,0%	30,3%	6,7%	27,8%	10,2%	61,0%	29,3%	10,3%	81
	400-599 þúsund	33,5%	38,1%	6,2%	25,0%	10,6%	60,6%	35,0%	2,7%	109
	600-799 þúsund	35,5%	38,8%	3,1%	21,4%	5,0%	61,9%	35,6%	11,0%	84
	800 þúsund eða hærra	25,3%	29,5%	3,0%	22,1%	7,6%	66,7%	29,6%	5,4%	127
Fjöldi dagsferða	1-3 ferðir	15,0%	20,3%	2,4%	24,6%	4,6%	51,4%	19,1%	1,5%	214
	4-5 ferðir	30,2%	30,1%	4,8%	27,2%	5,3%	62,7%	35,5%	5,6%	113
	6-10 ferðir	31,3%	47,4%	3,8%	23,7%	10,1%	66,2%	36,9%	5,8%	128
	Fleiri en 10 ferðir	53,7%	50,8%	10,7%	27,7%	11,9%	68,2%	50,5%	16,1%	98

*Spurðir voru: Þeir sem höfðu farið í dagsferð innanlands árið 2014 (samanber fmsD01).

**Þeir sem tóku ekki afstöðu eru þeir sem svöruðu annað hvort 'veit ekki' eða 'vil ekki svara'

Ný spurning í janúar 2013

Spurning í heild sinni:

Hversu margar dagsferðir forstu á eftirfarandi landsvæði á árinu 2014?

- vinsamlega hafðu í huga að dagsferð er skilgreind

sem skemmtiferð, fimm klst. löng eða lengri út fyrir þína heimabyggð án þess að gist sé yfir nótt.

Svæði eða staðir heimsótt í dagsferð árið 2014

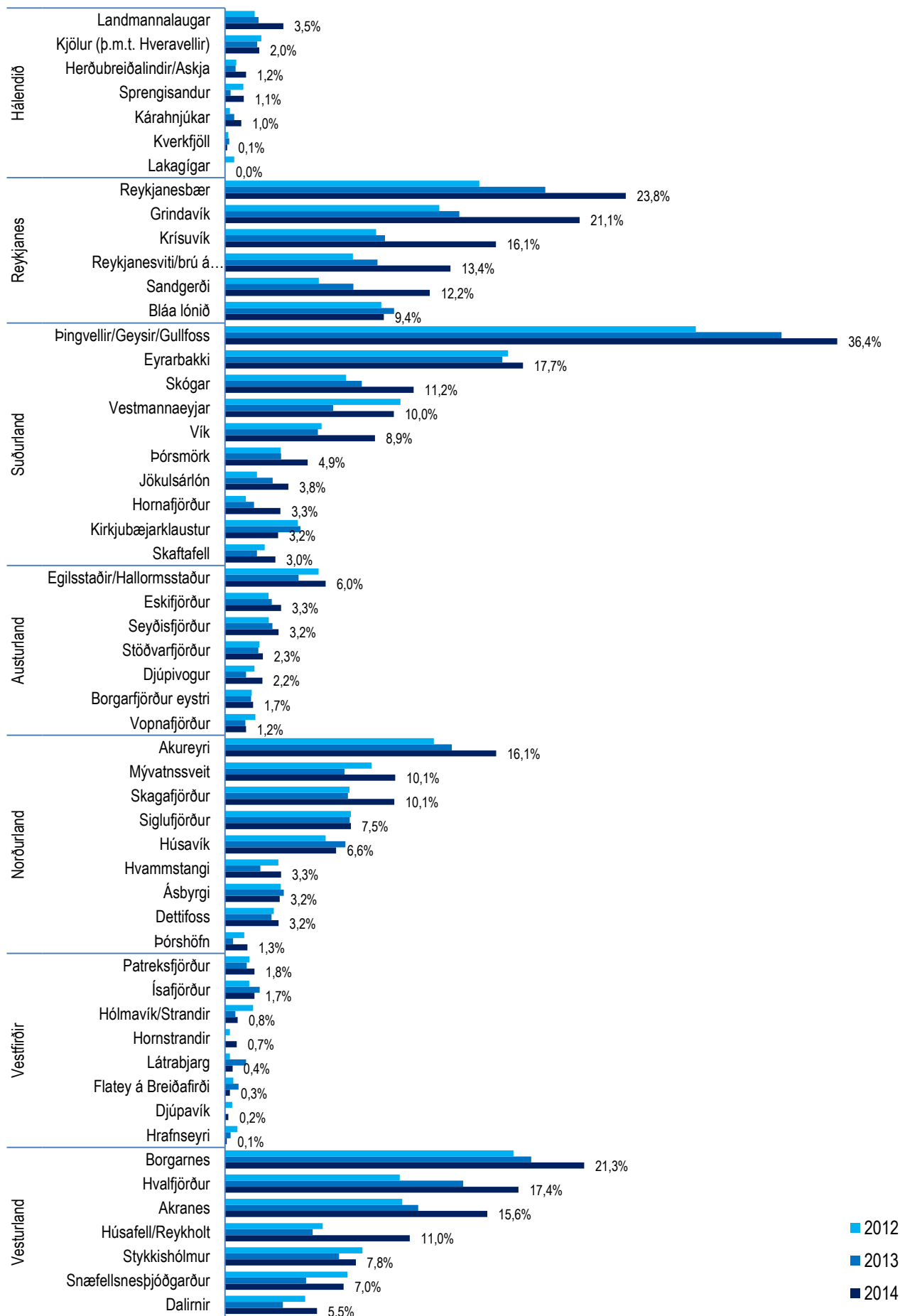

[fmsD04] Hvaða staði eða svæði heimsóttir þú í dagferðum innanlands á árinu 2014?

Topp 10



Svör	Fjöldi	Hlutfall%	Vikmörk +/-
Pingvellir/ Geysir/ Gullfoss	165	36,4%	4,4%
Reykjanesbær	108	23,8%	3,9%
Borgarnes	97	21,3%	3,8%
Grindavík	95	21,1%	3,8%
Eyrarbakki	80	17,7%	3,5%
Hvalfjörður	79	17,4%	3,5%
Akureyri	73	16,1%	3,4%
Krisuvík	73	16,1%	3,4%
Akranes	71	15,6%	3,3%
Reykjanesviti/ brú á flekamótum/ Gunnuhver	61	13,4%	3,1%
Sandgerði	55	12,2%	3,0%
Skógar	51	11,2%	2,9%
Húsafell/Reykholt	50	11,0%	2,9%
Mývatnssveit	46	10,1%	2,8%
Skagafjörður	46	10,1%	2,8%
Vestmannaeyjar	45	10,0%	2,8%
Bláa lónið	43	9,4%	2,7%
Vík	40	8,9%	2,6%
Stykkishólmur	35	7,8%	2,5%
Siglufjörður	34	7,5%	2,4%
Snæfellsnesþjóðgarður	32	7,0%	2,4%
Húsavík	30	6,6%	2,3%
Egilsstaðir/ Hallormsstaður	27	6,0%	2,2%
Dalirnir	25	5,5%	2,1%
Þórsmörk	22	4,9%	2,0%
Jökulsárlón	17	3,8%	1,8%
Landmannalaugar	16	3,5%	1,7%
Hvammstangi	15	3,3%	1,7%
Eskifjörður	15	3,3%	1,7%
Homafjörður	15	3,3%	1,6%
Ásbyrgi	15	3,2%	1,6%
Seyðisfjörður	14	3,2%	1,6%
Dettifoss	14	3,2%	1,6%
Kirkjubæjarklaustur	14	3,2%	1,6%
Skaftafell	14	3,0%	1,6%
Stöðvarfjörður	10	2,3%	1,4%
Djúpivogur	10	2,2%	1,4%
Kjölur (þ.m.t. Hveravellir)	9	2,0%	1,3%
Patreksfjörður	8	1,8%	1,2%
Ísafjörður	8	1,7%	1,2%
Borgarfjörður eystri	8	1,7%	1,2%
Þórshöfn	6	1,3%	1,1%
Herðubreiðalindir/Askja	6	1,2%	1,0%
Vopnafjörður	6	1,2%	1,0%
Sprengisandur	5	1,1%	1,0%
Kárahnjúkar	4	1,0%	0,9%
Hólmavík/Strandir	3	0,8%	0,8%
Hornstrandir	3	0,7%	0,8%
Látrabjarg	2	0,4%	0,6%
Flatey á Breiðafirði	1	0,3%	0,5%
Djúpuvík	1	0,2%	0,4%
Kverkfjöll	1	0,1%	0,3%
Hrafnseyri	0	0,1%	0,3%
Lakagígar	0	0,0%	0,0%
Fjöldi svara	453		
Tóku afstöðu	453	84,3%	
Tóku ekki afstöðu**	84	15,7%	
Fjöldi svara	537	100,0%	
Spurðir*	537	54,1%	
Ekkí spurðir	456	45,9%	
Fjöldi þátttakenda	993	100,0%	

		Pingvellir/ Geysir/ Gullfoss	Reykjanesbær	Borgarnes	Grindavík	Eyrarbakki	Hvalfjörður	Akureyri	Krisuvík	Akranes	Reykjanesviti/ brú á flekamótum	Fjöldi svara
Allir	Allir	36,4%	23,8%	21,3%	21,1%	17,7%	17,4%	16,1%	16,1%	15,6%	13,4%	453
Kyn	Karl	39,5%	26,1%	23,7%	26,4%	17,1%	22,1%	16,2%	18,5%	17,8%	13,0%	219
	Kona	33,4%	21,7%	19,1%	16,0%	18,3%	13,1%	16,0%	13,8%	13,5%	13,8%	234
Aldur	18-29 ára	32,3%	9,7%	14,7%	9,9%	6,0%	19,0%	25,3%	10,3%	16,4%	8,8%	107
	30-39 ára	36,6%	26,5%	27,4%	23,3%	16,9%	17,8%	7,9%	14,2%	11,8%	14,0%	75
	40-49 ára	40,3%	27,8%	20,8%	26,5%	19,4%	19,3%	5,7%	22,7%	9,1%	13,2%	71
	50-64 ára	35,8%	23,4%	21,3%	17,7%	20,8%	15,0%	18,2%	13,3%	16,0%	8,4%	113
	65-80 ára	38,6%	36,2%	24,8%	32,9%	27,5%	16,8%	17,7%	23,2%	22,5%	25,3%	86
Búseta	Höfuðborgarsvæðið	51,3%	30,3%	27,4%	26,6%	23,5%	22,2%	10,3%	22,3%	20,1%	17,6%	280
	Nærsvæitir höfuðb.	23,3%	25,9%	21,0%	21,3%	20,5%	18,4%	7,0%	10,3%	15,9%	15,9%	56
	Landið	7,0%	7,5%	7,1%	7,8%	2,5%	5,8%	34,2%	4,1%	4,6%	2,3%	118
Menntun	Grunnskóli (skylda)	35,2%	22,2%	17,5%	17,6%	18,4%	22,3%	22,5%	21,4%	17,9%	11,5%	116
	Starfsnám	26,6%	20,3%	17,5%	16,2%	15,2%	9,7%	26,7%	11,8%	12,5%	16,2%	23
	Bóklegt framhaldsnám	35,4%	19,7%	18,5%	20,7%	13,9%	12,1%	17,5%	14,8%	13,7%	15,0%	85
	Verklegt framhaldsnám	37,2%	27,0%	28,1%	28,6%	17,9%	22,4%	12,7%	10,7%	24,0%	11,3%	64
	Sérskólar við hásk.stig	49,6%	27,2%	21,4%	22,8%	15,5%	13,4%	18,8%	13,6%	10,5%	15,4%	19
	Háskólanám	37,3%	26,2%	23,6%	21,2%	19,9%	16,2%	9,7%	16,1%	12,3%	14,2%	146
Starf	Stjórnendur og sérfræðingar	41,4%	26,6%	21,0%	23,4%	22,3%	15,4%	10,7%	15,3%	11,4%	13,2%	137
	Tæknar og skrifstofufólk	39,0%	23,6%	20,1%	14,2%	24,8%	8,3%	17,4%	16,1%	14,8%	14,1%	59
	Þjónustu- og afgr.fólk	34,4%	9,4%	21,7%	6,4%	14,2%	10,5%	24,1%	3,6%	25,1%	3,6%	57
	lönaðarm. og sérh. í iðnaði	39,3%	38,7%	31,6%	41,1%	12,6%	30,5%	3,0%	24,2%	11,9%	17,4%	34
	Véla-/verkf./Sjóm./Bændur	28,7%	25,9%	29,2%	19,6%	20,6%	29,8%	23,8%	13,5%	22,9%	7,2%	32
	Námsmenn	29,2%	10,2%	15,8%	14,2%	3,6%	19,1%	25,6%	14,2%	14,0%	17,5%	52
	Ekkí útívinnandi	33,5%	32,3%	19,3%	27,5%	18,1%	17,5%	13,2%	23,5%	15,1%	18,8%	78
Heimilist.	Undir 250 þúsund	32,3%	17,1%	19,3%	16,8%	8,4%	11,8%	14,3%	9,6%	16,5%	17,2%	46
	250-399 þúsund	22,7%	13,7%	19,3%	16,5%	8,4%	17,0%	27,0%	8,7%	13,4%	3,5%	63
	400-599 þúsund	41,5%	26,0%	28,2%	29,2%	17,6%	22,7%	13,9%	17,1%	17,7%	16,5%	90
	600-799 þúsund	33,4%	27,0%	25,1%	24,7%	21,6%	23,1%	17,4%	27,7%	16,6%	15,2%	67
	800 þúsund eða hærri	40,1%	22,3%	17,7%	14,7%	18,0%	13,1%	10,3%	11,1%	11,8%	11,8%	105
Fjöldi dagsferða	1-3 ferðir	28,1%	12,1%	8,4%	12,9%	11,2%	7,3%	12,0%	6,2%	7,8%	9,6%	156
	4-5 ferðir	39,2%	24,4%	20,2%	15,1%	19,7%	11,5%	15,1%	18,6%	10,8%	17,1%	101
	6-10 ferðir	42,8%	30,9%	33,2%	25,5%	23,8%	28,6%	20,7%	21,8%	18,4%	12,9%	107
	Fleiri en 10 ferðir	38,8%	34,9%	31,0%	36,5%	17,7%	27,5%	19,6%	23,0%	30,3%	15,6%	87

*Spurðir voru: þeir sem höfðu farið í dagsferð, annað en á höfuðborgarsvæðið, árið 2014 (samanber fmsD03).

**Þeir sem tóku ekki afstöðu eru þeir sem svöruðu annað hvort 'veit ekki' eða 'vil ekki svara'

Ný spurning í janúar 2013

[fmsD04_1] Hvaða staði eða svæði heimsóttir þú í dagferðum innanlands á árinu 2014?

Vesturland

Svör	Fjöldi	Hlutfall%	Vikmörk +/-
Borgarnes	97	21,3%	3,8%
Hvalfjörður	79	17,4%	3,5%
Akranes	71	15,6%	3,3%
Húsafell/Reykholt	50	11,0%	2,9%
Stykkishólmur	35	7,8%	2,5%
Snæfellsnes-þjóðgarður	32	7,0%	2,4%
Dalirnrir	25	5,5%	2,1%
Patreksfjörður	8	1,8%	1,2%
Ísafjörður	8	1,7%	1,2%
Hólmavík/Strandir	3	0,8%	0,8%
Hornstrandir	3	0,7%	0,8%
Látrabjarg	2	0,4%	0,6%
Flatey á Breiðafirði	1	0,3%	0,5%
Djúpvík	1	0,2%	0,4%
Hrafseyri	0	0,1%	0,3%
Akureyri	73	16,1%	3,4%
Mývatnssveit	46	10,1%	2,8%
Skagafjörður	46	10,1%	2,8%
Siglu fjörður	34	7,5%	2,4%
Húsavík	30	6,6%	2,3%
Hvammstangi	15	3,3%	1,7%
Ásbyrgi	15	3,2%	1,6%
Detifoss	14	3,2%	1,6%
Þórshöfn	6	1,3%	1,1%
Egilsstaðir/	27	6,0%	2,2%
Hallormsstaður			
Eskifjörður	15	3,3%	1,7%
Seyðisfjörður	14	3,2%	1,6%
Stöðvarfjörður	10	2,3%	1,4%
Djúpvígur	10	2,2%	1,4%
Borgarfjörður eystri	8	1,7%	1,2%
Vopnafjörður	6	1,2%	1,0%
Þingvellir/ Geyser/	165	36,4%	4,4%
Gullfoss			
Eyrafjörður	80	17,7%	3,5%
Skógar	51	11,2%	2,9%
Vestmannaeyjar	45	10,0%	2,8%
Vík	40	8,9%	2,6%
Þórsmörk	22	4,9%	2,0%
Jökulsárlón	17	3,8%	1,8%
Hornafjörður	15	3,3%	1,6%
Kirkjubæjarklaustur	14	3,2%	1,6%
Skaftafell	14	3,0%	1,6%
Reykjanesbær	108	23,8%	3,9%
Grindavík	95	21,1%	3,8%
Krísuvík	73	16,1%	3,4%
Reykjanesviti/brú á flekamótum/Gunnuhver	61	13,4%	3,1%
Sandgerði	55	12,2%	3,0%
Bláa lónið	43	9,4%	2,7%
Landmannalaugar	16	3,5%	1,7%
Kjölur (þ.m.t.)	9	2,0%	1,3%
Hveravellir			
Herðubreiðalindir/Askja	6	1,2%	1,0%
Sprengisandur	5	1,1%	1,0%
Kárahnjúkar	4	1,0%	0,9%
Kverkfjöll	1	0,1%	0,3%
Lakagígar	0	0,0%	0,0%
Fjöldi svara	453		
Tóku afstöðu	453	84,3%	
Tóku ekki afstöðu**	84	15,7%	
Fjöldi svara	537	100,0%	
Spurðir*	537	54,1%	
Ekki spurðir	456	45,9%	
Fjöldi þátttakenda	993	100,0%	

Markaðs- og miðlarannsóknir ehf

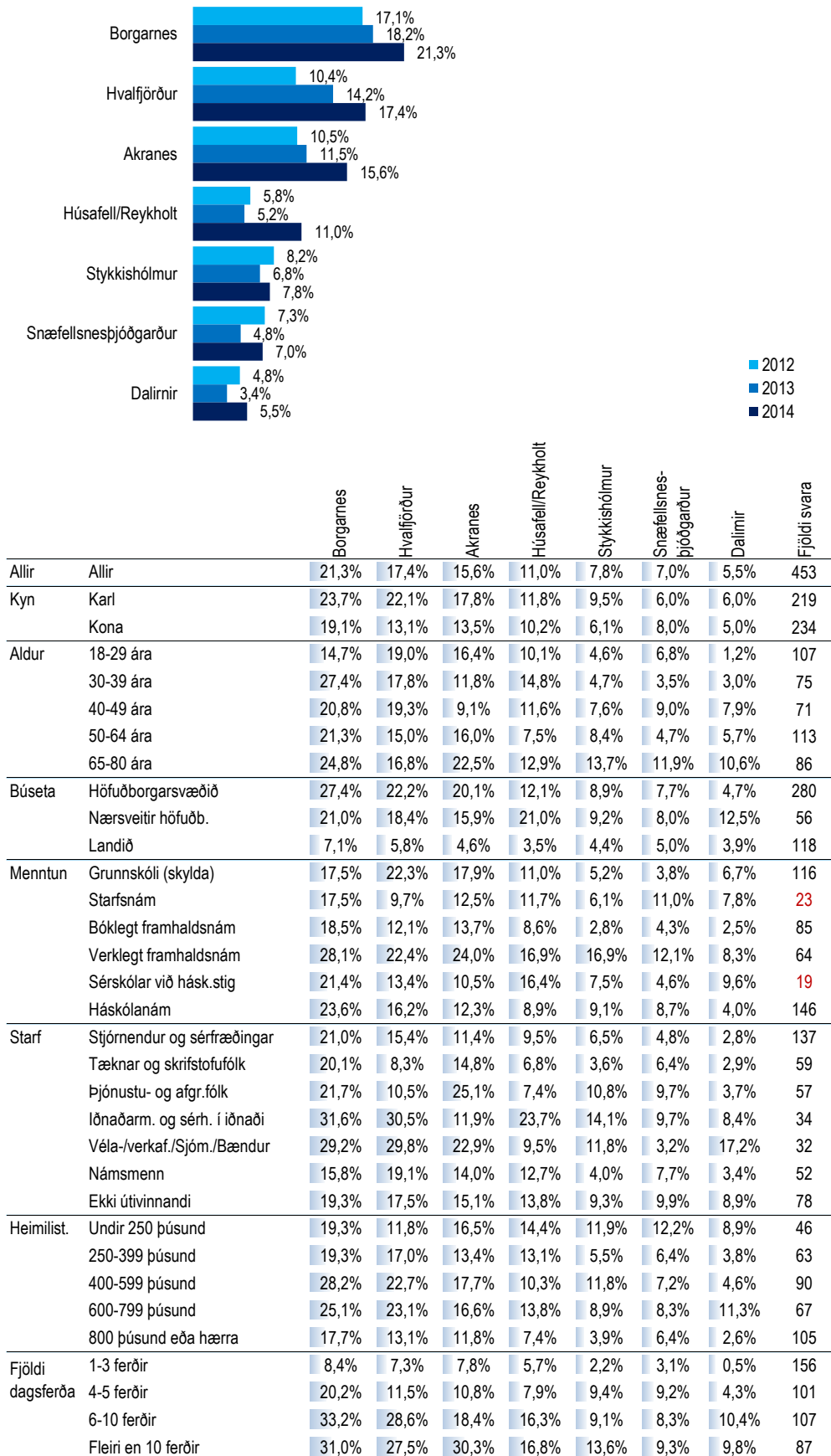

*Spurðir voru: Þeir sem höfðu farið í dagsferð, annað en á höfuðborgarsvæðið, árið 2014 (samanber fmsD03).

**Þeir sem tóku ekki afstöðu eru þeir sem svöruðu annað hvort 'veit ekki' eða 'vil ekki svara'

Ný spurning janúar 2013

Vestfirðir

Svör	Fjöldi	Hlutfall%	Vikmörk +/-
Borgarnes	97	21,3%	3,8%
Hv alfjörður	79	17,4%	3,5%
Akranes	71	15,6%	3,3%
Húsafell/Reykholt	50	11,0%	2,9%
Stykkishólmur	35	7,8%	2,5%
Snæfellsnesþjóðgarður	32	7,0%	2,4%
Dalirnir	25	5,5%	2,1%
Patreksfjörður	8	1,8%	1,2%
Ísafjörður	8	1,7%	1,2%
Hólmavík/Strandir	3	0,8%	0,8%
Hornstrandir	3	0,7%	0,8%
Látrabjarg	2	0,4%	0,6%
Flatey á Breiðafirði	1	0,3%	0,5%
Djúpavík	1	0,2%	0,4%
Hrafnseyri	0	0,1%	0,3%
Akureyri	73	16,1%	3,4%
Mývatnssveit	46	10,1%	2,8%
Skagafljörður	46	10,1%	2,8%
Siglufljörður	34	7,5%	2,4%
Húsavík	30	6,6%	2,3%
Hvammstangi	15	3,3%	1,7%
Ásbyrgi	15	3,2%	1,6%
Detifoss	14	3,2%	1,6%
Þórshöfn	6	1,3%	1,1%
Egilsstaðir/			
Hallormsstaður	27	6,0%	2,2%
Eskifjörður	15	3,3%	1,7%
Seyðisfjörður	14	3,2%	1,6%
Stöðvarfjörður	10	2,3%	1,4%
Djúpvogur	10	2,2%	1,4%
Borgarfjörður eystri	8	1,7%	1,2%
Vopnafjörður	6	1,2%	1,0%
Þingvellir/ Geysir/			
Gullfoss	165	36,4%	4,4%
Eyrarbakki	80	17,7%	3,5%
Skógar	51	11,2%	2,9%
Vestmannaeyjar	45	10,0%	2,8%
Vík	40	8,9%	2,6%
Þórsörk	22	4,9%	2,0%
Jökulsárlón	17	3,8%	1,8%
Hornafjörður	15	3,3%	1,6%
Kirkjubæjarklaustur	14	3,2%	1,6%
Skaftafell	14	3,0%	1,6%
Reykjanesbær	108	23,8%	3,9%
Grindavík	95	21,1%	3,8%
Krísuvík	73	16,1%	3,4%
Reykjanesviti/brú á			
flekkamótum/Gunnuhver	61	13,4%	3,1%
Sandgerði	55	12,2%	3,0%
Bláa lónið	43	9,4%	2,7%
Landmannalaugar	16	3,5%	1,7%
Kjölur (þ.m.t.)			
Hveravellir	9	2,0%	1,3%
Herðubreiðalindir/Askja	6	1,2%	1,0%
Sprengisandur	5	1,1%	1,0%
Kárahnjúkar	4	1,0%	0,9%
Kverkfjöll	1	0,1%	0,3%
Lakagígar	0	0,0%	0,0%
Fjöldi svara	453		
Tóku afstöðu	453	84,3%	
Tóku ekki afstöðu**	84	15,7%	
Fjöldi svara	537	100,0%	
Spurðir*	537	54,1%	
Ekki spurðir	456	45,9%	
Fjöldi þátttakenda	993	100,0%	

Markaðs- og miðlarrannsóknir ehf

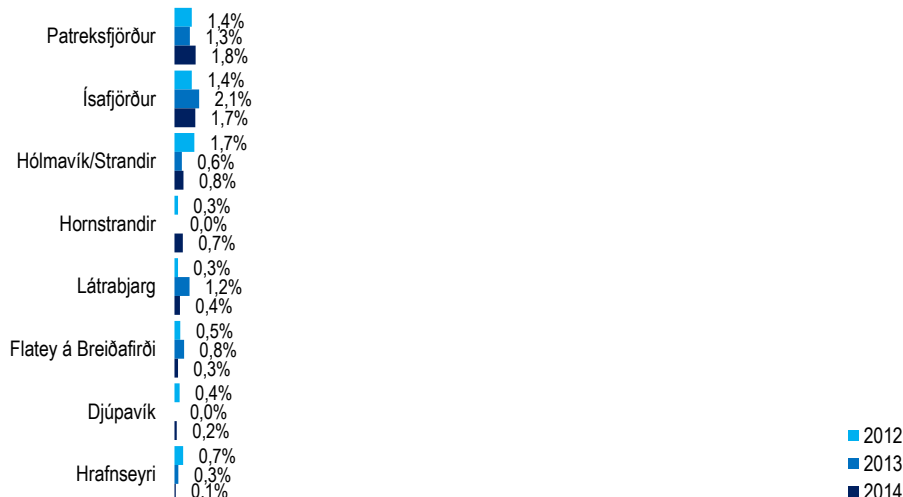

		Patreksfjörður	Ísafjörður	Hólmavík/Strandir	Hornstrandir	Látrabjarg	Flatey á Breiðafirði	Djúpavík	Hrafnseyri	Fjöldi svara
Allir	Allir	1,8%	1,7%	0,8%	0,7%	0,4%	0,3%	0,2%	0,1%	453
Kyn	Karl	1,9%	2,1%	0,7%	0,9%	0,9%	-	0,2%	-	219
	Kona	1,7%	1,4%	0,8%	0,5%	-	0,6%	0,2%	0,2%	234
Aldur	18-29 ára	7,4%	2,1%	-	1,9%	1,9%	1,2%	-	-	107
	30-39 ára	-	0,6%	1,3%	-	-	-	-	0,6%	75
	40-49 ára	-	3,2%	-	-	-	-	-	-	71
	50-64 ára	-	1,4%	0,9%	0,5%	-	-	0,4%	-	113
	65-80 ára	-	1,5%	1,6%	0,6%	-	-	0,6%	-	86
Búseta	Höfuðborgarsvæðið	1,4%	1,6%	0,4%	0,2%	-	0,5%	0,2%	-	280
	Nærsvæitið höfuðb.	3,6%	0,8%	0,8%	-	-	-	-	0,8%	56
	Landið	1,7%	2,7%	1,6%	2,2%	1,7%	-	0,4%	-	118
Menntun	Grunnskóli (skylda)	5,7%	-	-	1,8%	1,8%	-	-	-	116
	Starfsnám	-	-	2,2%	2,2%	-	-	2,2%	-	23
	Bóklegt framhaldsnám	1,6%	1,6%	-	-	-	1,6%	-	-	85
	Verklept framhaldsnám	-	5,0%	3,0%	-	-	-	-	-	64
	Sérskólar við hásk.stig	-	2,3%	5,3%	-	-	-	2,2%	2,3%	19
Háskólanám	-	2,0%	-	0,4%	-	-	-	-	-	146
Starf	Stjórnendur og sérfræðingar	-	2,1%	-	0,4%	-	-	-	-	137
	Tæknar og skrifstofufólk	-	2,2%	2,4%	-	-	-	0,7%	-	59
	Þjónustu- og afgr.fólk	4,5%	-	-	-	-	-	-	-	57
	Iðnaðarm. og sérh. í iðnaði	-	2,6%	-	-	-	-	-	-	34
	Véla-/verkf./Sjóm./Bændur	6,3%	3,2%	3,2%	-	-	-	-	-	32
	Námsmenn	6,4%	3,4%	0,8%	3,9%	3,9%	2,6%	-	0,8%	52
Ekki útvinandi	-	-	0,6%	0,6%	-	-	0,6%	-	78	
Heimilis.	Undir 250 þúsund	8,4%	3,8%	0,9%	-	-	2,9%	-	0,9%	46
	250-399 þúsund	3,2%	0,9%	1,7%	0,8%	-	-	1,4%	-	63
	400-599 þúsund	-	2,4%	-	-	-	-	-	-	90
	600-799 þúsund	-	3,9%	1,5%	0,9%	-	-	-	-	67
	800 þúsund eða herra	-	0,7%	-	-	-	-	-	-	105
Fjöldi dagsferða	1-3 ferðir	-	0,6%	-	-	-	-	-	-	156
	4-5 ferðir	2,5%	0,8%	0,5%	-	-	-	-	-	101
	6-10 ferðir	1,9%	0,8%	-	-	-	-	-	-	107
	Fleiri en 10 ferðir	3,9%	6,1%	3,3%	3,6%	2,3%	1,5%	1,1%	0,5%	87

*Spurðir voru: Þeir sem höfðu farið í dagsferð, annað en á höfuðborgarsvæðið, árið 2014 (samanber fmsD03).

**Þeir sem tóku ekki afstöðu eru þeir sem svöruðu annað hvort 'veit ekki' eða 'vil ekki svara'

Ný spurning janúar 2013

[fmsD04_3] Hvaða staði eða svæði heimsóttir þú í dagferðum innanlands á árinu 2014?

Norðurland



Svör	Fjöldi	Hlutfall%	Vikmörk +/-
Borgarnes	97	21,3%	3,8%
Hv alfjörður	79	17,4%	3,5%
Akranes	71	15,6%	3,3%
Húsafell/Rey kholt	50	11,0%	2,9%
Stykkishólmur	35	7,8%	2,5%
Snæfellsnesþjóðgarður	32	7,0%	2,4%
Dalirnir	25	5,5%	2,1%
Patreksfjörður	8	1,8%	1,2%
Ísafjörður	8	1,7%	1,2%
Hólmavík/Strandir	3	0,8%	0,8%
Hornstrandir	3	0,7%	0,8%
Látrabjarg	2	0,4%	0,6%
Flatey á Breiðafirði	1	0,3%	0,5%
Djúpvík	1	0,2%	0,4%
Hrafseyri	0	0,1%	0,3%
Akureyri	73	16,1%	3,4%
Mývatnssveit	46	10,1%	2,8%
Skagafjörður	46	10,1%	2,8%
Siglufjörður	34	7,5%	2,4%
Húsavík	30	6,6%	2,3%
Hvammstangi	15	3,3%	1,7%
Ásbyrgi	15	3,2%	1,6%
Dettifoss	14	3,2%	1,6%
Þórshöfn	6	1,3%	1,1%
Egilsstaðir/	27	6,0%	2,2%
Hallormsstaður			
Eskifjörður	15	3,3%	1,7%
Seyðisfjörður	14	3,2%	1,6%
Stöðvarfjörður	10	2,3%	1,4%
Djúpvígur	10	2,2%	1,4%
Borgarfjörður eystri	8	1,7%	1,2%
Vopnafjörður	6	1,2%	1,0%
Þingvellir/ Geyser/	165	36,4%	4,4%
Gullfoss			
Eyrarbakki	80	17,7%	3,5%
Skógar	51	11,2%	2,9%
Vestmannaeyjar	45	10,0%	2,8%
Vík	40	8,9%	2,6%
Þórsmörk	22	4,9%	2,0%
Jökulsárlón	17	3,8%	1,8%
Hornafljörður	15	3,3%	1,6%
Kirkjubæjarklaustur	14	3,2%	1,6%
Skaftafell	14	3,0%	1,6%
Reykjanesbær	108	23,8%	3,9%
Grindavík	95	21,1%	3,8%
Krísuvík	73	16,1%	3,4%
Reykjanesviti/brú á	61	13,4%	3,1%
flekkamótum/Gunnuhver			
Sandgerði	55	12,2%	3,0%
Bláa lónið	43	9,4%	2,7%
Landmannalaugar	16	3,5%	1,7%
Kjölur (þ.m.t.)	9	2,0%	1,3%
Hveravellir			
Herðubreiðalindir/Askja	6	1,2%	1,0%
Sprengisandur	5	1,1%	1,0%
Kárahnjúkar	4	1,0%	0,9%
Kverkfjöll	1	0,1%	0,3%
Lakagigar	0	0,0%	0,0%
Fjöldi svara	453		
Tóku afstöðu	453	84,3%	
Tóku ekki afstöðu**	84	15,7%	
Fjöldi svara	537	100,0%	
Spurðir*	537	54,1%	
Ekki spurðir	456	45,9%	
Fjöldi þátttakenda	993	100,0%	

Markaðs- og miðlarannsóknir ehf

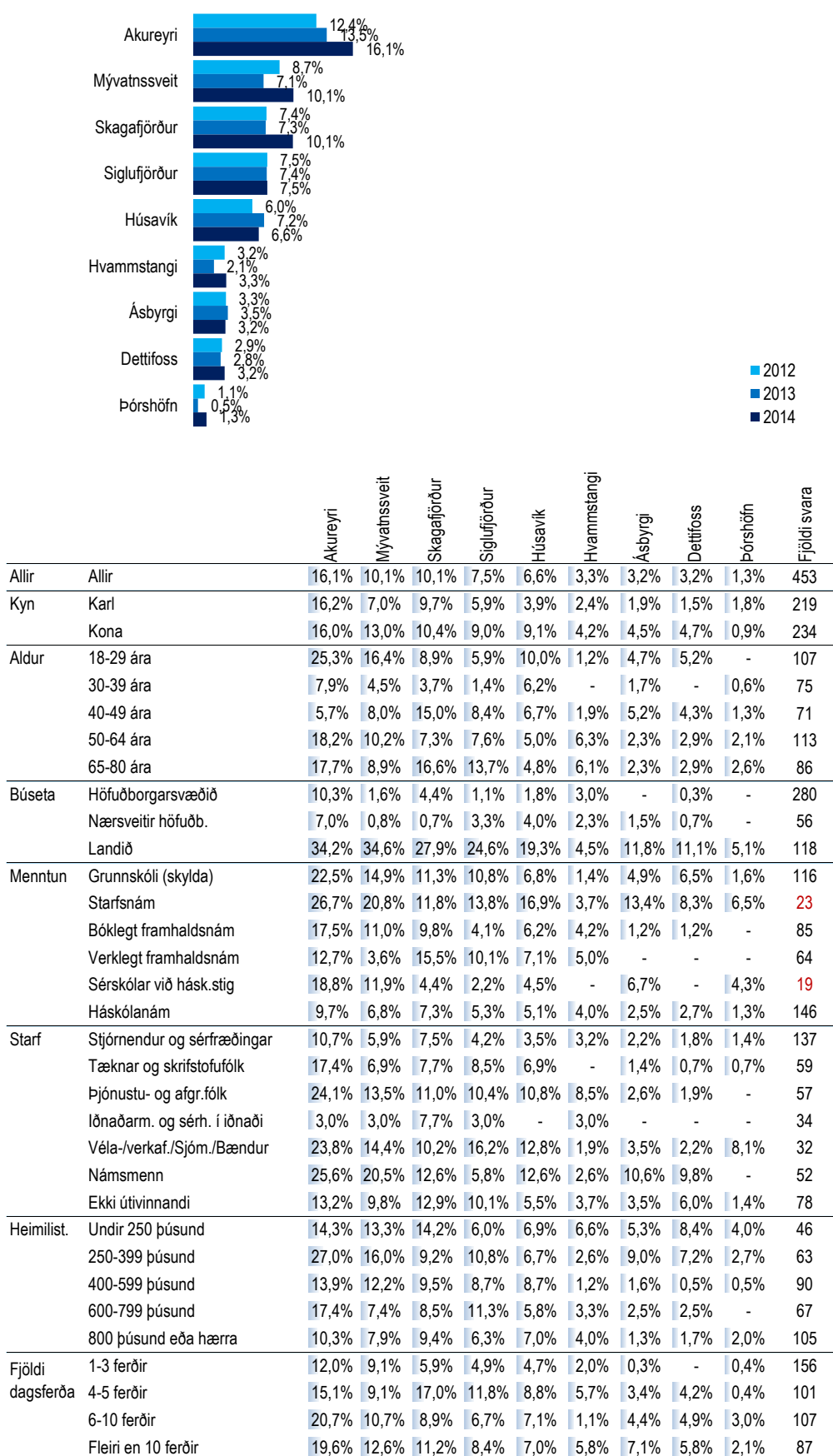

*Spurðir voru: Þeir sem höfðu farið í dagsferð, annað en á höfuðborgarsvæðið, árið 2014 (samanber fmsD03).

**Þeir sem tóku ekki afstöðu eru þeir sem svöruðu annað hvort 'veit ekki' eða 'vil ekki svara'

Ný spurning janúar 2013

[fmsD04_4] Hvaða staði eða svæði heimsóttir þú í dagferðum innanlands á árinu 2014?

Austurland



Svör	Fjöldi	Hlutfall%	Vikmörk +/-
Borgarnes	97	21,3%	3,8%
Hv alfjörður	79	17,4%	3,5%
Akranes	71	15,6%	3,3%
Húsafell/Rey kholt	50	11,0%	2,9%
Stykkishólmur	35	7,8%	2,5%
Snæfellsnesþjóðgarður	32	7,0%	2,4%
Dalirnir	25	5,5%	2,1%
Patreksfjörður	8	1,8%	1,2%
Ísafjörður	8	1,7%	1,2%
Hólmanvík/Strandir	3	0,8%	0,8%
Hornstrandir	3	0,7%	0,8%
Látrabjarg	2	0,4%	0,6%
Flatey á Breiðafirði	1	0,3%	0,5%
Djúpvík	1	0,2%	0,4%
Hrafnseyri	0	0,1%	0,3%
Akureyri	73	16,1%	3,4%
Mývatnssveit	46	10,1%	2,8%
Skagafjörður	46	10,1%	2,8%
Siglu fjörður	34	7,5%	2,4%
Húsavík	30	6,6%	2,3%
Hvammstangi	15	3,3%	1,7%
Ásbyrgi	15	3,2%	1,6%
Detifoss	14	3,2%	1,6%
Þórshöfn	6	1,3%	1,1%
Egilsstaðir/ Hallormsstaður	27	6,0%	2,2%
Eskifjörður	15	3,3%	1,7%
Seyðisfjörður	14	3,2%	1,6%
Stöðvarfjörður	10	2,3%	1,4%
Djúpvogur	10	2,2%	1,4%
Borgarfjörður eystri	8	1,7%	1,2%
Vopnafjörður	6	1,2%	1,0%
Þingvellir/ Geysir/ Gullfoss	165	36,4%	4,4%
Eyrarbakki	80	17,7%	3,5%
Skógar	51	11,2%	2,9%
Vestmannaeyjar	45	10,0%	2,8%
Vík	40	8,9%	2,6%
Þórsörk	22	4,9%	2,0%
Jökulsárlón	17	3,8%	1,8%
Hornafjörður	15	3,3%	1,6%
Kirkjubæjarklaustur	14	3,2%	1,6%
Skaftafell	14	3,0%	1,6%
Reykjanesbær	108	23,8%	3,9%
Grindavík	95	21,1%	3,8%
Krísuvík	73	16,1%	3,4%
Reykjanesviti/brú á flekamótum/Gunnuhver	61	13,4%	3,1%
Sandgerði	55	12,2%	3,0%
Bláa lónið	43	9,4%	2,7%
Landmannalaugar	16	3,5%	1,7%
Kjölur (þ.m.t. Hveravellir)	9	2,0%	1,3%
Herðubreiðalindir/Askja	6	1,2%	1,0%
Sprengisandur	5	1,1%	1,0%
Kárahnjúkar	4	1,0%	0,9%
Kverkfjöll	1	0,1%	0,3%
Lakagígar	0	0,0%	0,0%
Fjöldi svara	453		
Tóku afstöðu	453	84,3%	
Tóku ekki afstöðu**	84	15,7%	
Fjöldi svara	537	100,0%	
Spurðir*	537	54,1%	
Ekki spurðir	456	45,9%	
Fjöldi þátttakenda	993	100,0%	

Markaðs- og miðlarannsóknir ehf

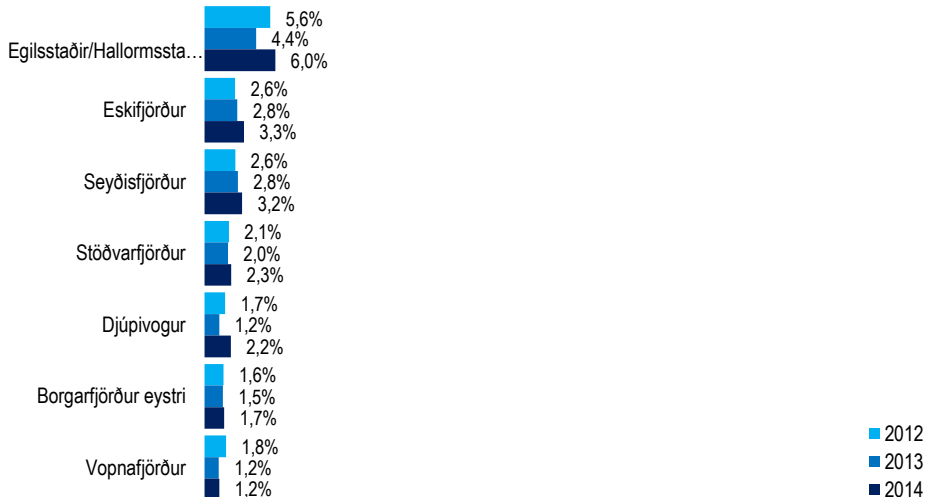

		Egilsstaðir/ Hallormsstaður	Eskifjörður	Seyðisfjörður	Stöðvarfjörður	Djúpvogur	Borgarfjörður eystri	Vopnafjörður	Fjöldi svara
Allir	Allir	6,0%	3,3%	3,2%	2,3%	2,2%	1,7%	1,2%	453
Kyn	Karl	7,1%	3,9%	2,6%	2,8%	3,0%	1,5%	2,1%	219
	Kona	5,0%	2,7%	3,8%	1,8%	1,4%	1,8%	0,4%	234
Aldur	18-29 ára	10,2%	4,6%	7,3%	3,5%	1,9%	3,3%	1,3%	107
	30-39 ára	2,6%	1,0%	-	1,5%	-	1,0%	0,6%	75
	40-49 ára	5,5%	1,3%	1,3%	0,8%	3,2%	-	0,8%	71
	50-64 ára	4,9%	2,2%	2,1%	1,5%	2,4%	2,1%	1,2%	113
	65-80 ára	5,5%	6,9%	3,8%	3,6%	3,6%	1,0%	2,1%	86
Búseta	Höfuðborgarsvæðið	1,2%	1,6%	0,8%	1,1%	1,0%	0,3%	0,3%	280
	Nærsvæitið höfuðb.	1,8%	-	-	-	0,7%	-	-	56
	Landið	19,3%	9,0%	10,3%	6,0%	5,7%	5,6%	4,0%	118
Menntun	Grunnskóli (skylda)	5,1%	1,8%	1,7%	1,8%	1,8%	-	1,6%	116
	Starfsnám	10,9%	1,5%	5,4%	-	1,8%	1,9%	3,8%	23
	Bóklegt framhaldsnám	7,2%	3,6%	3,6%	2,2%	2,2%	2,4%	-	85
	Verkleit framhaldsnám	8,2%	7,1%	5,1%	3,7%	3,4%	3,1%	-	64
	Sérskólar við hásk.stig	2,2%	-	2,2%	-	-	-	-	19
	Háskólanám	4,7%	3,5%	3,0%	2,7%	2,4%	2,1%	2,0%	146
Starf	Stjórnendur og sérfræðingar	4,3%	3,4%	2,9%	2,2%	2,1%	1,9%	1,7%	137
	Tæknar og skrifstofufólk	6,0%	3,4%	3,1%	1,6%	1,6%	3,6%	0,7%	59
	Þjónustu- og afgr.fólk	2,6%	-	1,9%	-	0,7%	-	-	57
	Iðnaðarm. og sérh. í iðnaði	3,3%	3,3%	3,3%	-	-	3,3%	-	34
	Véla-/verkf./Sjóm./Bændur	19,6%	5,1%	7,2%	7,4%	6,2%	2,2%	9,2%	32
	Námsmenn	9,8%	2,0%	5,9%	-	-	2,0%	-	52
Ekki útvinandi	2,1%	3,2%	1,4%	2,3%	2,3%	-	-	78	
Heimilis.	Undir 250 þúsund	4,9%	-	-	-	-	-	4,0%	46
	250-399 þúsund	11,2%	7,3%	4,8%	7,2%	7,2%	3,2%	0,9%	63
	400-599 þúsund	6,2%	4,6%	5,7%	1,4%	2,2%	1,8%	1,8%	90
	600-799 þúsund	3,9%	3,7%	0,7%	-	1,9%	1,8%	-	67
	800 þúsund eða herra	7,2%	2,8%	2,8%	2,4%	1,3%	1,7%	0,7%	105
Fjöldi dagsferða	1-3 ferðir	4,2%	1,1%	1,2%	1,3%	1,5%	0,8%	-	156
	4-5 ferðir	3,4%	3,3%	2,5%	1,0%	-	1,8%	1,4%	101
	6-10 ferðir	7,9%	4,6%	5,8%	3,5%	4,1%	3,6%	3,3%	107
	Fleiri en 10 ferðir	9,9%	5,9%	4,4%	4,0%	3,8%	0,8%	0,8%	87

*Spurðir voru: Þeir sem höfðu farið í dagsferð, annað en á höfuðborgarsvæðið, árið 2014 (samanber fmsD03).

**Þeir sem tóku ekki afstöðu eru þeir sem svöruðu annað hvort 'veit ekki' eða 'vil ekki svara'.

Ný spurning janúar 2013

[fmsD04_5] Hvaða staði eða svæði heimsóttir þú í dagferðum innanlands á árinu 2014?

Suðurland

Svör	Fjöldi	Hlutfall%	Vikmörk +/-
Borgarnes	97	21,3%	3,8%
Hv alfjörður	79	17,4%	3,5%
Akranes	71	15,6%	3,3%
Húsafell/Reykholt	50	11,0%	2,9%
Stykkishólmur	35	7,8%	2,5%
Snæfellsnesþjóðgarður	32	7,0%	2,4%
Dalirnir	25	5,5%	2,1%
Patreksfjörður	8	1,8%	1,2%
Ísafjörður	8	1,7%	1,2%
Hólmavík/Strandir	3	0,8%	0,8%
Hornstrandir	3	0,7%	0,8%
Látrabjarg	2	0,4%	0,6%
Flatey á Breiðafirði	1	0,3%	0,5%
Djúpvík	1	0,2%	0,4%
Hrafnseyri	0	0,1%	0,3%
Akureyri	73	16,1%	3,4%
Mývatnssveit	46	10,1%	2,8%
Skagafljörður	46	10,1%	2,8%
Siglufljörður	34	7,5%	2,4%
Húsavík	30	6,6%	2,3%
Hvammstangi	15	3,3%	1,7%
Ásbyrgi	15	3,2%	1,6%
Detifoss	14	3,2%	1,6%
Þórshöfn	6	1,3%	1,1%
Egilsstaðir/ Hallormsstaður	27	6,0%	2,2%
Eskifjörður	15	3,3%	1,7%
Seyðisfjörður	14	3,2%	1,6%
Stöðvarfjörður	10	2,3%	1,4%
Djúpvogur	10	2,2%	1,4%
Borgarfjörður eystri	8	1,7%	1,2%
Vopnafjörður	6	1,2%	1,0%
Pingvellir/ Geysir/ Gullfoss	165	36,4%	4,4%
Eyrarbakki	80	17,7%	3,5%
Skógar	51	11,2%	2,9%
Vestmannaeyjar	45	10,0%	2,8%
Vík	40	8,9%	2,6%
Þórsmörk	22	4,9%	2,0%
Jökulsárlón	17	3,8%	1,8%
Hornafjörður	15	3,3%	1,6%
Kirkjubæjarklaustur	14	3,2%	1,6%
Skafafell	14	3,0%	1,6%
Reykjanesbær	108	23,8%	3,9%
Grindavík	95	21,1%	3,8%
Krísuvík	73	16,1%	3,4%
Reykjanesviti/brú á flekamótum/Gunnuhver	61	13,4%	3,1%
Sandgerði	55	12,2%	3,0%
Bláa lónið	43	9,4%	2,7%
Landmannalaugar	16	3,5%	1,7%
Kjölur (þ.m.t. Hveravellir)	9	2,0%	1,3%
Herðubreiðalindir/Askja	6	1,2%	1,0%
Sprengisandur	5	1,1%	1,0%
Kárahnjúkar	4	1,0%	0,9%
Kverkfjöll	1	0,1%	0,3%
Lakagígar	0	0,0%	0,0%
Fjöldi svara	453		
Tóku afstöðu	453	84,3%	
Tóku ekki afstöðu**	84	15,7%	
Fjöldi svara	537	100,0%	
Spurðir*	537	54,1%	
Ekki spurðir	456	45,9%	
Fjöldi þátttakenda	993	100,0%	

	Pingvellir/Geysir/ Gullfoss	Eyrarbakki	Skógar	Vestmannaeyjar	Vík	Þórsmörk	Jökulsárlón	Hornafjörður	Kirkjubæjarklaustur	Skafafell	Fjöldi svara
Allir	36,4%	17,7%	11,2%	10,0%	8,9%	4,9%	3,8%	3,3%	3,2%	3,0%	453
Kyn											
Karl	39,5%	17,1%	15,5%	10,6%	12,6%	6,5%	5,8%	4,8%	3,1%	4,0%	219
Kona	33,4%	18,3%	7,2%	9,5%	5,5%	3,4%	1,8%	1,9%	3,2%	2,0%	234
Aldur											
18-29 ára	32,3%	6,0%	6,6%	10,1%	4,3%	5,6%	3,1%	4,1%	5,5%	3,1%	107
30-39 ára	36,6%	16,9%	12,8%	14,3%	9,6%	2,2%	4,4%	2,6%	3,2%	-	75
40-49 ára	40,3%	19,4%	7,8%	6,4%	10,6%	8,5%	4,6%	3,9%	2,5%	6,5%	71
50-64 ára	35,8%	20,8%	16,2%	12,6%	11,3%	6,5%	3,2%	2,1%	1,9%	1,9%	113
65-80 ára	38,6%	27,5%	11,9%	5,8%	9,6%	1,3%	4,0%	4,0%	2,4%	4,0%	86
Búseta											
Höfuðborgarsvæðið	51,3%	23,5%	15,1%	12,7%	10,3%	6,8%	3,6%	2,8%	2,9%	3,7%	280
Nærsvæitið höfuðb.	23,3%	20,5%	6,4%	7,2%	12,2%	1,1%	1,5%	-	2,2%	1,4%	56
Landið	7,0%	2,5%	4,2%	5,0%	4,0%	2,3%	5,2%	5,9%	4,3%	2,0%	118
Menntun											
Grunnskóli (skylda)	35,2%	18,4%	7,5%	8,0%	12,4%	2,2%	3,4%	3,4%	5,7%	-	116
Starfsnám	26,6%	15,2%	11,5%	3,9%	13,3%	5,8%	3,6%	1,5%	7,3%	5,5%	23
Bóklegt framhaldsnám	35,4%	13,9%	9,9%	13,7%	4,4%	3,9%	2,8%	2,8%	3,0%	4,0%	85
Verklept framhaldsnám	37,2%	17,9%	19,2%	8,6%	13,2%	10,9%	5,4%	5,4%	-	5,4%	64
Sérskólar við hásk.stig	49,6%	15,5%	7,9%	11,1%	7,5%	-	-	-	2,2%	2,2%	19
Háskólanám	37,3%	19,9%	11,7%	10,9%	6,4%	5,5%	4,4%	3,2%	2,1%	3,4%	146
Starf											
Stjórnendur og sérfræðingar	41,4%	22,3%	15,6%	9,6%	9,9%	5,0%	4,2%	2,3%	1,9%	4,0%	137
Tæknar og skrifstofufólk	39,0%	24,8%	10,7%	25,6%	10,2%	6,5%	3,9%	2,8%	2,0%	4,7%	59
Þjónustu- og afgr.fólk	34,4%	14,2%	6,9%	14,3%	3,7%	6,8%	3,8%	2,3%	8,3%	4,9%	57
lænaðarm. og sérh. í iðnaði	39,3%	12,6%	37,3%	7,9%	24,2%	13,8%	5,7%	5,7%	7,0%	-	34
Véla-/verkf./Sjóm./Bændur	28,7%	20,6%	11,2%	-	12,5%	-	6,2%	6,2%	1,3%	5,2%	32
Námsmenn	29,2%	3,6%	1,8%	0,8%	1,8%	4,9%	-	2,0%	-	-	52
Ekki útvinnandi	33,5%	18,1%	2,3%	7,4%	4,2%	0,6%	1,1%	2,2%	1,1%	1,1%	78
Heimilist.											
Undir 250 þúsund	32,3%	8,4%	1,0%	8,4%	1,0%	1,0%	-	-	-	-	46
250-399 þúsund	22,7%	8,4%	4,2%	14,0%	8,2%	1,5%	6,2%	7,0%	10,3%	2,1%	63
400-599 þúsund	41,5%	17,6%	17,2%	5,0%	14,8%	9,7%	9,5%	5,9%	4,6%	6,6%	90
600-799 þúsund	33,4%	21,6%	10,3%	11,3%	11,3%	5,5%	3,2%	3,9%	2,5%	3,8%	67
800 þúsund eða hærri	40,1%	18,0%	16,7%	13,0%	7,8%	4,7%	0,7%	1,1%	-	2,2%	105
Fjöldi dagsferða											
1-3 ferðir	28,1%	11,2%	6,2%	11,6%	2,8%	3,3%	1,0%	0,8%	2,0%	0,7%	156
4-5 ferðir	39,2%	19,7%	7,7%	4,5%	6,4%	1,9%	0,8%	0,8%	0,4%	0,4%	101
6-10 ferðir	42,8%	23,8%	15,6%	14,2%	13,4%	6,7%	4,7%	5,6%	2,5%	4,9%	107
Fleiri en 10 ferðir	38,8%	17,7%	16,8%	7,8%	15,2%	8,2%	9,7%	8,0%	7,4%	5,6%	87

*Spurðir voru: Þeir sem höfðu farið í dagsferð, annað en á höfuðborgarsvæðið, árið 2014 (samanber fmsD03).

**Þeir sem tóku ekki afstöðu eru þeir sem svöruðu annað hvort 'veit ekki' eða 'vil ekki svara'

Ný spurning janúar 2013

[fmsD04_6] Hvaða staði eða svæði heimsóttir þú í dagferðum innanlands á árinu 2014?

Reykjanes



Svör	Fjöldi	Hlutfall%	Vikmörk +/-
Borgarnes	97	21,3%	3,8%
Hv alfjörður	79	17,4%	3,5%
Akranes	71	15,6%	3,3%
Húsafell/Reykholmtún	50	11,0%	2,9%
Stykkishólmur	35	7,8%	2,5%
Snæfellsnesþjóðgarður	32	7,0%	2,4%
Dalirnir	25	5,5%	2,1%
Patreksfjörður	8	1,8%	1,2%
Ísafjörður	8	1,7%	1,2%
Hólmavík/Strandir	3	0,8%	0,8%
Hornstrandir	3	0,7%	0,8%
Látrabjarg	2	0,4%	0,6%
Flatey á Breiðafirði	1	0,3%	0,5%
Djúpvík	1	0,2%	0,4%
Hrafnseyri	0	0,1%	0,3%
Akureyri	73	16,1%	3,4%
Mývatnssveit	46	10,1%	2,8%
Skagafjörður	46	10,1%	2,8%
Siglufjörður	34	7,5%	2,4%
Húsavík	30	6,6%	2,3%
Hvammstangi	15	3,3%	1,7%
Ásbyrgi	15	3,2%	1,6%
Detifoss	14	3,2%	1,6%
Þórshöfn	6	1,3%	1,1%
Egilsstaðir	27	6,0%	2,2%
Hallormsstaður			
Eskifjörður	15	3,3%	1,7%
Seyðisfjörður	14	3,2%	1,6%
Stöðvartarhlíð	10	2,3%	1,4%
Djúpvígur	10	2,2%	1,4%
Borgarfjörður eystra	8	1,7%	1,2%
Vopnafjörður	6	1,2%	1,0%
Þingvellir/Geysir	165	36,4%	4,4%
Gullfoss			
Eyrarbakki	80	17,7%	3,5%
Skógar	51	11,2%	2,9%
Vestmannaeyjar	45	10,0%	2,8%
Vík	40	8,9%	2,6%
Þórsörk	22	4,9%	2,0%
Jökulsárlón	17	3,8%	1,8%
Hornafjörður	15	3,3%	1,6%
Kirkjubæjarklaustur	14	3,2%	1,6%
Skaftafell	14	3,0%	1,6%
Reykjanesbær	108	23,8%	3,9%
Grindavík	95	21,1%	3,8%
Krísuvík	73	16,1%	3,4%
Reykjanesviti/brú á flekamótum/Gunnhver	61	13,4%	3,1%
Sandgerði	55	12,2%	3,0%
Bláa lónið	43	9,4%	2,7%
Landmannalaugar	16	3,5%	1,7%
Kjölur (þ.m.t.)	9	2,0%	1,3%
Hveravellir			
Herðubreiðalindir/Askja	6	1,2%	1,0%
Sprengisandur	5	1,1%	1,0%
Kárahnjúkar	4	1,0%	0,9%
Kverkfjöll	1	0,1%	0,3%
Lakagígar	0	0,0%	0,0%
Fjöldi svara	453		
Tóku afstöðu	453	84,3%	
Tóku ekki afstöðu**	84	15,7%	
Fjöldi svara	537	100,0%	
Spurðir*	537	54,1%	
Ekki spurðir	456	45,9%	
Fjöldi þátttakenda	993	100,0%	

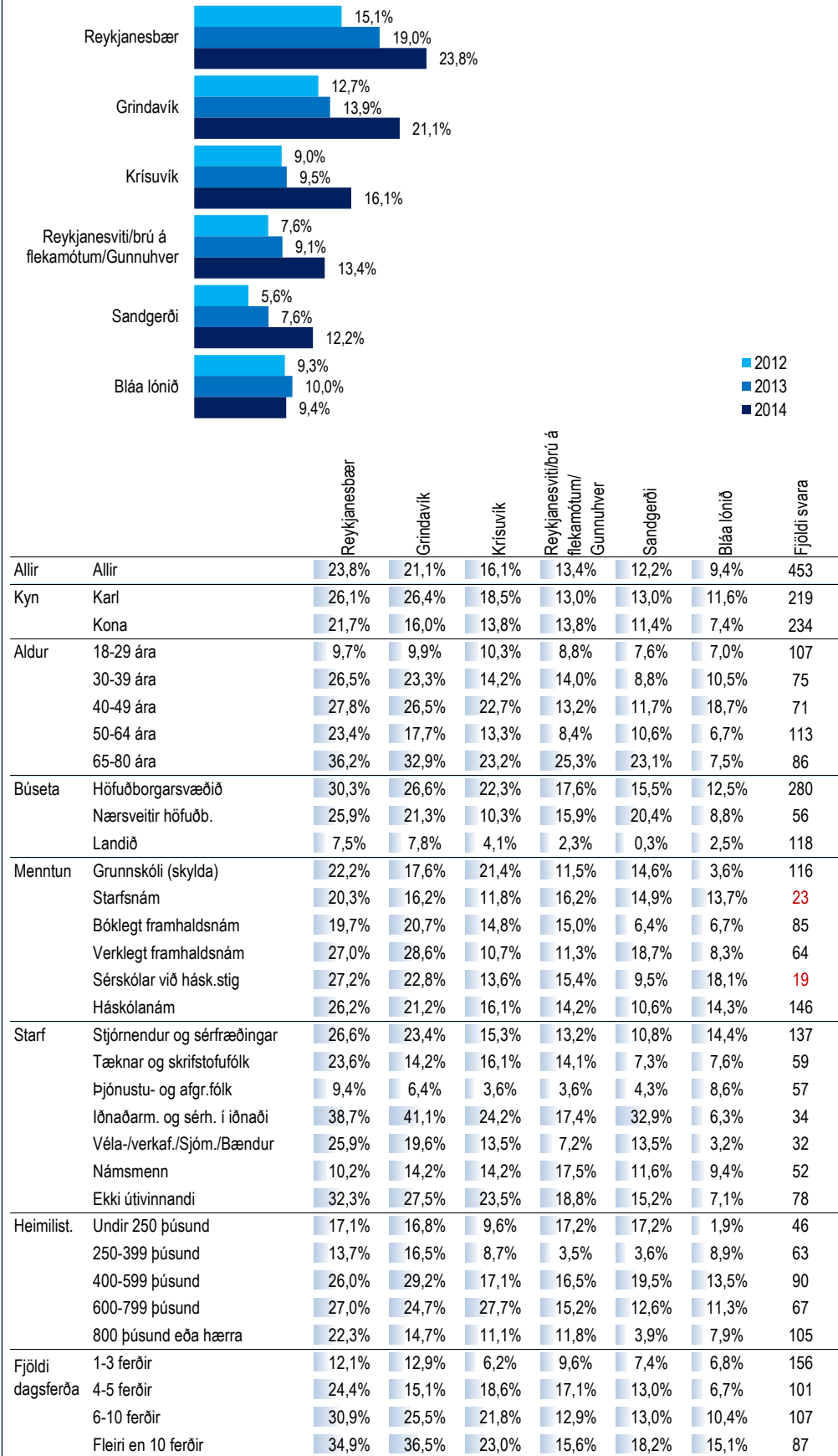

*Spurðir voru: Þeir sem höfðu farið í dagsferð, annað en á höfuðborgarsvæðið, árið 2014 (samanber fmsD03).
 **Þeir sem tóku ekki afstöðu eru þeir sem svöruðu annað hvort 'veit ekki' eða 'vil ekki svara'
 Ný spurning janúar 2013

Hálendið

Svör	Fjöldi	Hlutfall%	Vikmörk +/-
Borgarnes	97	21,3%	3,8%
Hv alfjörður	79	17,4%	3,5%
Akranes	71	15,6%	3,3%
Húsafell/Reykholt	50	11,0%	2,9%
Stykkishólmur	35	7,8%	2,5%
Snæfellsnesþjóðgarður	32	7,0%	2,4%
Dalirnir	25	5,5%	2,1%
Patreksfjörður	8	1,8%	1,2%
Ísafjörður	8	1,7%	1,2%
Hólmavík/Strandir	3	0,8%	0,8%
Hornstrandir	3	0,7%	0,8%
Látrabjarg	2	0,4%	0,6%
Flatey á Breiðafirði	1	0,3%	0,5%
Djúpuvík	1	0,2%	0,4%
Hrafnseyri	0	0,1%	0,3%
Akureyri	73	16,1%	3,4%
Mývatnssveit	46	10,1%	2,8%
Skagafjörður	46	10,1%	2,8%
Siglu fjörður	34	7,5%	2,4%
Húsavík	30	6,6%	2,3%
Hvammstangi	15	3,3%	1,7%
Ásbyrgi	15	3,2%	1,6%
Detifoss	14	3,2%	1,6%
Þórshöfn	6	1,3%	1,1%
Egilsstaðir/			
Hallormsstaður	27	6,0%	2,2%
Eskifjörður	15	3,3%	1,7%
Seyðisfjörður	14	3,2%	1,6%
Stöðvarfjörður	10	2,3%	1,4%
Djúpvíogur	10	2,2%	1,4%
Borgarfjörður eystri	8	1,7%	1,2%
Vopnafjörður	6	1,2%	1,0%
Pingvellir/ Geysir/			
Gullfoss	165	36,4%	4,4%
Eyrafakki	80	17,7%	3,5%
Skógar	51	11,2%	2,9%
Vestmannaeyjar	45	10,0%	2,8%
Vík	40	8,9%	2,6%
Þórsmörk	22	4,9%	2,0%
Jökulsárlón	17	3,8%	1,8%
Hornafjörður	15	3,3%	1,6%
Kirkjubæjarklaustur	14	3,2%	1,6%
Skaftafell	14	3,0%	1,6%
Reykjanesbær	108	23,8%	3,9%
Grindavík	95	21,1%	3,8%
Krísuvík	73	16,1%	3,4%
Reykjanesviti/brú á flekamótum/ Gunnhverf	61	13,4%	3,1%
Sandgerði	55	12,2%	3,0%
Bláa lónið	43	9,4%	2,7%
Landmannalaugar	16	3,5%	1,7%
Kjölur (þ.m.t. Hveravellir)	9	2,0%	1,3%
Herðubreiðalindir/ Askja	6	1,2%	1,0%
Sprengisandur	5	1,1%	1,0%
Kárahnjúkar	4	1,0%	0,9%
Kverkfjöll	1	0,1%	0,3%
Lakagígar	0	0,0%	0,0%
Fjöldi svara	453		
Tóku afstöðu	453	84,3%	
Tóku ekki afstöðu**	84	15,7%	
Fjöldi svara	537	100,0%	
Spurðir*	537	54,1%	
Ekki spurðir	456	45,9%	
Fjöldi þátttakenda	993	100,0%	
Markaðs- og miðlarannsóknir ehf			

		Landmannalaugar	Kjölur (þ.m.t. Hveravellir)	Herðubreiðalindir/ Askja	Sprengisandur	Kárahnjúkar	Kverkfjöll	Lakagígar	Fjöldi svara
Allir	Allir	3,5%	2,0%	1,2%	1,1%	1,0%	0,1%	-	453
Kyn	Karl	4,7%	2,7%	2,6%	1,7%	2,0%	0,3%	-	219
	Kona	2,3%	1,4%	-	0,5%	-	-	-	234
Aldur	18-29 ára	1,9%	2,3%	3,8%	1,9%	1,9%	-	-	107
	30-39 ára	9,1%	2,2%	-	1,2%	-	-	-	75
	40-49 ára	4,8%	4,4%	-	0,5%	2,3%	0,8%	-	71
	50-64 ára	0,8%	1,4%	-	1,5%	0,6%	-	-	113
	65-80 ára	2,9%	0,5%	1,9%	-	-	-	-	86
Búseta	Höfuðborgarsvæðið	3,6%	2,0%	-	0,7%	0,3%	-	-	280
	Nærsvæitið höfuðb.	9,2%	0,7%	3,6%	-	-	-	-	56
	Landið	0,3%	2,7%	3,1%	2,5%	3,1%	0,5%	-	118
Menntun	Grunnskóli (skylda)	3,4%	-	4,9%	1,8%	1,8%	-	-	116
	Starfsnám	7,5%	5,0%	-	1,5%	-	-	-	23
	Bóklegt framhaldsnám	1,5%	2,8%	-	-	-	-	-	85
	Verklegt framhaldsnám	3,5%	5,3%	-	1,8%	1,4%	-	-	64
	Sérskólar við hásk.stig	2,9%	-	-	-	-	-	-	19
	Háskólanám	4,0%	1,6%	-	1,1%	1,0%	0,4%	-	146
Starf	Stjórnendur og sérfræðingar	2,5%	1,7%	-	0,7%	1,2%	0,4%	-	137
	Tæknar og skrifstofufólk	6,1%	3,7%	-	1,0%	-	-	-	59
	Þjónustu- og afgr.fólk	6,8%	-	-	-	-	-	-	57
	lænaðarm. og sérh. í iðnaði	3,3%	3,3%	-	3,3%	-	-	-	34
	Véla-/verkf./Sjóm./Bændur	7,4%	3,6%	11,3%	1,1%	2,2%	-	-	32
	Námsmenn	-	4,7%	-	-	-	-	-	52
	Ekki útvinnandi	1,7%	-	-	-	-	-	-	78
Heimilist.	Undir 250 þúsund	-	2,9%	-	-	-	-	-	46
	250-399 þúsund	7,1%	1,6%	6,4%	3,2%	3,2%	0,9%	-	63
	400-599 þúsund	2,1%	0,5%	-	-	0,8%	-	-	90
	600-799 þúsund	6,1%	4,2%	2,4%	2,3%	1,3%	-	-	67
	800 þúsund eða hærri	3,6%	1,3%	-	0,3%	-	-	-	105
Fjöldi dagsferða	1-3 ferðir	-	0,5%	1,0%	-	-	-	-	156
	4-5 ferðir	1,7%	4,0%	-	1,7%	-	-	-	101
	6-10 ferðir	3,4%	1,0%	1,9%	-	0,7%	-	-	107
	Fleiri en 10 ferðir	11,5%	3,5%	2,3%	3,8%	4,3%	0,7%	-	87

*Spurðir voru: Þeir sem höfðu farið í dagsferð, annað en á höfuðborgarsvæðið, árið 2014 (samanber fmsD03).

**Þeir sem tóku ekki afstöðu eru þeir sem svöruðu annað hvort 'veit ekki' eða 'vil ekki svara'

Ný spurning janúar 2013

[fms03] Hversu mikil eða lítil áhrif hefur það á val þitt á ferðapjónustufyrirtæki þegar þú ferðast innanlands að það hafi fengið viðurkennda gæða- eða umhverfisúttekt?

Svör	Fjöldi	Hlutfall%	Vikmörk +/-
Hefur mjög mikil áhrif	45	5,6%	1,6%
Hefur frekar mikil áhrif	139	17,3%	2,6%
Hvorki né	294	36,7%	3,3%
Frekar lítil áhrif	106	13,2%	2,3%
Mjög lítil áhrif	219	27,3%	3,1%
Fjöldi svara	803		
Tóku afstöðu	803	80,8%	
Tóku ekki afstöðu**	190	19,2%	
Fjöldi svara	993	100,0%	
Spurðir*	993	100,0%	
Ekki spurðir	0	0,0%	
Fjöldi þátttakenda	993	100,0%	

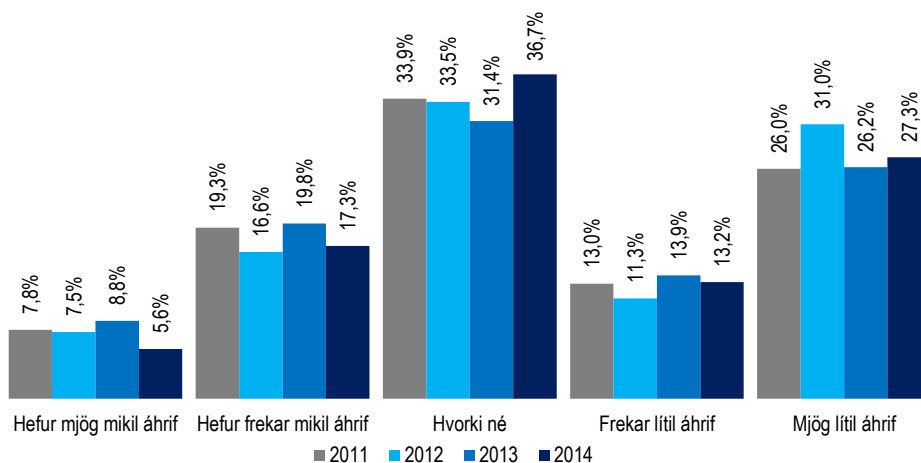

Áhrif gæðaúttektar á val á ferðapjónustufyrirtæki

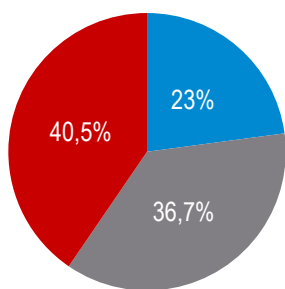

- Mjög eða frekar mikil áhrif
- Hvorki né
- Mjög eða frekar lítil áhrif

		Hefur mjög mikil áhrif	Hefur frekar mikil áhrif	Hvorki né	Frekar lítil áhrif	Mjög lítil áhrif	Fjöldi svara
Allir	Allir	5,6%	17,3%	36,7%	13,2%	27,3%	803
Kyn	Karl	4,7%	15,5%	36,4%	13,4%	30,0%	432
	Kona	6,6%	19,4%	37,0%	12,9%	24,0%	371
Aldur	18-29 ára	4,7%	20,8%	40,6%	8,9%	25,0%	231
	30-39 ára	5,0%	20,3%	34,4%	14,4%	26,0%	152
	40-49 ára	7,5%	17,8%	31,7%	14,9%	28,1%	148
	50-64 ára	5,3%	12,8%	41,4%	12,2%	28,3%	169
	65-80 ára	6,4%	11,5%	30,4%	20,3%	31,4%	103
Búseta	Höfuðborgarsvæðið	6,1%	19,2%	37,4%	11,1%	26,1%	495
	Nærsvæitið höfuðb.	3,0%	9,8%	37,5%	17,2%	32,4%	116
	Landið	5,9%	16,8%	34,2%	16,1%	27,0%	191
Menntun	Grunnskóli (skylda)	5,5%	16,5%	33,4%	17,2%	27,5%	186
	Starfsnám	4,9%	12,8%	34,0%	14,4%	33,9%	34
	Bóklegt framhaldsnám	4,3%	18,4%	40,2%	10,2%	26,8%	138
	Verklegt framhaldsnám	4,9%	14,2%	38,0%	12,0%	30,9%	131
	Sérskólar við hásk.stig	8,5%	17,7%	39,2%	16,4%	18,2%	27
	Háskólanám	5,8%	18,9%	36,1%	12,5%	26,6%	277
Starf	Stjórnendur og sérfræðingar	7,7%	16,8%	36,8%	12,3%	26,5%	229
	Tæknar og skrifstofufólk	6,6%	15,5%	43,9%	11,5%	22,5%	104
	Þjónustu- og afgr.fólk	6,6%	15,0%	37,4%	10,7%	30,4%	102
	Iðnaðarm. og sérh. í iðnaði	3,8%	16,8%	36,9%	13,9%	28,6%	68
	Véla-/verkf./Sjóm./Bændur	1,7%	14,6%	23,2%	15,6%	44,9%	73
	Námsmenn	1,1%	24,5%	40,0%	9,6%	24,7%	117
	Ekki útvinnandi	8,3%	16,9%	31,5%	21,9%	21,4%	105
Heimilis.	Undir 250 þúsund	-	19,2%	38,1%	8,4%	34,2%	74
	250-399 þúsund	5,4%	22,9%	38,1%	10,4%	23,2%	126
	400-599 þúsund	4,4%	16,0%	36,9%	16,5%	26,2%	143
	600-799 þúsund	4,5%	17,1%	28,9%	21,3%	28,2%	119
	800 þúsund eða hærra	6,1%	18,7%	36,3%	10,8%	28,0%	212
Nætur innanlands	1-6 nætur	8,1%	19,6%	32,8%	12,6%	26,9%	186
	7-13 nætur	1,0%	18,0%	42,3%	13,1%	25,7%	174
	14 nætur eða lengur	6,1%	19,1%	37,0%	10,9%	26,9%	307

*Spurðir voru: Allir

**Þeir sem tóku ekki afstöðu eru þeir sem svöruðu annað hvort 'veit ekki' eða 'vil ekki svara'

[fms04] Hvers konar ferðalag/ferðalög gerir þú ráð fyrir að fara í á árinu 2015?

- merktu við allt sem við á - Topp 6

Svör	Fjöldi	Hlutfall%	Vikmörk +/-
Sumarbústaðaferð	527	55,5%	3,2%
Heimsókn til vina/ættingja	506	53,2%	3,2%
Borgarferð erlendis	403	42,4%	3,1%
Ferð innanlands með vinahóp/klúbbfélögum	288	30,3%	2,9%
Sólarlandaferð	239	25,1%	2,8%
Borgar/bæjarferð innanlands	226	23,8%	2,7%
„Að elta veldrið“, þ.e. að ferðast þangað sem veldrið er best á Íslandi	219	23,0%	2,7%
Útivistarferð innanlands (gönguferð, jeppa-/snjósléðaferð)	202	21,2%	2,6%
Vinnuferð erlendis	160	16,8%	2,4%
Skíðaferð innanlands	102	10,8%	2,0%
Ferð vegna vinnu/ráðstefnu	99	10,5%	1,9%
Íþróttarferð innanlands	99	10,4%	1,9%
Menningar-/heilsu-/dekurferð innanlands	64	6,7%	1,6%
Námsferð innanlands	36	3,8%	1,2%
Skíðaferð erlendis	26	2,8%	1,0%
Annars konar ferð erlendis	183	19,2%	2,5%
Annað	46	4,8%	1,4%
Hef ekki nein áform um ferðalög á árinu 2015	103	10,8%	2,0%
Fjöldi svara	951		
Tóku afstöðu	951	95,8%	
Tóku ekki afstöðu**	42	4,2%	
Fjöldi svara	993	100,0%	
Spurðir*	993	100,0%	
Ekki spurðir	0	0,0%	
Fjöldi þátttakenda	993	100,0%	

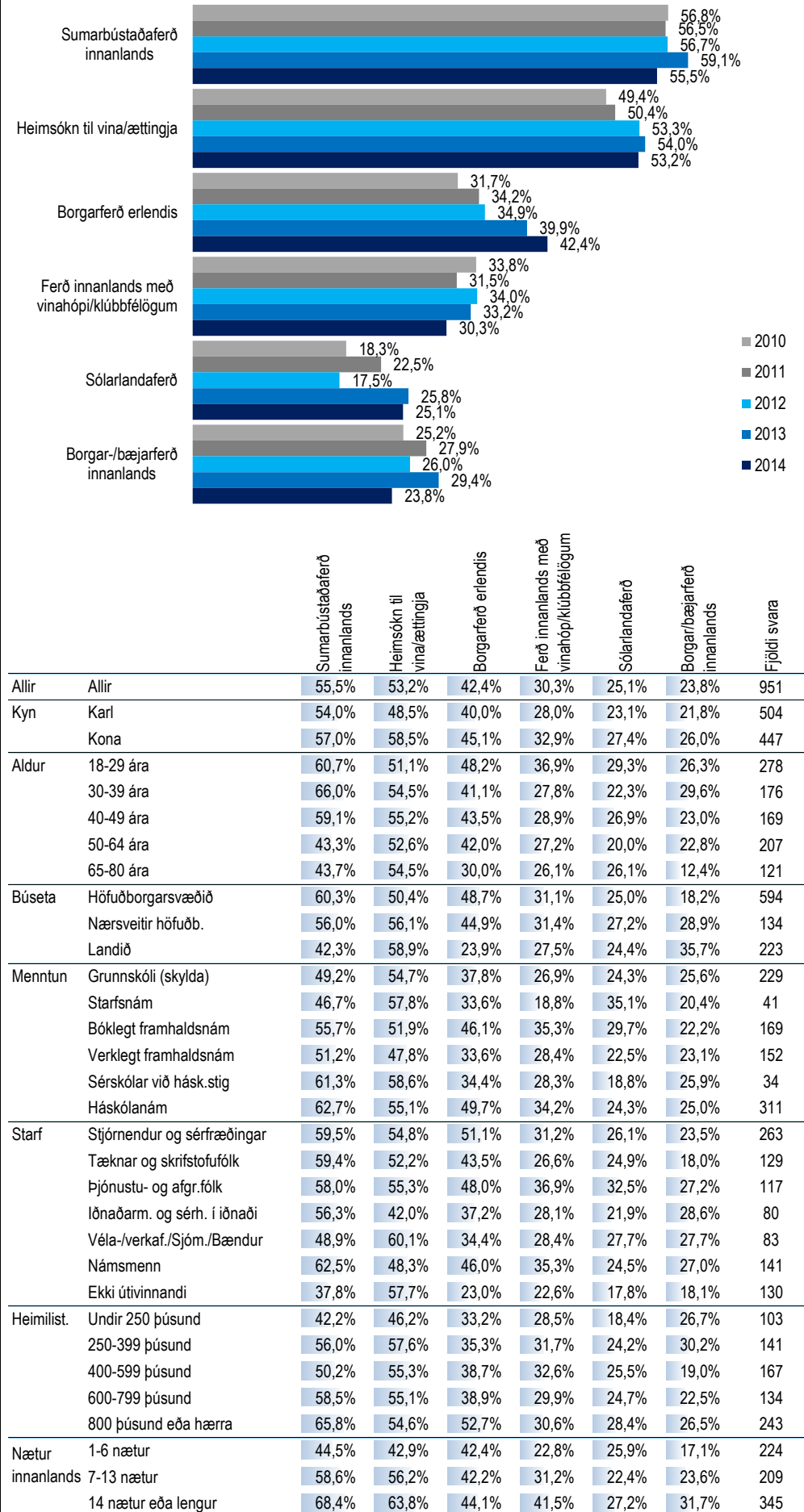

*Spurðir voru: Allir

**Þeir sem tóku ekki afstöðu eru þeir sem svöruðu annað hvort 'veit ekki' eða 'vil ekki svara'

[fms04] Hvers konar ferðalag/ferðalög gerir þú ráð fyrir að fara í á árinu 2015? Yfirlitsmynd

- merktu við allt sem við á

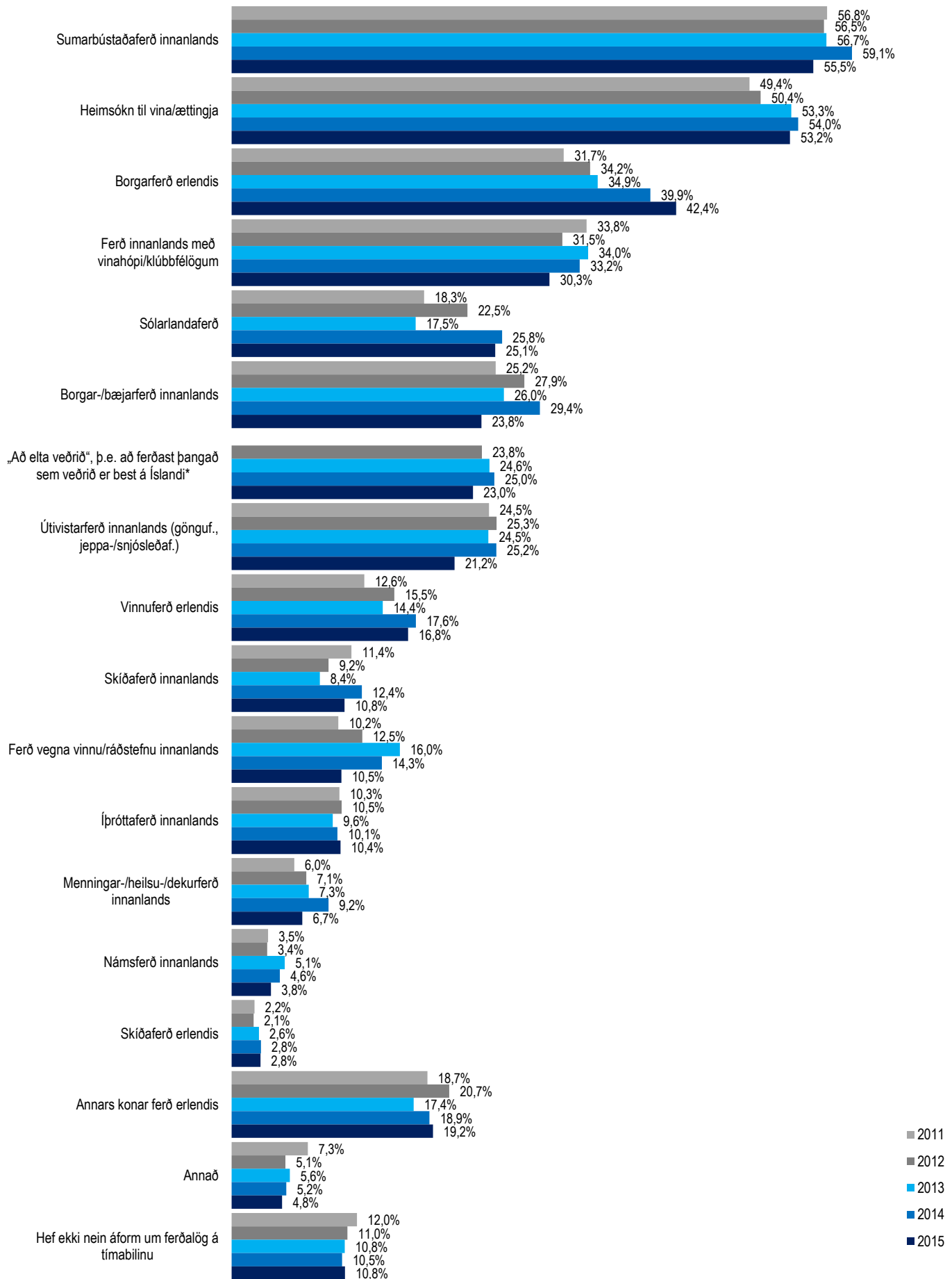

*Nýr valkostur í janúar 2012

[fms04] Hvers konar ferðalag/ferðalög gerir þú ráð fyrir að fara í á árinu 2015? Yfirlitstafla

- merktu við allt sem við á



		Sumarbústaðferð innanlands	Heimsókn til vinalætingja	Borgarferð erlendis	Ferð innanlands með vinahóp/klubbfélögum	Sólarlandferð	Borgarþæjarferð innanlands	„Að eita veðrið“, þ.e. að ferðast þangað sem veðrið	Útivistarferð innanlands (gönguferð, jeppa- vinnuferð erlendis	Skíðiferð innanlands	Ferð vegna vinnu/raðstefnu innanlands	Íþróttarferð innanlands	Menningar-/heilsu-/dekurferð innanlands	Námiferð innanlands	Skíðiferð erlendis	Annars konar ferð erlendis	Annað	Hef ekki nein áform um ferðalög á árinu 2015	Fjöldi svara	
Allir	Allir	55,5%	53,2%	42,4%	30,3%	25,1%	23,8%	23,0%	21,2%	16,8%	10,8%	10,5%	10,4%	6,7%	3,8%	2,8%	19,2%	4,8%	10,8%	951
Kyn	Karl	54,0%	48,5%	40,0%	28,0%	23,1%	21,8%	20,1%	20,8%	20,7%	10,3%	10,9%	11,6%	6,8%	2,8%	2,9%	16,7%	5,1%	11,9%	504
	Kona	57,0%	58,5%	45,1%	32,9%	27,4%	26,0%	26,2%	21,7%	12,5%	11,2%	9,9%	9,1%	6,7%	4,8%	2,6%	22,0%	4,5%	9,5%	447
Aldur	18-29 ára	60,7%	51,1%	48,2%	36,9%	29,3%	26,3%	19,9%	21,3%	11,7%	11,0%	7,6%	7,5%	6,4%	5,2%	3,5%	15,1%	5,2%	10,5%	278
	30-39 ára	66,0%	54,5%	41,1%	27,8%	22,3%	29,6%	31,7%	23,4%	20,7%	12,9%	14,8%	13,6%	7,6%	5,6%	1,2%	18,5%	1,8%	10,4%	176
	40-49 ára	59,1%	55,2%	43,5%	28,9%	26,9%	23,0%	28,6%	25,2%	24,5%	16,1%	12,1%	18,5%	7,3%	2,7%	3,0%	17,0%	4,9%	12,1%	169
	50-64 ára	43,3%	52,6%	42,0%	27,2%	20,0%	22,8%	18,3%	21,7%	18,7%	8,4%	14,0%	10,0%	6,9%	3,3%	3,4%	22,8%	5,8%	8,4%	207
	65-80 ára	43,7%	54,5%	30,0%	26,1%	26,1%	12,4%	17,6%	11,6%	8,8%	3,8%	2,4%	1,6%	5,2%	-	1,9%	26,4%	6,6%	14,3%	121
Búseta	Höfuðborgarsvæðið	60,3%	50,4%	48,7%	31,1%	25,0%	18,2%	25,4%	21,4%	18,9%	13,6%	8,8%	10,9%	5,5%	2,0%	3,4%	21,2%	4,4%	10,8%	594
	Nærsvæitir höfuðb.	56,0%	56,1%	44,9%	31,4%	27,2%	28,9%	26,1%	17,7%	17,7%	6,4%	10,8%	8,8%	9,2%	3,1%	-	10,9%	6,4%	8,7%	134
	Landið	42,3%	58,9%	23,9%	27,5%	24,4%	35,7%	14,8%	23,0%	10,7%	5,9%	14,6%	9,8%	8,7%	8,7%	2,6%	18,9%	5,0%	12,0%	223
Menntun	Grunnskóli (skylda)	49,2%	54,7%	37,8%	26,9%	24,3%	25,6%	15,7%	10,7%	7,9%	6,1%	8,2%	9,2%	3,5%	2,9%	-	10,8%	3,7%	15,8%	229
	Starfsnám	46,7%	57,8%	33,6%	18,8%	35,1%	20,4%	26,4%	20,1%	6,9%	7,0%	8,4%	6,2%	8,5%	0,8%	2,3%	18,0%	7,1%	13,9%	41
	Bóklegt framhaldsnám	55,7%	51,9%	46,1%	35,3%	29,7%	22,2%	22,2%	18,4%	6,5%	14,0%	6,9%	10,4%	8,5%	5,4%	2,7%	21,0%	4,0%	8,2%	169
	Verklegt framhaldsnám	51,2%	47,8%	33,6%	28,4%	22,5%	23,1%	23,2%	21,7%	19,8%	9,4%	9,1%	5,5%	4,1%	2,9%	1,8%	14,5%	10,4%	10,2%	152
	Sérskólar við hásk.stig	61,3%	58,6%	34,4%	28,3%	18,8%	25,9%	18,1%	24,1%	18,6%	8,6%	17,8%	15,4%	11,0%	3,9%	7,3%	27,5%	5,5%	10,7%	34
	Háskólanám	62,7%	55,1%	49,7%	34,2%	24,3%	25,0%	28,2%	30,4%	28,7%	13,6%	14,7%	14,1%	9,1%	4,5%	5,0%	26,1%	3,2%	8,3%	311
Starf	Stjórnendur og sérfræðingar	59,5%	54,8%	51,1%	31,2%	26,1%	23,5%	27,1%	30,2%	35,8%	16,4%	17,2%	16,9%	6,9%	4,7%	5,4%	25,4%	3,9%	6,7%	263
	Tæknar og skrifstofufólk	59,4%	52,2%	43,5%	26,6%	24,9%	18,0%	21,3%	17,9%	19,5%	13,7%	9,7%	10,9%	4,6%	-	-	22,0%	5,0%	8,9%	129
	Þjónustu- og afgr.fólk	58,0%	55,3%	48,0%	36,9%	32,5%	27,2%	26,3%	16,2%	8,1%	8,0%	6,8%	11,5%	11,3%	3,9%	3,8%	14,3%	4,3%	12,1%	117
	Íðnaðarm. og sérh. í iðnaði	56,3%	42,0%	37,2%	28,1%	21,9%	28,6%	24,4%	23,0%	14,0%	12,1%	6,8%	5,9%	1,4%	3,1%	3,4%	10,3%	6,9%	11,7%	80
	Véla-/verkf./Sjóm./Bændur	48,9%	60,1%	34,4%	28,4%	27,7%	27,7%	22,6%	8,3%	8,0%	3,9%	13,2%	8,8%	11,2%	1,2%	-	10,7%	3,3%	12,7%	83
	Námsmenn	62,5%	48,3%	46,0%	35,3%	24,5%	27,0%	20,8%	22,4%	6,8%	11,4%	7,6%	8,8%	7,3%	10,2%	2,2%	17,4%	5,5%	10,7%	141
	Ekki útvinnandi	37,8%	57,7%	23,0%	22,6%	17,8%	18,1%	16,7%	14,0%	2,9%	2,5%	4,8%	1,9%	4,7%	0,7%	1,4%	21,4%	5,3%	17,2%	130
Heimilist.	Undir 250 þúsund	42,2%	46,2%	33,2%	28,5%	18,4%	26,7%	24,7%	17,9%	7,8%	5,7%	10,5%	4,4%	5,1%	1,3%	-	16,6%	5,8%	19,4%	103
	250-399 þúsund	56,0%	57,6%	35,3%	31,7%	24,2%	30,2%	16,7%	17,7%	8,2%	7,3%	8,5%	7,1%	9,2%	5,3%	2,9%	14,6%	1,9%	10,6%	141
	400-599 þúsund	50,2%	55,3%	38,7%	32,6%	25,5%	19,0%	21,4%	19,2%	12,9%	3,3%	9,5%	8,2%	8,8%	2,6%	3,1%	19,2%	3,8%	12,1%	167
	600-799 þúsund	58,5%	55,1%	38,9%	29,9%	24,7%	22,5%	26,3%	22,9%	19,4%	9,4%	10,0%	7,4%	5,8%	3,9%	0,6%	15,9%	5,7%	7,2%	134
	800 þúsund eða hærra	65,8%	54,6%	52,7%	30,6%	28,4%	26,5%	28,5%	27,0%	28,6%	19,7%	16,6%	17,4%	7,0%	4,4%	4,9%	21,9%	4,5%	4,1%	243
Nætur innan- lands	1-6 nætur	44,5%	42,9%	42,4%	22,8%	25,9%	17,1%	16,4%	14,5%	10,0%	5,3%	7,7%	9,2%	3,2%	1,5%	1,6%	15,6%	4,6%	14,1%	224
	7-13 nætur	58,6%	56,2%	42,2%	31,2%	22,4%	23,6%	24,6%	26,4%	19,0%	12,1%	9,6%	7,5%	6,9%	5,0%	2,9%	24,1%	5,3%	8,3%	209
	14 nætur eða lengur	68,4%	63,8%	44,1%	41,5%	27,2%	31,7%	31,8%	27,5%	21,4%	17,8%	14,1%	14,0%	10,9%	5,7%	3,9%	21,9%	5,2%	5,1%	345

Meðaltalsfjöldi heimsókna 2014

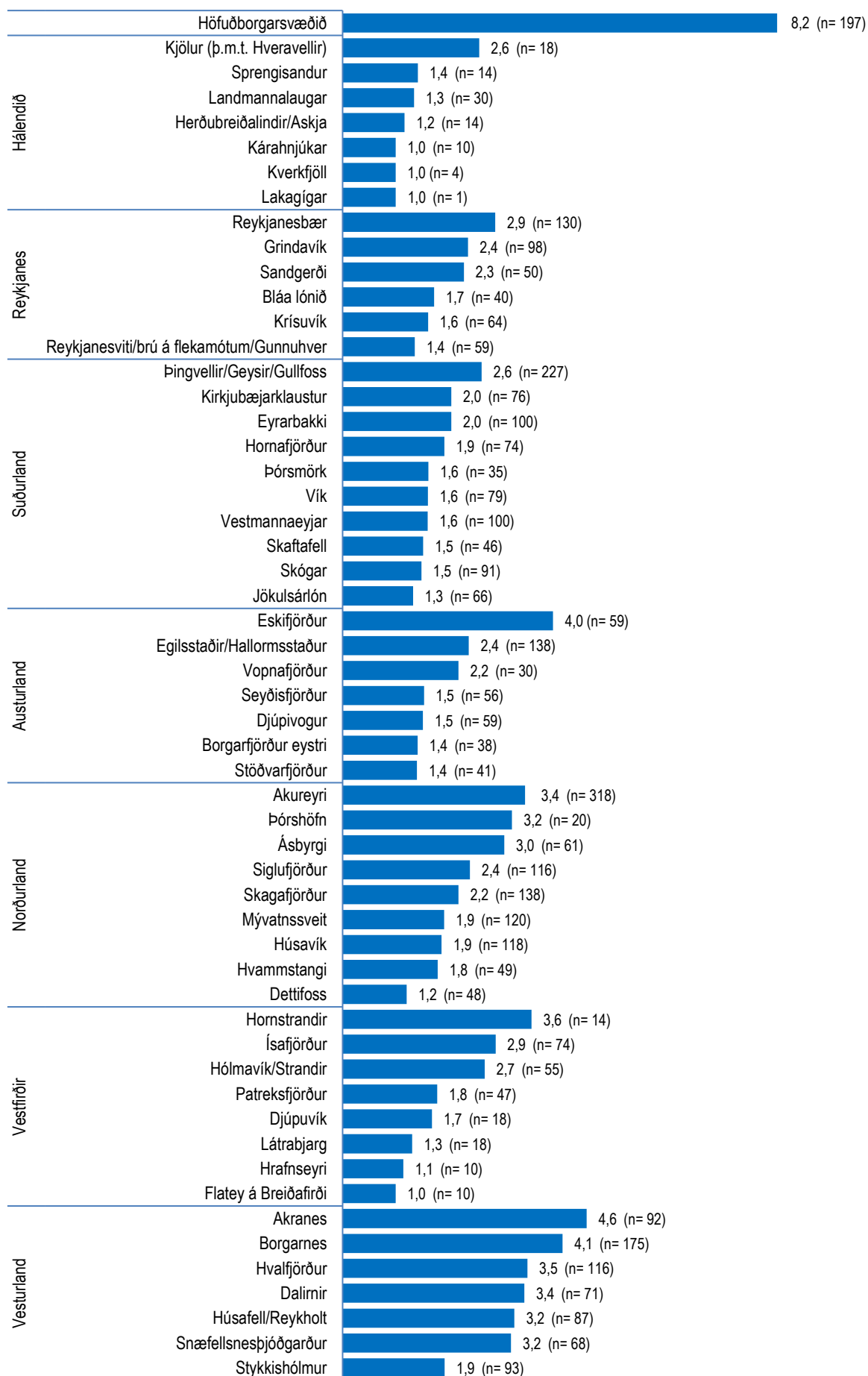

[fms07] Hversu oft heimsóttir þú hvern af eftirtöldum stöðum eða svæðum á árinu 2014?

Reiknað meðaltal þeirra sem heimsóttu viðkomandi stað eða svæði, n= fjöldi svarenda***



Vesturland

Svör	Meðaltal	Víkumörk +/- meðtals	Fjöldi svara
Akranes	4,6	1,8	92
Borgarnes	4,1	0,8	175
Hvalfjörður	3,5	0,9	116
Dalirnir	3,4	1,7	71
Húsafell/Reykholt	3,2	2,1	87
Snæfellsnes- þjóðgarður	3,2	2,0	68
Stykkishólmur	1,9	0,7	93
Hornstrandir	3,6	2,7	14
Ísafjörður	2,9	1,9	74
Hólmavík/Strandir	2,7	1,1	55
Patreksfjörður	1,8	0,6	47
Djúpvík	1,7	0,8	18
Látrabjarg	1,3	0,4	18
Hrafnseyri	1,1	0,4	10
Flatey á Breiðafirði	1,0	0,0	10
Akureyri	3,4	0,7	318
Þórshöfn	3,2	3,2	20
Ásbyrgi	3,0	3,3	61
Siglu fjörður	2,4	0,6	116
Skagafjörður	2,2	0,4	138
Mývatnssvæiti	1,9	0,5	120
Húsvík	1,9	0,3	118
Hvammstangi	1,8	0,8	49
Detifoss	1,2	0,2	48
Eskifjörður	4,0	3,6	59
Egilsstaðir/ Hallormsstaður	2,4	0,5	138
Vopnafjörður	2,2	1,3	30
Seyðisfjörður	1,5	0,6	56
Djúpvígur	1,5	0,3	59
Borgarfjörður eystri	1,4	0,3	38
Stöðvarfjörður	1,4	0,3	41
Þingvellir/ Geysir/ Gullfoss	2,6	0,5	227
Kirkjubæjarklaustur	2,0	0,8	76
Eyrafjörður	2,0	0,6	100
Hornafjörður	1,9	0,4	74
Þórsmörk	1,6	0,4	35
Vík	1,6	0,3	79
Vestmannaeyjar	1,6	0,2	100
Skafafell	1,5	0,3	46
Skógar	1,5	0,2	91
Jökulsárlón	1,3	0,2	66
Reykjanesbær	2,9	0,7	130
Grindavík	2,4	0,6	98
Sandgerði	2,3	0,9	50
Bláa lónið	1,7	0,5	40
Krísuvík	1,6	0,3	64
Reykjanesviti/brú á flekamótum/Gunnuhver	1,4	0,3	59
Kjölur (þ.m.t.)	2,6	1,4	18
Hveravellir	1,4	0,6	14
Landmannalaugar	1,3	0,3	30
Herðubreiðalindir/Askja	1,2	0,2	14
Lakagígar	1,0	0,0	1
Kverkfjöll	1,0	0,0	4
Kárahnjúkar	1,0	0,0	10
Höfuðborgarsvæðið	8,2	1,7	197
Fjöldi svara	770		
Tóku afstöðu	770	96,5%	
Tóku ekki afstöðu**	28	3,5%	
Fjöldi svara	798	100,0%	
Spurðir*	798	80,4%	
Ekki spurðir	195	19,6%	
Fjöldi þátttakenda	993	100,0%	

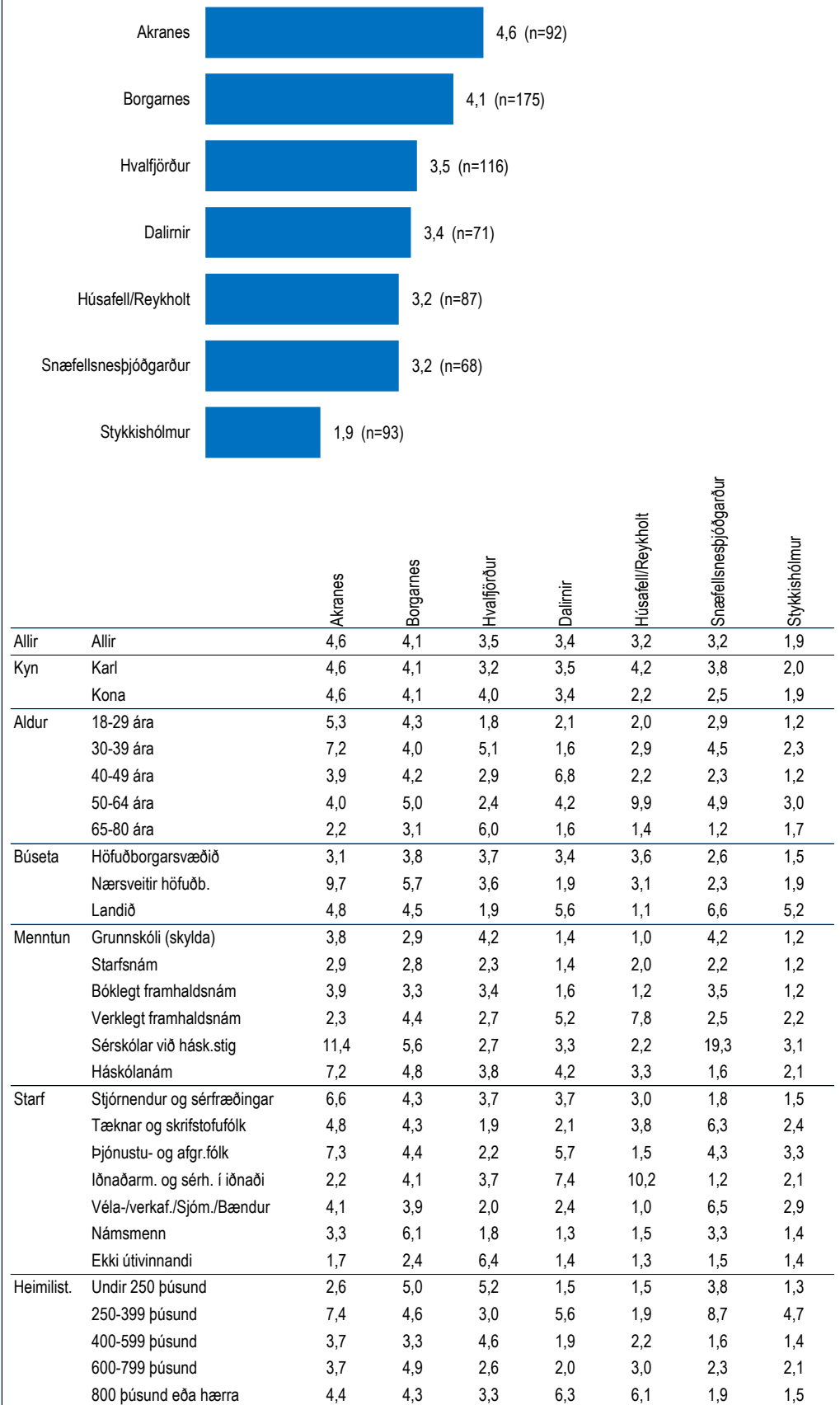

Spurning í heild sinni:

Bæði er átt við þær ferðir þar sem gist var eina nótt eða lengur sem og dagsferðir:

Hversu oft heimsóttir þú hvern af eftirtöldum stöðum eða svæðum á árinu 2014?

*Spurðir voru: Þeir sem tilgreindu stað eða svæði sem þeir höfðu heimsótt (hvort sem var í dagsferð eða þar sem gist var)

**Þeir sem tóku ekki afstöðu eru þeir sem svöruðu annað hvort 'veit ekki' eða 'vil ekki svara'

*** Meðaltal þeirra sem heimsóttu viðkomandi svæði. Þeir sem svöruðu 100 heimsóknir eða meira við ákveðin svæði voru ekki teknir með við útreikning á meðaltali fyrir viðkomandi stað. n = fjöldi svarenda

Ný spurning í janúar 2015

[fms07] Hversu oft heimsóttir þú hvern af eftirtöldum stöðum eða svæðum á árinu 2014?

Reiknað meðaltal þeirra sem heimsóttu viðkomandi stað eða svæði, n= fjöldi svarenda***



Vestfirðir

Svör	Meðaltal	Vikmörk +/- meðtals	Fjöldi svara
Akranes	4,6	1,8	92
Borgarnes	4,1	0,8	175
Hvalfjörður	3,5	0,9	116
Dalirnir	3,4	1,7	71
Húsafell/Reykholmtún	3,2	2,1	87
Snæfellsnesþjóðgarður	3,2	2,0	68
Stykkishólmur	1,9	0,7	93
Hornstrandir	3,6	2,7	14
Ísafjörður	2,9	1,9	74
Hólmavík/Strandir	2,7	1,1	55
Patreksfjörður	1,8	0,6	47
Djúpuvík	1,7	0,8	18
Látrabjarg	1,3	0,4	18
Hrafnseyri	1,1	0,4	10
Flatey á Breiðafirði	1,0	0,0	10
Akureyri	3,4	0,7	318
Þórshöfn	3,2	3,2	20
Ásbyrgi	3,0	3,3	61
Siglu fjörður	2,4	0,6	116
Skaga fjörður	2,2	0,4	138
Mývatnssveit	1,9	0,5	120
Húsavík	1,9	0,3	118
Hvammstangi	1,8	0,8	49
Detifoss	1,2	0,2	48
Eskifjörður	4,0	3,6	59
Egilsstaðir	2,4	0,5	138
Hallormsstaðir	2,2	1,3	30
Vopnafjörður	1,5	0,6	56
Seyðisfjörður	1,5	0,3	59
Djúpivegur	1,4	0,3	38
Borgarfjörður eystra	1,4	0,3	41
Stöðvarfjörður	1,4	0,3	41
Þingvellir/Geysir	2,6	0,5	227
Gullfoss	2,0	0,8	76
Kirkjubæjarklaustur	2,0	0,6	100
Eyrafjörður	1,9	0,4	74
Þórsmörk	1,6	0,4	35
Vík	1,6	0,3	79
Vestmannaeyjar	1,6	0,2	100
Skafthellur	1,5	0,3	46
Skógar	1,5	0,2	91
Jökulsárlón	1,3	0,2	66
Reykjanesbær	2,9	0,7	130
Grindavík	2,4	0,6	98
Sandgerði	2,3	0,9	50
Bláa lónið	1,7	0,5	40
Krísuvík	1,6	0,3	64
Reykjanesviti/brú á flekamótum/Gunnuhver	1,4	0,3	59
Kjölur (þ.m.t.)	2,6	1,4	18
Hveravellir	1,4	0,6	14
Sprengisandur	1,3	0,3	30
Landmannalaugar	1,2	0,2	14
Herðubreiðalindir/Askja	1,0	0,0	1
Lakagígar	1,0	0,0	4
Kverkfjöll	1,0	0,0	10
Kárahnjúkar	8,2	1,7	197
Fjöldi svara	770		
Tóku afstöðu	770	96,5%	
Tóku ekki afstöðu**	28	3,5%	
Fjöldi svara	798	100,0%	
Spurðir*	798	80,4%	
Ekki spurðir	195	19,6%	
Fjöldi þátttakenda	993	100,0%	

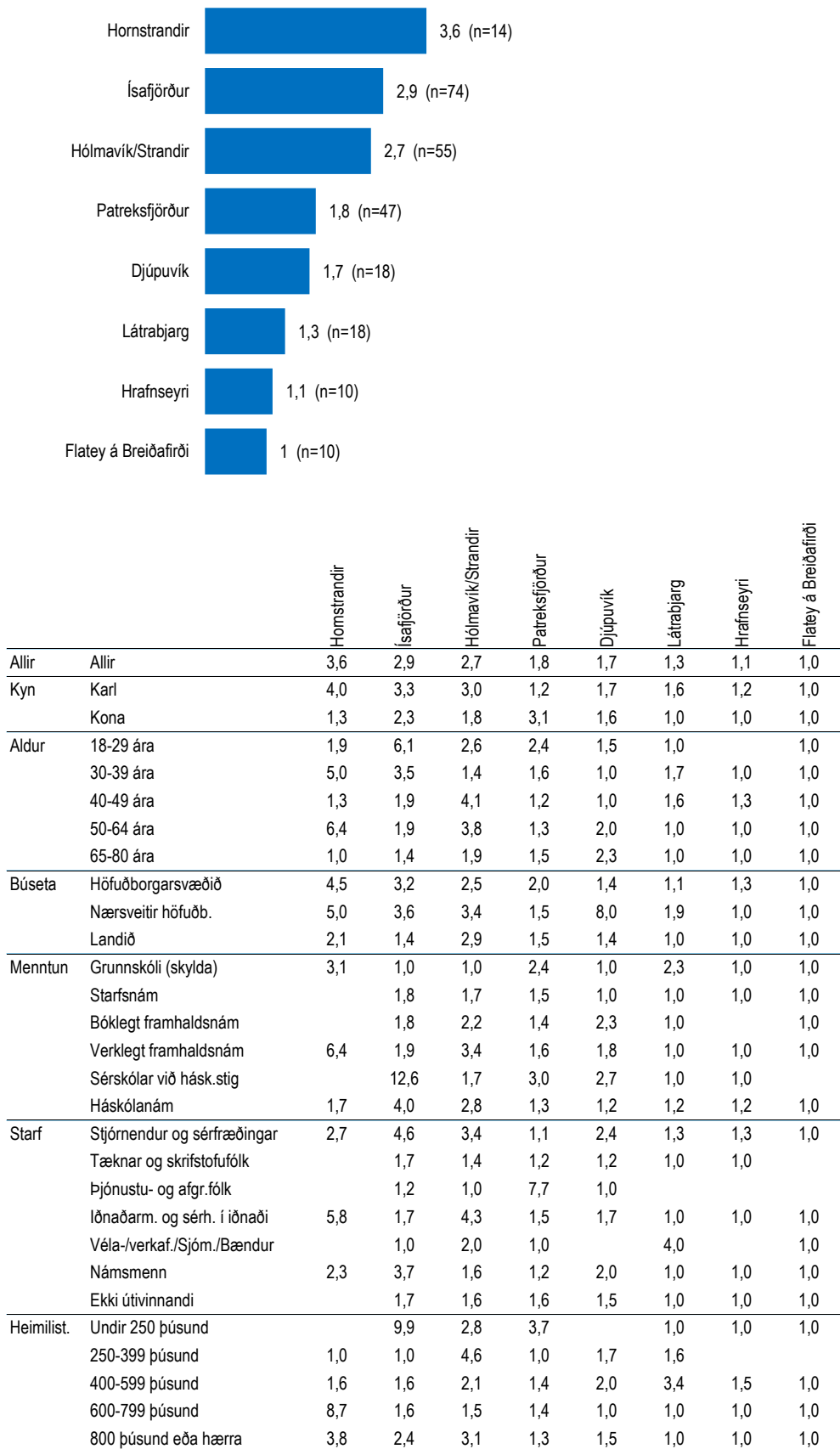

Spurning í heild sinni:

Bæði er átt við þær ferðir þar sem gist var eina nótt eða lengur sem og dagsferðir:

Hversu oft heimsóttir þú hvern af eftirtöldum stöðum eða svæðum á árinu 2014?

*Spurðir voru: Þeir sem tilgreindu stað eða svæði sem þeir höfðu heimsótt (hvort sem var í dagsferð eða þar sem gist var)

**Þeir sem tóku ekki afstöðu eru þeir sem svöruðu annað hvort 'veit ekki' eða 'vil ekki svara'

*** Meðaltal þeirra sem heimsóttu viðkomandi svæði. Þeir sem svöruðu 100 heimsóknir eða meira við ákveðin svæði voru ekki teknir með við útreikning á meðaltali fyrir viðkomandi stað. n = fjöldi svarenda

Ný spurning í janúar 2015

[fms07] Hversu oft heimsóttir þú hvern af eftirtöldum stöðum eða svæðum á árinu 2014?

Reiknað meðaltal þeirra sem heimsóttu viðkomandi stað eða svæði, n= fjöldi svarenda***



Austurland

Svör	Meðaltal	Vikmörk +/- meðtals	Fjöldi svara
Akranes	4,6	1,8	92
Borgarnes	4,1	0,8	175
Hv alfjörður	3,5	0,9	116
Dalirnir	3,4	1,7	71
Húsafell/Reykholt	3,2	2,1	87
Snæfellsnesþjóðgarður	3,2	2,0	68
Stykkishólmur	1,9	0,7	93
Hornstrandir	3,6	2,7	14
Ísafjörður	2,9	1,9	74
Hólmanvík/Strandir	2,7	1,1	55
Patreksfjörður	1,8	0,6	47
Djúpvík	1,7	0,8	18
Látrabjarg	1,3	0,4	18
Hrafnseyri	1,1	0,4	10
Flatey á Breiðafirði	1,0	0,0	10
Akureyri	3,4	0,7	318
Þórshöfn	3,2	3,2	20
Ásbyrgi	3,0	3,3	61
Siglufjörður	2,4	0,6	116
Skagafjörður	2,2	0,4	138
Mývatnssveit	1,9	0,5	120
Húsavík	1,9	0,3	118
Hvammstangi	1,8	0,8	49
Detifoss	1,2	0,2	48
Eskifjörður	4,0	3,6	59
Egilsstaðir/Hallormsstaður	2,4	0,5	138
Vopnafjörður	2,2	1,3	30
Seyðisfjörður	1,5	0,6	56
Djúpivogur	1,5	0,3	59
Borgarfjörður eystri	1,4	0,3	38
Stöðvarfjörður	1,4	0,3	41
Þingvellir/Geysir/Gullfoss	2,6	0,5	227
Kirkjubæjarklaustur	2,0	0,8	76
Eyrarbakki	2,0	0,6	100
Hornafjörður	1,9	0,4	74
Þórsmörk	1,6	0,4	35
Vík	1,6	0,3	79
Vestmannaeyjar	1,6	0,2	100
Skafafell	1,5	0,3	46
Skógar	1,5	0,2	91
Jökulsárlón	1,3	0,2	66
Reykjanesbær	2,9	0,7	130
Grindavík	2,4	0,6	98
Sandgerði	2,3	0,9	50
Bláa lónið	1,7	0,5	40
Krísuvík	1,6	0,3	64
Reykjanesviti/brú á flekamótum/Gunnuhver	1,4	0,3	59
Kjölur (þ.m.t.)	2,6	1,4	18
Hveravellir	1,4	0,6	14
Sprengisandur	1,3	0,3	30
Landmannalaugar	1,2	0,2	14
Herðubreiðalindir/Askja	1,0	0,0	1
Lakagígar	1,0	0,0	4
Kverkfjöll	1,0	0,0	10
Kárahnjúkar	1,0	0,0	10
Höfuðborgarsvæðið	8,2	1,7	197
Fjöldi svara	770		
Tóku afstöðu	770	96,5%	
Tóku ekki afstöðu**	28	3,5%	
Fjöldi svara	798	100,0%	
Spurðir*	798	80,4%	
Ekki spurðir	195	19,6%	
Fjöldi þátttakenda	993	100,0%	

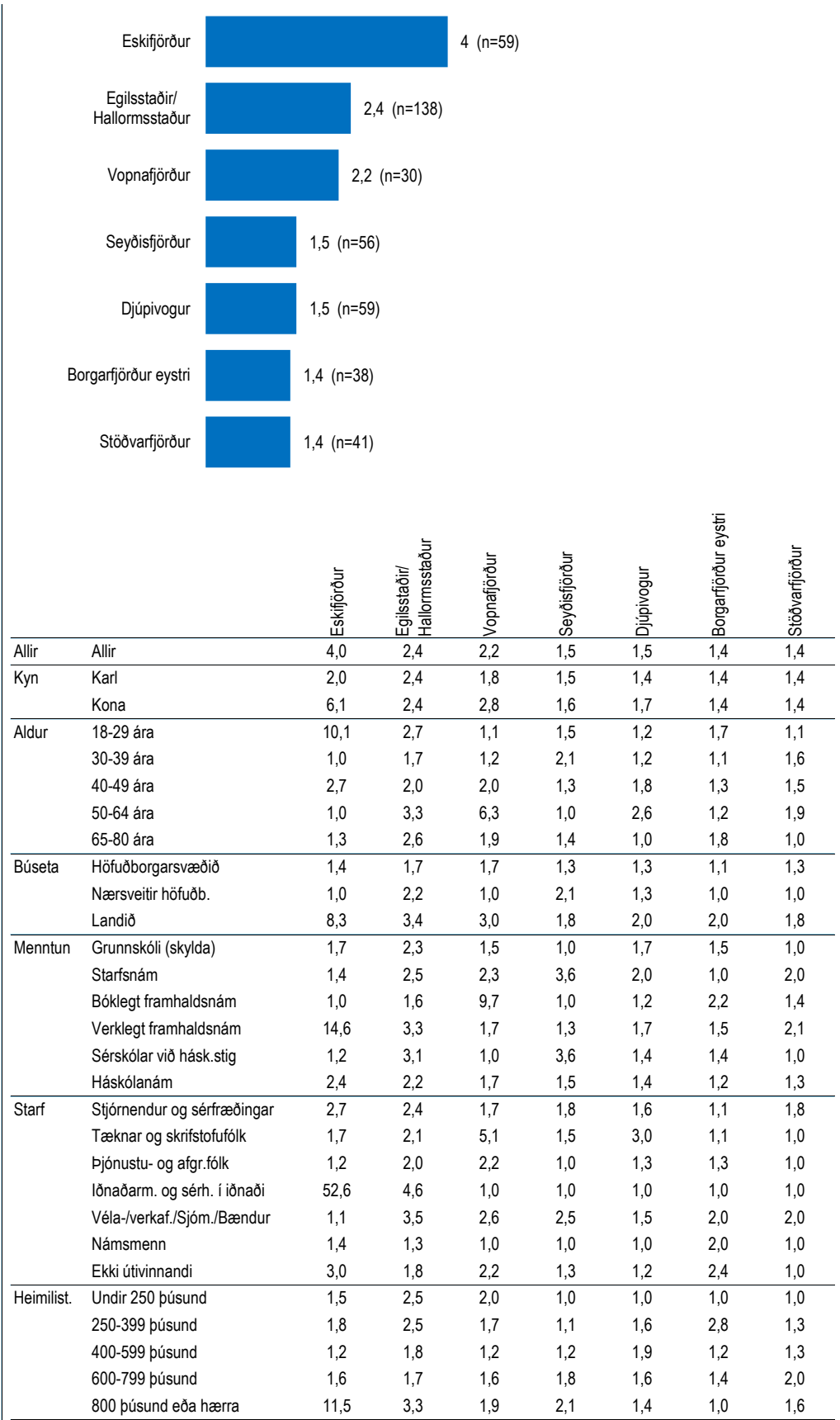

Spurning í heild sinni:
 Bæði er átt við þær ferðir þar sem gist var eina nótt eða lengur sem og dagsferðir.
 Hversu oft heimsóttir þú hvern af eftirtöldum stöðum eða svæðum á árinu 2014?
 *Spurðir voru: Þeir sem tilgreindu stað eða svæði sem þeir höfðu heimsótt (hvort sem var í dagsferð eða þar sem gist var)
 **Þeir sem tóku ekki afstöðu eru þeir sem svöruðu annað hvort 'veit ekki' eða 'vil ekki svara'
 *** Meðaltal þeirra sem heimsóttu viðkomandi svæði. Þeir sem svöruðu 100 heimsóknir eða meira við ákveðin svæði voru ekki teknir með við útreikning á meðaltali fyrir viðkomandi stað. n = fjöldi svarenda

[fms07] Hversu oft heimsóttir þú hvern af eftirtöldum stöðum eða svæðum á árinu 2014?

Reiknað meðaltal þeirra sem heimsóttu viðkomandi stað eða svæði, n= fjöldi svarenda***



Suðurland

Svör	Meðaltal	Vikmörk +/- meðtals	Fjöldi svara
Akranes	4,6	1,8	92
Borgarnes	4,1	0,8	175
Hv alfjörður	3,5	0,9	116
Dalirnir	3,4	1,7	71
Húsafell/Reykholt	3,2	2,1	87
Snæfellsnesþjóðgarður	3,2	2,0	68
Stykkishólmur	1,9	0,7	93
Hornstrandir	3,6	2,7	14
Ísafjörður	2,9	1,9	74
Hólmavík/Strandir	2,7	1,1	55
Patreksfjörður	1,8	0,6	47
Djúpuvík	1,7	0,8	18
Látrabjarg	1,3	0,4	18
Hrafseyri	1,1	0,4	10
Flatey á Breiðafirði	1,0	0,0	10
Akureyri	3,4	0,7	318
Þórshöfn	3,2	3,2	20
Ásbyrgi	3,0	3,3	61
Siglu fjörður	2,4	0,6	116
Skagafjörður	2,2	0,4	138
Mývatnssveit	1,9	0,5	120
Húsavík	1,9	0,3	118
Hvammstangi	1,8	0,8	49
Detifoss	1,2	0,2	48
Eskifjörður	4,0	3,6	59
Egilsstaðir	2,4	0,5	138
Hallormsstaðir	2,2	1,3	30
Vopnafjörður	2,2	1,3	30
Seyðisfjörður	1,5	0,6	56
Djúpvogur	1,5	0,3	59
Borgarfjörður eystri	1,4	0,3	38
Stöðvarfjörður	1,4	0,3	41
Þingvellir/ Geysir/ Gullfoss	2,6	0,5	227
Kirkjubæjarklaustur	2,0	0,8	76
Eyrarbakki	2,0	0,6	100
Hornafjörður	1,9	0,4	74
Þórsmörk	1,6	0,4	35
Vík	1,6	0,3	79
Vestmannaeyjar	1,6	0,2	100
Skaftafell	1,5	0,3	46
Skógar	1,5	0,2	91
Jökulsárlón	1,3	0,2	66
Reykjanesbær	2,9	0,7	130
Grindavík	2,4	0,6	98
Sandgerði	2,3	0,9	50
Bláa lónið	1,7	0,5	40
Krísuvík	1,6	0,3	64
Reykjanesviti/brú á flekamótum/Gunnuhver	1,4	0,3	59
Kjölur (þ.m.t. Hveravellir)	2,6	1,4	18
Sprengisandur	1,4	0,6	14
Landmannalaugar	1,3	0,3	30
Herðubreiðalindir/Askja	1,2	0,2	14
Lakagígar	1,0	0,0	1
Kverkfjöll	1,0	0,0	4
Kárahnjúkar	1,0	0,0	10
Höfuðborgarsvæðið	8,2	1,7	197
Fjöldi svara	770		
Tóku afstöðu	770	96,5%	
Tóku ekki afstöðu**	28	3,5%	
Fjöldi svara	798	100,0%	
Spurðir*	798	80,4%	
Ekki spurðir	195	19,6%	
Fjöldi þátttakenda	993	100,0%	

	Þingvellir/ Geysir/ Gullfoss	Kirkjubæjarklaustur	Eyrarbakki	Hornafjörður	Þórsmörk	Vík	Vestmannaeyjar	Skaftafell	Skógar	Jökulsárlón
Þingvellir/ Geysir/ Gullfoss	2,6 (n=227)									
Kirkjubæjarklaustur	2 (n=76)									
Eyrarbakki	2 (n=100)									
Hornafjörður	1,9 (n=74)									
Þórsmörk	1,6 (n=35)									
Vík	1,6 (n=79)									
Vestmannaeyjar	1,6 (n=100)									
Skaftafell	1,5 (n=46)									
Skógar	1,5 (n=91)									
Jökulsárlón	1,3 (n=66)									
Allir	2,6	2,0	2,0	1,9	1,6	1,6	1,6	1,5	1,5	1,3
Kyn										
Allir	2,9	2,5	1,8	1,7	1,8	1,5	1,6	1,5	1,4	1,3
Kona	2,3	1,6	2,3	2,2	1,4	1,8	1,6	1,5	1,7	1,4
Aldur										
18-29 ára	2,6	1,6	1,0	2,1	1,5	1,3	1,8	1,9	1,9	1,2
30-39 ára	3,4	4,6	2,2	1,4	1,7	1,6	1,5	1,4	1,5	1,2
40-49 ára	2,5	1,4	1,9	2,2	1,4	1,6	1,4	1,2	1,6	1,4
50-64 ára	2,1	1,7	1,9	2,2	1,7	1,9	1,5	1,9	1,2	1,5
65-80 ára	2,4	1,2	3,0	1,8	2,5	1,9	1,9	1,4	1,2	1,7
Búseta										
Höfuðborgarsvæðið	2,7	1,6	1,5	2,2	1,8	1,7	1,6	1,6	1,5	1,4
Nærsvæitir höfuðb.	3,1	1,6	4,2	1,4	1,0	1,6	1,1	1,2	1,3	1,3
Landið	1,2	3,0	1,7	1,6	1,2	1,2	1,9	1,4	1,7	1,3
Menntun										
Grunnskóli (skylda)	2,6	4,1	2,0	1,6	1,0	1,6	1,9	1,3	1,0	1,3
Starfsnám	6,7	1,8	2,5	3,1	1,3	2,0	1,0	2,4	2,2	1,9
Bóklegt framhaldsnám	2,3	1,5	2,7	2,0	1,8	1,1	1,8	1,2	1,7	1,0
Verklegt framhaldsnám	2,9	2,0	2,4	2,1	2,5	2,1	1,6	1,9	1,7	1,4
Sérskólar við hásk.stig	2,0	3,3	1,8	1,7		1,9	1,6	2,2	1,8	1,8
Háskólanám	2,4	1,3	1,6	1,8	1,1	1,5	1,4	1,2	1,4	1,3
Starf										
Stjórnendur og sérfræðingar	2,4	1,4	1,5	2,0	1,2	1,4	1,4	1,5	1,4	1,4
Tæknar og skrifstofufólk	2,4	1,6	2,0	2,1	2,0	2,6	1,4	1,8	1,5	1,4
Þjónustu- og afgr.fólk	3,6	1,9	2,1	3,7	2,0	2,1	2,5	1,3	1,7	1,3
Iðnaðarm. og sérh. í iðnaði	2,5	7,0	3,2	1,3	3,2	1,9	1,6	2,3	1,7	1,2
Véla-/verkf./Sjóm./Bændur	1,3	1,1	1,5	2,2		1,0	1,5	1,2	1,0	1,3
Námsmenn	3,0	1,0	1,0	1,3	1,0	1,2	1,2	1,0	2,0	1,0
Ekki útí vinnandi	2,5	1,4	3,4	1,8	1,0	1,8	1,9	1,4	1,2	1,7
Heimilist.										
Undir 250 þúsund	2,6	1,0	3,0	1,6	1,0	1,6	1,8	1,0	1,3	1,0
250-399 þúsund	3,5	1,7	2,1	2,4	1,6	1,3	2,2	1,4	1,0	1,2
400-599 þúsund	2,5	4,9	1,5	2,0	1,9	2,3	1,1	1,9	2,0	1,6
600-799 þúsund	1,8	1,4	2,1	1,6	1,2	1,7	1,8	1,1	1,4	1,4
800 þúsund eða herra	2,7	1,5	1,6	1,9	1,8	1,5	1,5	1,5	1,4	1,3

Spurning í heild sinni:

Bæði er átt við þær ferðir þar sem gist var eina nótt eða lengur sem og dagsferðir:

Hversu oft heimsóttir þú hvern af eftirtöldum stöðum eða svæðum á árinu 2014?

*Spurðir voru: Þeir sem tilgreindu stað eða svæði sem þeir höfðu heimsótt (hvort sem var í dagsferð eða þar sem gist var)

**Þeir sem tóku ekki afstöðu eru þeir sem svöruðu annað hvort 'veit ekki' eða 'vil ekki svara'

*** Meðaltal þeirra sem heimsóttu viðkomandi svæði. Þeir sem svöruðu 100 heimsóknir eða meira við ákveðin svæði voru ekki teknir með við útreikning á meðaltali fyrir viðkomandi stað. n = fjöldi svarenda

Ný spurning í janúar 2015

[fms07] Hversu oft heimsóttir þú hvern af eftirtöldum stöðum eða svæðum á árinu 2014?

Reiknað meðaltal þeirra sem heimsóttu viðkomandi stað eða svæði, n= fjöldi svarenda***



Reykjanes

Svör	Meðaltal	Vikmörk +/- meðtals	Fjöldi svara
Akranes	4,6	1,8	92
Borgarnes	4,1	0,8	175
Hvalfjörður	3,5	0,9	116
Dalirnir	3,4	1,7	71
Húsafell/Reykholmtangi	3,2	2,1	87
Snæfellsnesþjóðgarður	3,2	2,0	68
Stykkishólmur	1,9	0,7	93
Hornstrandir	3,6	2,7	14
Ísafjörður	2,9	1,9	74
Hólmavík/Strandir	2,7	1,1	55
Patreksfjörður	1,8	0,6	47
Djúpuvík	1,7	0,8	18
Látrabjarg	1,3	0,4	18
Hrafnseyri	1,1	0,4	10
Flatey á Breiðafirði	1,0	0,0	10
Akureyri	3,4	0,7	318
Þórshöfn	3,2	3,2	20
Ásbyrgi	3,0	3,3	61
Siglufjörður	2,4	0,6	116
Skagafjörður	2,2	0,4	138
Mývatnssveit	1,9	0,5	120
Húsavík	1,9	0,3	118
Hvammstangi	1,8	0,8	49
Detifoss	1,2	0,2	48
Eskifjörður	4,0	3,6	59
Egilsstaðir	2,4	0,5	138
Hallormsstaður	2,2	1,3	30
Seyðisfjörður	1,5	0,6	56
Djúpvogur	1,5	0,3	59
Borgarfjörður eystra	1,4	0,3	38
Stöðvarfjörður	1,4	0,3	41
Þingvellir/Geysir/Gullfoss	2,6	0,5	227
Kirkjubæjarklaustur	2,0	0,8	76
Eyrafjörður	2,0	0,6	100
Hornafjörður	1,9	0,4	74
Þórsmörk	1,6	0,4	35
Vík	1,6	0,3	79
Vestmannaeyjar	1,6	0,2	100
Skafafell	1,5	0,3	46
Skógar	1,5	0,2	91
Jökulsárlón	1,3	0,2	66
Reykjanesbær	2,9	0,7	130
Grindavík	2,4	0,6	98
Sandgerði	2,3	0,9	50
Bláa lónið	1,7	0,5	40
Krísuvík	1,6	0,3	64
Reykjanesviti/brú á flekamótum/Gunnhver	1,4	0,3	59
Kjölur (þ.m.t. Hveravellir)	2,6	1,4	18
Sprengisandur	1,4	0,6	14
Landmannalaugar	1,3	0,3	30
Herðubreiðalindir/Askja	1,2	0,2	14
Lakagígar	1,0	0,0	1
Kverkfjöll	1,0	0,0	4
Kárahnjúkar	1,0	0,0	10
Höfuðborgarsvæðið	8,2	1,7	197
Fjöldi svara	770		
Tóku afstöðu	770	96,5%	
Tóku ekki afstöðu**	28	3,5%	
Fjöldi svara	798	100,0%	
Spurðir*	798	80,4%	
Ekki spurðir	195	19,6%	
Fjöldi þátttakenda	993	100,0%	

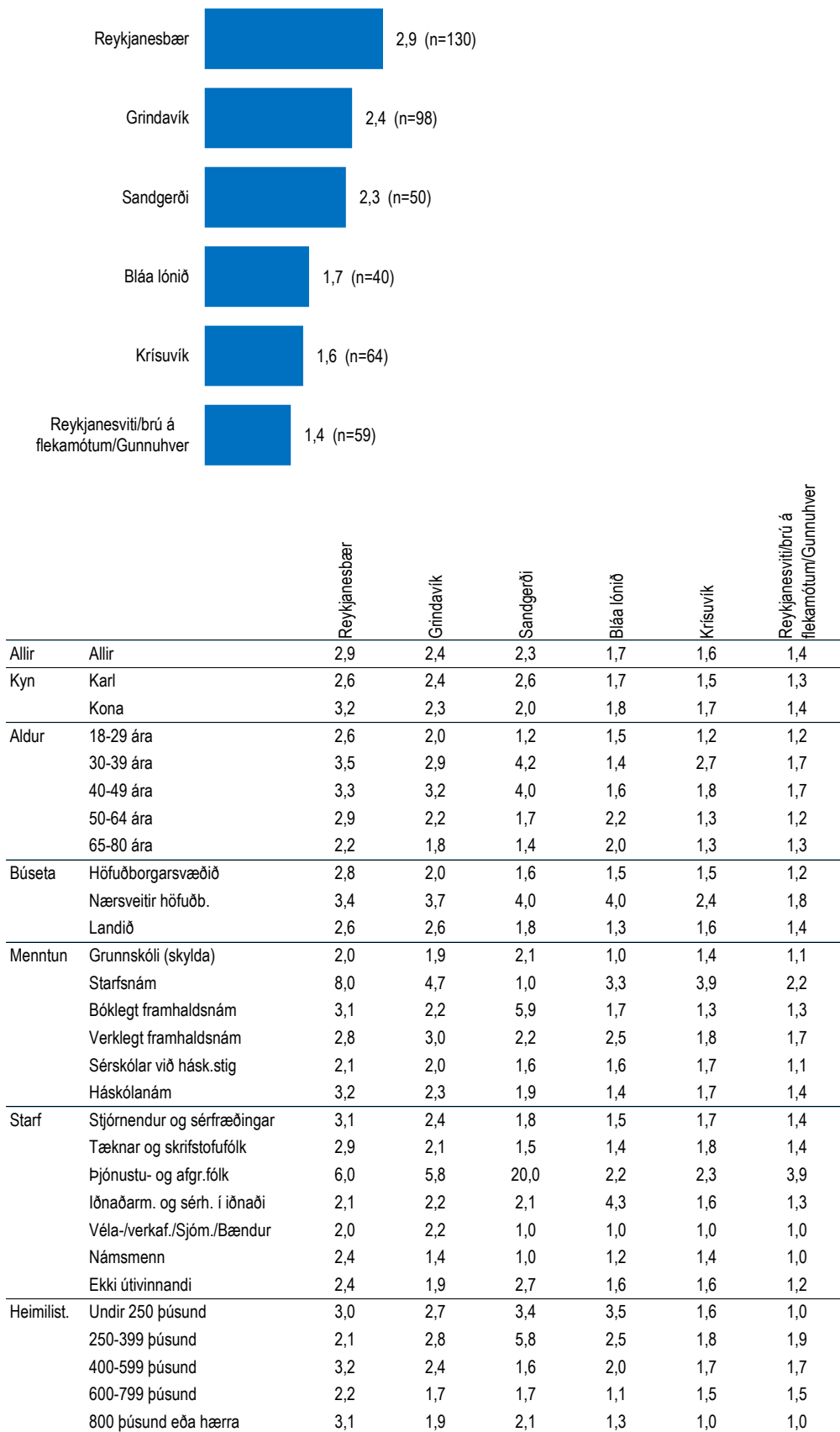

Spurning í heild sinni:

Bæði er átt við þær ferðir þar sem gist var eina nótt eða lengur sem og dagsferðir:

Hversu oft heimsóttir þú hvern af eftirtöldum stöðum eða svæðum á árinu 2014?

*Spurðir voru: Þeir sem tilgreindu stað eða svæði sem þeir höfðu heimsótt (hvort sem var í dagsferð eða þar sem gist var)

**Þeir sem tóku ekki afstöðu eru þeir sem svöruðu annað hvort 'veit ekki' eða 'vil ekki svara'

*** Meðaltal þeirra sem heimsóttu viðkomandi svæði. Þeir sem svöruðu 100 heimsóknir eða meira við ákveðin svæði voru ekki teknir með við útreikning á meðaltali fyrir viðkomandi stað. n = fjöldi svarenda

Ný spurning í janúar 2015

[fms07] Hversu oft heimsóttir þú hvern af eftirtöldum stöðum eða svæðum á árinu 2014?

Reiknað meðaltal þeirra sem heimsóttu viðkomandi stað eða svæði, n= fjöldi svarenda***



Hálendið

Svör	Meðaltal	Vikmörk +/- meðtals	Fjöldi svara
Akranes	4,6	1,8	92
Borgarnes	4,1	0,8	175
Hv alfjörður	3,5	0,9	116
Dalirnir	3,4	1,7	71
Húsafell/Reykholt	3,2	2,1	87
Snæfellsnesþjóðgarður	3,2	2,0	68
Stykkishólmur	1,9	0,7	93
Hornstrandir	3,6	2,7	14
Ísafjörður	2,9	1,9	74
Hólmavík/Strandir	2,7	1,1	55
Patreksfjörður	1,8	0,6	47
Djúpvík	1,7	0,8	18
Látrabjarg	1,3	0,4	18
Hrafnseyri	1,1	0,4	10
Flatey á Breiðafirði	1,0	0,0	10
Akureyri	3,4	0,7	318
Þórshöfn	3,2	3,2	20
Ásbyrgi	3,0	3,3	61
Siglufjörður	2,4	0,6	116
Skagafjörður	2,2	0,4	138
Mývatnssvæiti	1,9	0,5	120
Húsavík	1,9	0,3	118
Hvammstangi	1,8	0,8	49
Detifoss	1,2	0,2	48
Eskifjörður	4,0	3,6	59
Egilsstaðir/Hallormsstaðir	2,4	0,5	138
Vopnafjörður	2,2	1,3	30
Seyðisfjörður	1,5	0,6	56
Djúpvíogur	1,5	0,3	59
Borgarfjörður eystri	1,4	0,3	38
Stöðvarfjörður	1,4	0,3	41
Þingvellir/Geysir/Gullfoss	2,6	0,5	227
Kirkjubæjarklaustur	2,0	0,8	76
Eyrarbakki	2,0	0,6	100
Hornafjörður	1,9	0,4	74
Þórsmörk	1,6	0,4	35
Vík	1,6	0,3	79
Vestmannaeyjar	1,6	0,2	100
Skafafell	1,5	0,3	46
Skógar	1,5	0,2	91
Jökulsárlón	1,3	0,2	66
Reykjanesbær	2,9	0,7	130
Grindavík	2,4	0,6	98
Sandgerði	2,3	0,9	50
Bláa lónið	1,7	0,5	40
Krísuvík	1,6	0,3	64
Reykjanesviti/brú á flekamótum/Gunnuhver	1,4	0,3	59
Kjölur (þ.m.t. Hveravellir)	2,6	1,4	18
Sprengisandur	1,4	0,6	14
Landmannalaugar	1,3	0,3	30
Herðubreiðalindir/Askja	1,2	0,2	14
Lakagígar	1,0	0,0	1
Kverkfjöll	1,0	0,0	4
Kárahnjúkar	1,0	0,0	10
Höfuðborgarsvæðið	8,2	1,7	197
Fjöldi svara	770		
Tóku afstöðu	770	96,5%	
Tóku ekki afstöðu**	28	3,5%	
Fjöldi svara	798	100,0%	
Spurðir*	798	80,4%	
Ekki spurðir	195	19,6%	
Fjöldi þátttakenda	993	100,0%	

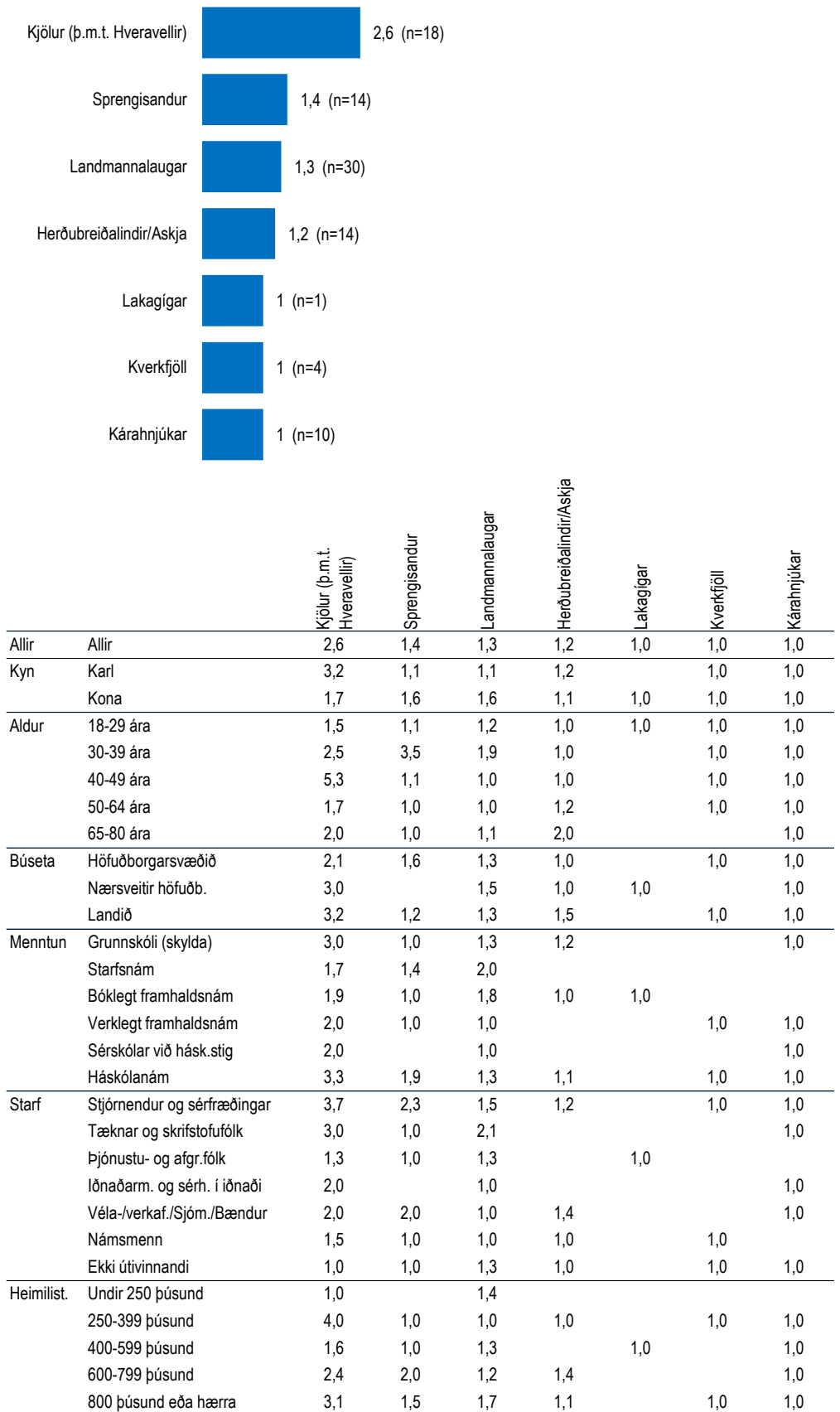

Spurning í heild sinni:

Bæði er átt við þær ferðir þar sem gist var eina nótt eða lengur sem og dagsferðir:

Hversu oft heimsóttir þú hvern af eftirtöldum stöðum eða svæðum á árinu 2014?

*Spurðir voru: Þeir sem tilgreindu stað eða svæði sem þeir höfðu heimsótt (hvort sem var í dagsferð eða þar sem gist var)

**Þeir sem tóku ekki afstöðu eru þeir sem svöruðu annað hvort 'veit ekki' eða 'vil ekki svara'

*** Meðaltal þeirra sem heimsóttu viðkomandi svæði. Þeir sem svöruðu 100 heimsóknir eða meira við ákveðin svæði voru ekki teknir með við útreikning á meðaltali fyrir viðkomandi stað. n = fjöldi svarenda

Ný spurning í janúar 2015

[fms08] Hvaða 3 atriði finnst þér að hið opinbera eigi að leggja mesta áherslu á næstu 5 árin, til að stuðla að uppbyggingu íslenskrar ferðaþjónustu? [Opin spurning]



- Fyrsta atriði nefnt

Svör	Fjöldi	Hlutfall%	Vikmörk +/-
Innvíðir/ Uppbygging/ Aðgengi/ Skipulag	132	26,9%	3,9%
Gjaldtaka/ Skattur/ Gistináttgjald/ Ókeypis aðgangur	73	14,9%	3,1%
Samgöngur/ Vegakerfi	69	14,0%	3,1%
Aðkoma hins opinbera/ Eftirlit/ Stuðningur/ Markaðsmál/ Menntun	59	11,9%	2,9%
Umhverfisvernd/ Umgengni	57	11,6%	2,8%
Náttúrupassi	33	6,7%	2,2%
Salernisaðstaða	23	4,7%	1,9%
Verðlagning	23	4,6%	1,9%
Stýring/ Fjöldatakmörkanir/ Dreifing ferðamanna	12	2,4%	1,4%
Annað	11	2,2%	1,3%
Fjöldi svara	491	100,0%	
Tóku afstöðu	491	49,4%	
Tóku ekki afstöðu**	502	50,6%	
Fjöldi svara	993	100,0%	
Spurðir*	993	100,0%	
Ekki spurðir	0	0,0%	
Fjöldi þátttakenda	993	100,0%	

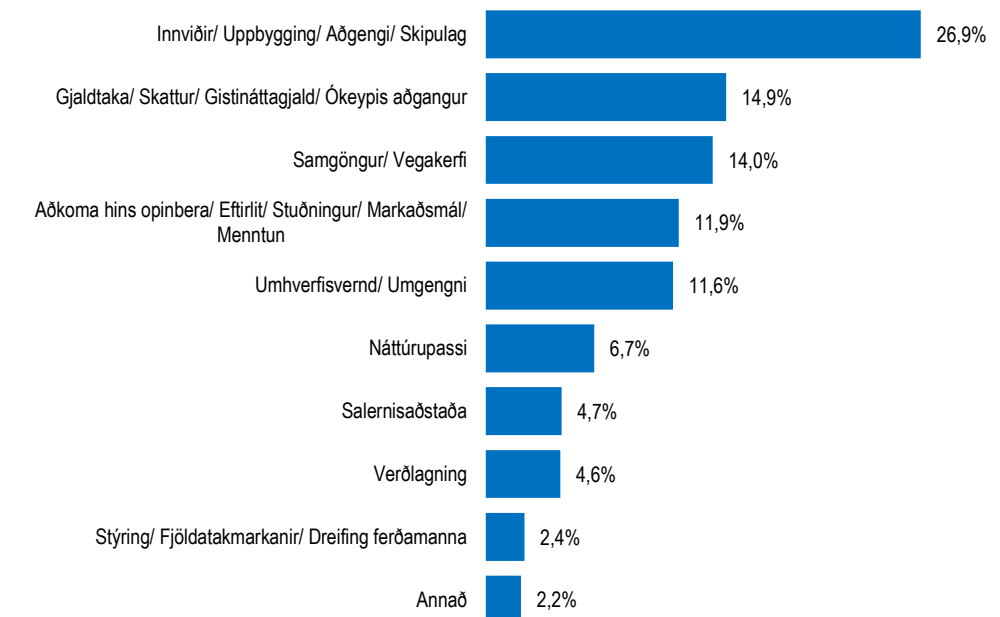

		Innvíðir/ Uppbygging/ Aðgengi/ Skipulag	Gjaldtaka/ Skattur/ Gistináttgjald/ Ókeypis aðgangur	Samgöngur/ Vegakerfi	Aðkoma hins opinbera/ Eftirlit/ Stuðningur/ Markaðsmál/ Menntun	Umhverfisvernd/ Umgengni	Náttúrupassi	Salernisaðstaða	Verðlagning	Stýring/ Fjöldatakmörkanir/ Dreifing ferðamanna	Annað	Fjöldi svara
Allir	Allir	26,9%	14,9%	14,0%	11,9%	11,6%	6,7%	4,7%	4,6%	2,4%	2,2%	491
Kyn	Karl	30,6%	18,6%	14,2%	13,3%	7,3%	6,2%	2,3%	2,5%	1,7%	3,3%	273
	Kona	22,3%	10,2%	13,9%	10,3%	17,0%	7,3%	7,7%	7,3%	3,2%	0,8%	218
Aldur	18-29 ára	28,4%	13,4%	11,5%	12,1%	13,2%	5,4%	0,8%	6,7%	2,6%	6,0%	125
	30-39 ára	27,5%	8,2%	12,7%	10,5%	18,9%	8,8%	3,0%	6,5%	2,7%	1,2%	97
	40-49 ára	29,6%	17,8%	17,7%	10,0%	9,3%	1,5%	8,0%	2,0%	2,4%	1,8%	82
	50-64 ára	28,3%	18,8%	12,4%	14,9%	8,4%	6,6%	6,3%	1,2%	2,5%	0,4%	120
	65-80 ára	17,5%	16,7%	19,3%	10,8%	6,5%	12,8%	7,8%	7,4%	1,3%	-	66
Búseta	Höfuðborgarsvæðið	29,8%	13,3%	13,5%	11,0%	13,0%	7,5%	3,4%	4,4%	2,6%	1,6%	313
	Nærsvæitir höfuðb.	24,8%	28,1%	11,2%	11,9%	9,3%	2,4%	2,8%	2,5%	3,0%	4,0%	65
	Landið	20,3%	11,7%	17,2%	14,5%	9,0%	7,2%	9,5%	6,4%	1,4%	2,8%	112
Menntun	Grunnskóli (skylda)	20,7%	16,5%	21,5%	10,4%	2,1%	11,3%	7,8%	4,8%	-	4,8%	95
	Starfsnám	18,9%	12,5%	19,8%	9,6%	12,7%	4,2%	5,3%	12,2%	-	4,8%	21
	Bóklegt framhaldsnám	32,5%	9,1%	13,4%	8,1%	13,3%	4,7%	4,4%	9,4%	1,8%	3,2%	74
	Verklegt framhaldsnám	22,0%	23,3%	15,4%	8,2%	15,5%	9,2%	4,1%	-	1,2%	1,2%	75
	Sérskólar við hásk.stig	30,4%	16,3%	7,3%	13,5%	6,7%	11,9%	6,9%	2,1%	2,2%	2,6%	20
	Háskólanám	29,9%	13,7%	10,8%	13,8%	14,8%	4,3%	3,4%	4,1%	4,5%	0,7%	199
Starf	Stjórnendur og sérfræðingar	30,8%	14,0%	11,3%	13,1%	12,3%	4,0%	6,4%	2,5%	4,1%	1,7%	167
	Tæknar og skrifstofufólk	29,3%	19,2%	12,3%	11,0%	8,9%	5,9%	4,4%	5,5%	2,0%	1,4%	72
	Þjónustu- og afgr.fólk	25,5%	5,6%	18,0%	10,6%	13,9%	3,6%	6,4%	9,0%	4,9%	2,5%	42
	Iðnaðarm. og sérh. í iðnaði	23,2%	21,1%	14,8%	2,8%	22,3%	11,6%	2,2%	-	2,2%	-	41
	Véla-/verkaf./Sjóm./Bændur	17,0%	22,4%	26,0%	13,1%	6,4%	9,1%	4,0%	-	1,9%	-	32
	Námsmenn	27,9%	18,1%	10,6%	12,1%	8,4%	4,0%	-	11,0%	-	7,9%	75
	Ekki útvinnandi	22,2%	7,0%	18,9%	13,3%	10,9%	16,3%	7,2%	4,2%	-	-	61
Heimilist.	Undir 250 þúsund	14,8%	10,8%	3,3%	21,2%	16,4%	6,8%	5,9%	14,0%	2,0%	4,9%	49
	250-399 þúsund	27,2%	18,6%	9,8%	3,8%	15,4%	10,1%	3,5%	5,3%	2,1%	4,1%	62
	400-599 þúsund	28,0%	16,1%	13,0%	16,6%	5,7%	9,3%	2,9%	3,4%	1,6%	3,3%	92
	600-799 þúsund	23,4%	14,4%	16,0%	8,9%	14,8%	0,8%	9,7%	5,5%	3,4%	3,2%	70
	800 þúsund eða hærra	25,2%	14,7%	18,8%	10,3%	13,9%	5,5%	3,6%	3,8%	3,8%	0,4%	147

*Spurðir voru: Allir

**Þeir sem tóku ekki afstöðu eru þeir sem svöruðu annað hvort 'veit ekki' eða 'vil ekki svara'

[fms08] Hvaða 3 atriði finnst þér að hið opinbera eigi að leggja mesta áherslu á næstu 5 árin, til að stuðla að uppbyggingu íslenskrar ferðaþjónustu? [Opin spurning]



- Öll atriði

Svör	Fjöldi	Hlutfall%	Vikmörk +/-
Innvíðir/ Uppbygging/ Aðgengi/ Skipulag	265	54,1%	4,4%
Gjaldtaka/ Skattur/ Gistináttgjaldir/ Ókeypis aðgangur	147	29,9%	4,1%
Aðkoma hins opinbera/ Eftirlit/ Stuðningur/ Markaðsmál/ Menntun	130	26,5%	3,9%
Samgöngur/ Vegakerfi	120	24,4%	3,8%
Umhverfisvernd/ Umgengni	100	20,4%	3,6%
Stýring/ Fjöldatakmörkanir/ Dreifing ferðamanna	81	16,5%	3,3%
Salernisaðstaða	56	11,3%	2,8%
Verðlagning	49	9,9%	2,6%
Náttúrupassi	48	9,8%	2,6%
Annað	39	8,0%	2,4%
Fjöldi svara	491		
Tóku afstöðu	491	49,4%	
Tóku ekki afstöðu**	502	50,6%	
Fjöldi svara	993	100,0%	
Spurðir*	993	100,0%	
Ekki spurðir	0	0,0%	
Fjöldi þátttakenda	993	100,0%	

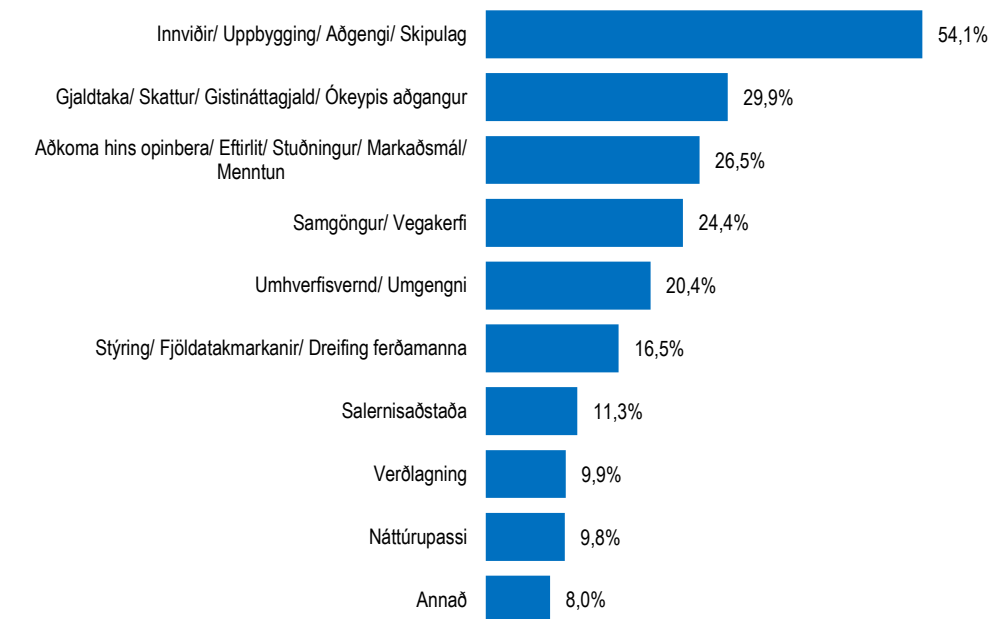

		Innvíðir/ Uppbygging/ Aðgengi/ Skipulag	Gjaldtaka/ Skattur/ Gistináttgjaldir/ Ókeypis aðgangur	Aðkoma hins opinbera/ Eftirlit/ Stuðningur/ Markaðsmál/ Menntun	Samgöngur/ Vegakerfi	Umhverfisvernd/ Umgengni	Stýring/ Fjöldatakmörkanir/ Dreifing ferðamanna	Salernisaðstaða	Verðlagning	Náttúrupassi	Annað	Fjöldi svara
Allir	Allir	54,1%	29,9%	26,5%	24,4%	20,4%	16,5%	11,3%	9,9%	9,8%	8,0%	491
Kyn	Karl	53,1%	35,9%	28,9%	25,3%	12,7%	15,3%	7,2%	9,0%	9,1%	10,3%	273
	Kona	55,2%	22,6%	23,4%	23,3%	30,0%	17,9%	16,5%	11,0%	10,7%	5,0%	218
Aldur	18-29 ára	53,4%	29,1%	32,4%	20,0%	21,8%	21,7%	3,7%	11,6%	11,2%	10,2%	125
	30-39 ára	52,6%	20,4%	21,5%	24,2%	24,3%	11,4%	8,8%	14,3%	12,4%	3,7%	97
	40-49 ára	58,9%	37,3%	25,7%	31,5%	17,1%	12,6%	13,0%	6,0%	3,1%	8,7%	82
	50-64 ára	59,1%	34,4%	26,6%	21,3%	18,9%	19,3%	16,9%	4,8%	8,8%	8,7%	120
	65-80 ára	42,1%	28,3%	23,0%	30,2%	18,8%	13,6%	17,4%	14,3%	13,4%	7,7%	66
Búseta	Höfuðborgarsvæðið	56,9%	27,0%	27,7%	23,3%	21,7%	19,1%	10,9%	8,5%	11,3%	8,1%	313
	Nærsvæitið höfuðb.	46,9%	50,1%	19,4%	24,9%	17,1%	11,5%	11,0%	10,8%	4,0%	6,9%	65
	Landið	50,3%	26,5%	27,0%	27,3%	18,8%	12,1%	12,7%	13,2%	9,1%	8,4%	112
Menntun	Grunnskóli (skylda)	36,2%	35,9%	18,5%	27,7%	8,7%	14,6%	16,4%	13,4%	14,0%	8,9%	95
	Starfsnám	56,2%	30,3%	15,6%	27,9%	25,8%	19,1%	9,1%	19,1%	8,2%	11,5%	21
	Bóklegt framhaldsnám	66,3%	19,8%	25,0%	25,9%	25,0%	19,9%	9,0%	13,0%	9,8%	8,1%	74
	Verklegt framhaldsnám	49,8%	36,2%	24,2%	22,3%	20,1%	9,5%	11,9%	5,9%	14,5%	4,2%	75
	Sérskólar við hásk.stig	63,2%	29,2%	29,2%	16,0%	13,4%	13,9%	14,0%	6,8%	11,9%	5,1%	20
	Háskólanám	58,1%	29,6%	31,2%	24,5%	24,1%	19,2%	9,9%	8,2%	6,3%	9,1%	199
Starf	Stjórnendur og sérfræðingar	57,2%	31,1%	32,0%	23,1%	21,8%	19,6%	11,0%	7,9%	5,8%	9,7%	167
	Tæknar og skrifstofufólk	55,6%	28,9%	20,6%	24,8%	16,3%	11,1%	11,4%	11,5%	5,9%	10,3%	72
	Þjónustu- og afgr.fólk	54,1%	23,3%	22,8%	37,3%	24,7%	19,9%	10,3%	10,0%	12,3%	4,8%	42
	Iðnaðarm. og sérh. í iðnaði	49,1%	37,4%	9,0%	16,9%	28,2%	7,1%	14,3%	5,9%	21,3%	4,9%	41
	Véla-/verkf./Sjóm./Bændur	32,9%	32,5%	17,3%	30,4%	9,9%	7,8%	5,4%	9,3%	13,5%	-	32
	Námsmenn	51,7%	31,4%	33,9%	16,4%	18,2%	18,4%	5,9%	15,5%	7,5%	12,4%	75
	Ekki útvinnandi	59,3%	25,6%	25,6%	31,2%	22,1%	20,7%	21,1%	9,8%	17,0%	3,7%	61
Heimilist.	Undir 250 þúsund	46,9%	24,0%	34,1%	15,1%	23,7%	30,9%	8,5%	14,9%	12,2%	7,9%	49
	250-399 þúsund	52,8%	37,3%	31,1%	21,0%	29,1%	15,3%	7,2%	9,9%	12,4%	9,9%	62
	400-599 þúsund	54,1%	33,0%	27,9%	25,1%	18,2%	14,2%	14,4%	10,6%	12,0%	5,1%	92
	600-799 þúsund	51,1%	31,4%	13,7%	27,2%	19,4%	11,5%	13,5%	13,4%	0,8%	15,3%	70
	800 þúsund eða hærra	52,6%	28,0%	28,8%	29,4%	21,0%	18,5%	7,7%	8,4%	10,7%	7,0%	147

*Spurðir voru: Allir

**Þeir sem tóku ekki afstöðu eru þeir sem svöruðu annað hvort 'veit ekki' eða 'vil ekki svara'